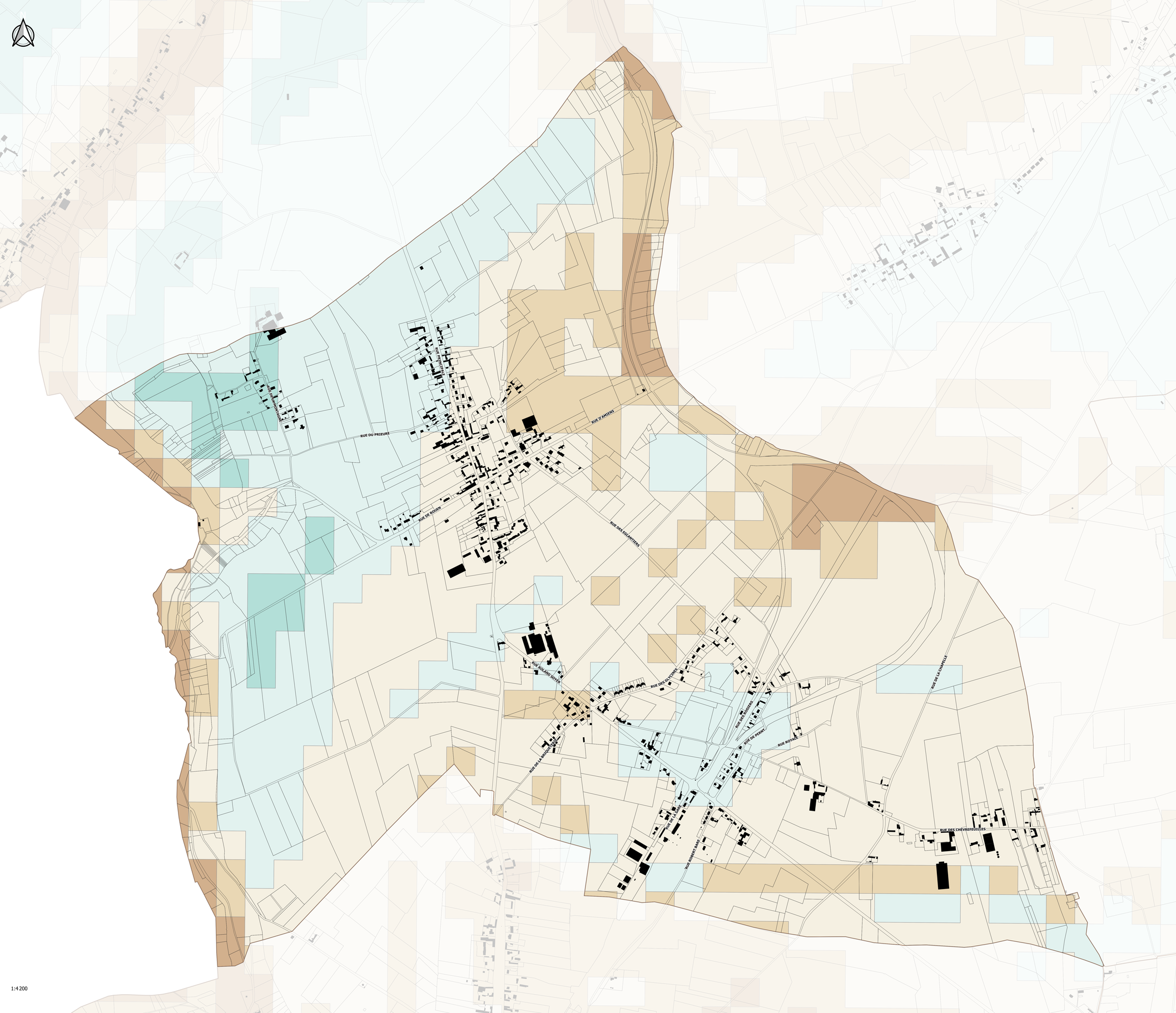

1:4 200

ANNEXES - REMONTÉES DE NAPPES

PLUi

PIÈCE N°4P



VERSION POUR APPROBATION – MARS 2026

PLUi de Picardie Verte

Oscostudio

Enviro Scop

1. HABILLAGE

- Bâtiment
- Parcelle

2. RISQUES REMONTÉES DE NAPPES

- Très élevée
- Forte
- Moyenne
- Faible
- Très faible
- Très faible à inexistante

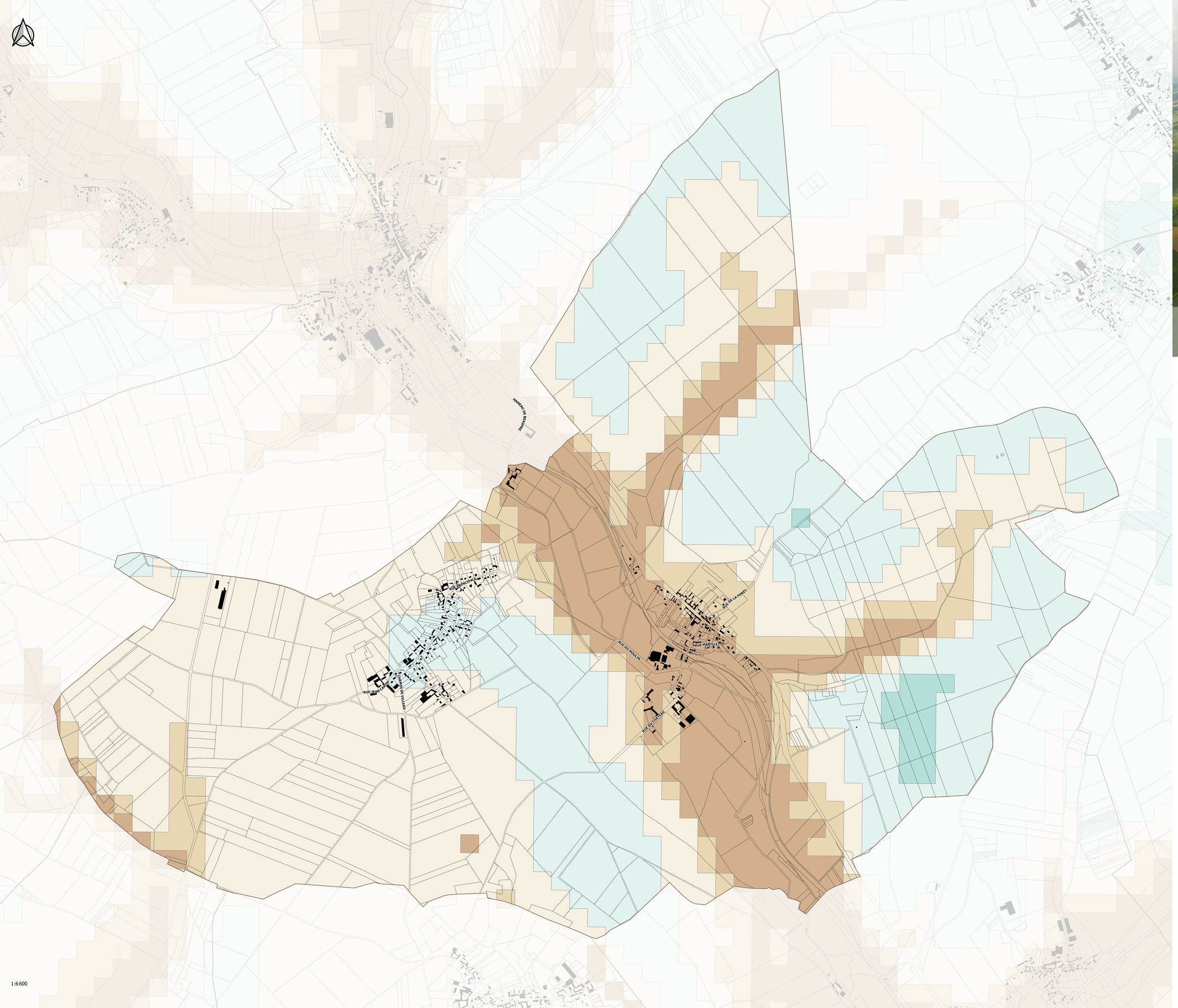

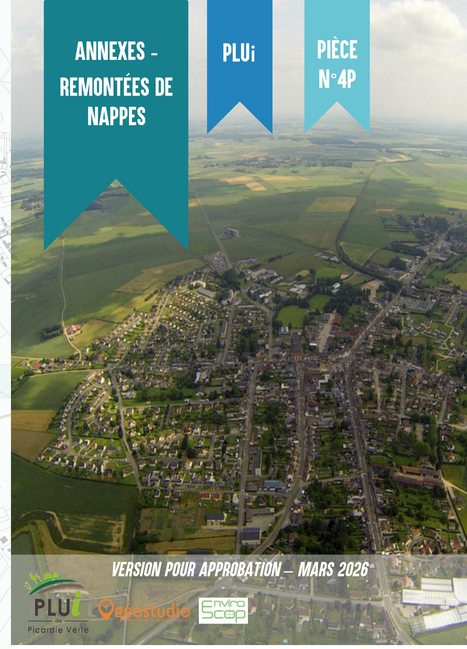
ANNEXES - REMONTÉES DE NAPPES
PLUi
PIÈCE N°4P
VERSION POUR APPROBATION – MARS 2026

1. HABILLAGE

- Bâtiment
- Parcelle

2. RISQUES REMONTÉES DE NAPPES

- Très élevée
- Forte
- Moyenne
- Faible
- Très faible
- Très faible à inexistante

1:6 600

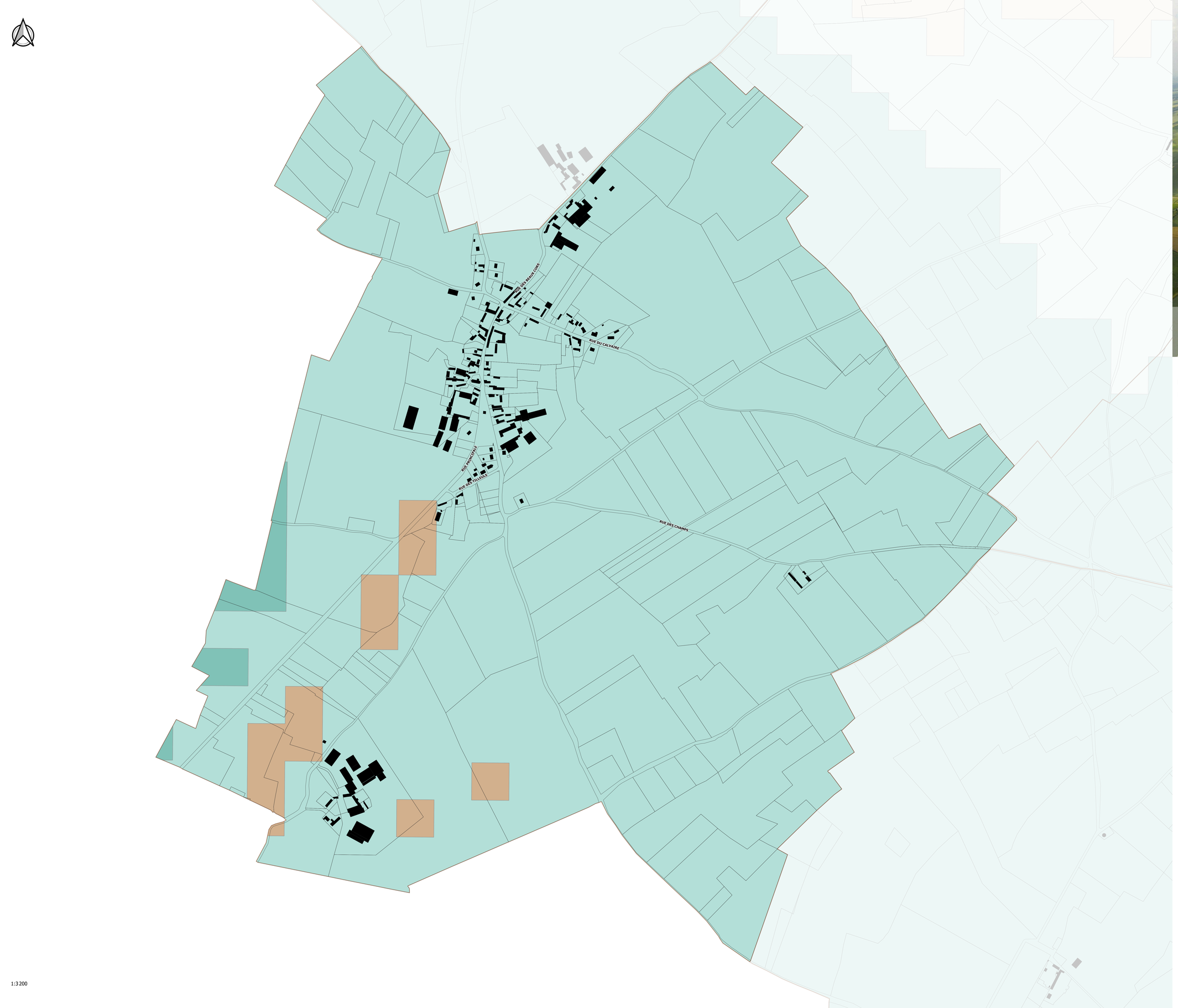

ANNEXES - REMONTÉES DE NAPPES

PLUi

PIÈCE N°4P

VERSION POUR APPROBATION – MARS 2026

1:3 200

1. HABILLAGE

- Bâtiment
- Parcelle

2. RISQUES REMONTÉES DE NAPPES

- Très élevée
- Forte
- Moyenne
- Faible
- Très faible
- Très faible à inexistante

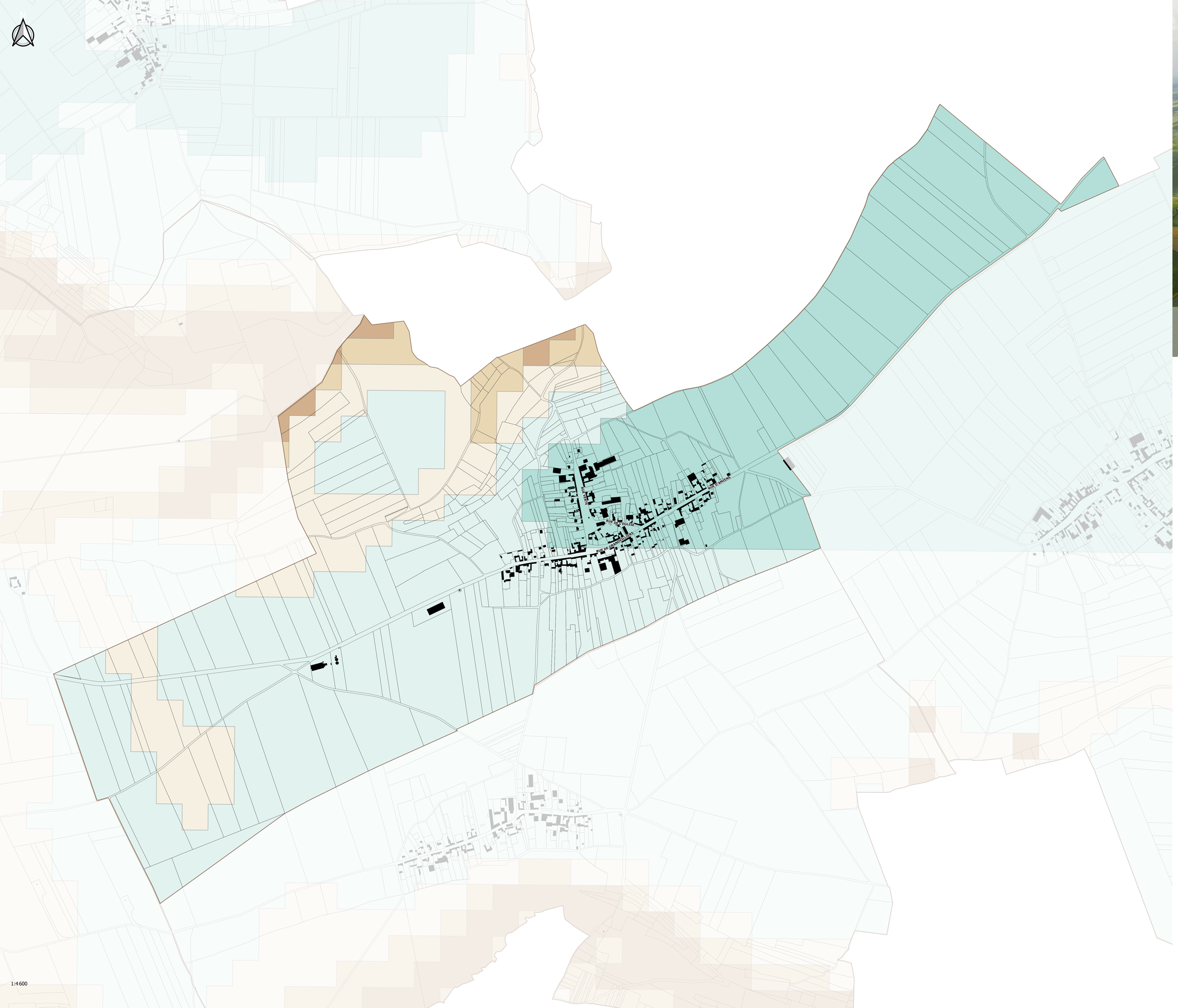

ANNEXES - REMONTÉES DE NAPPES

PLUi

PIÈCE N°4P

VERSION POUR APPROBATION – MARS 2026

PLUi de Picardie Verte

Oscostudio

Enviro Scop

1. HABILLAGE

- Bâtiment
- Parcelle

2. RISQUES REMONTÉES DE NAPPES

- Très élevée
- Forte
- Moyenne
- Faible
- Très faible
- Très faible à inexistante

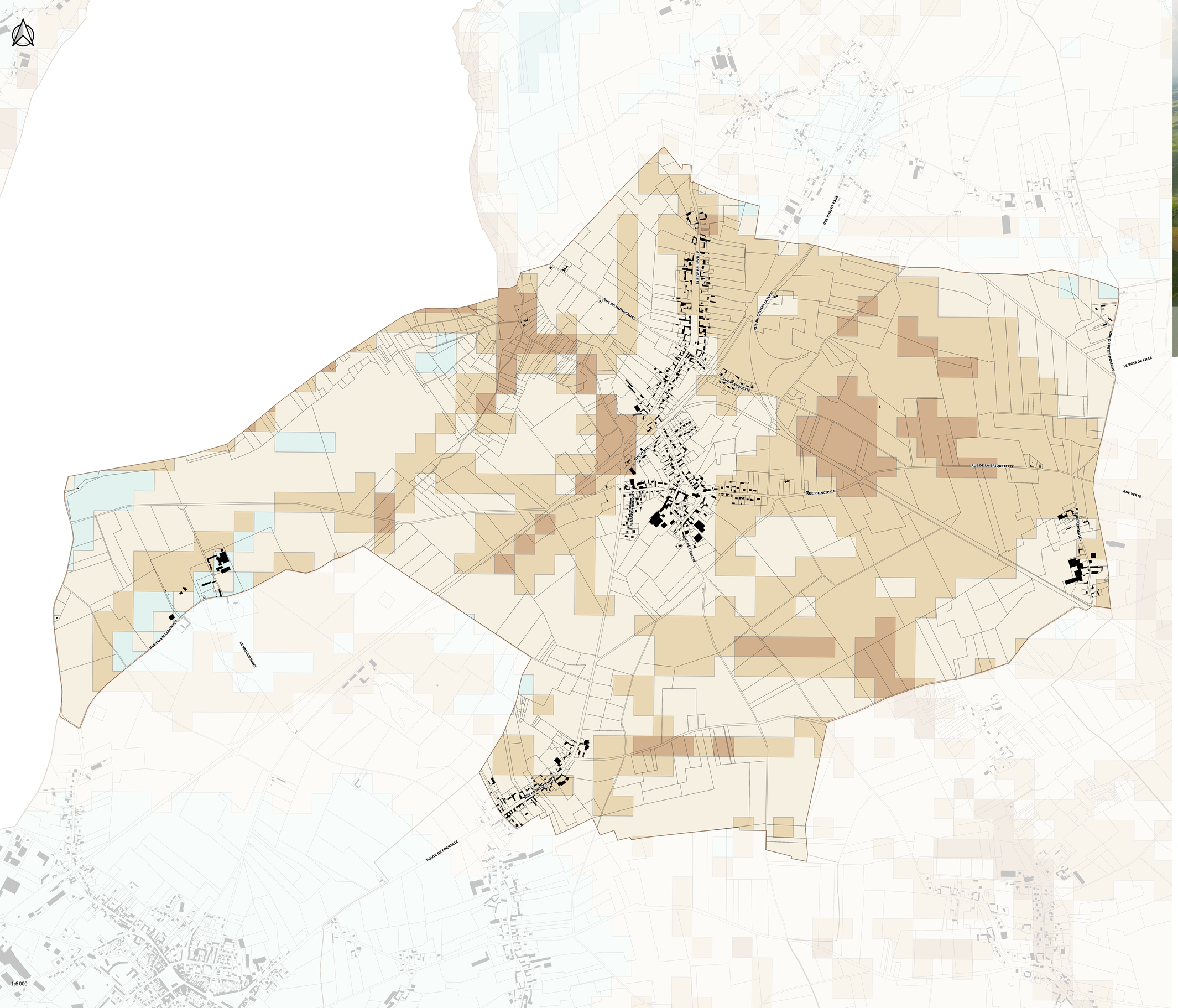

ANNEXES - REMONTÉES DE NAPPES

PLUi

PIÈCE N°4P

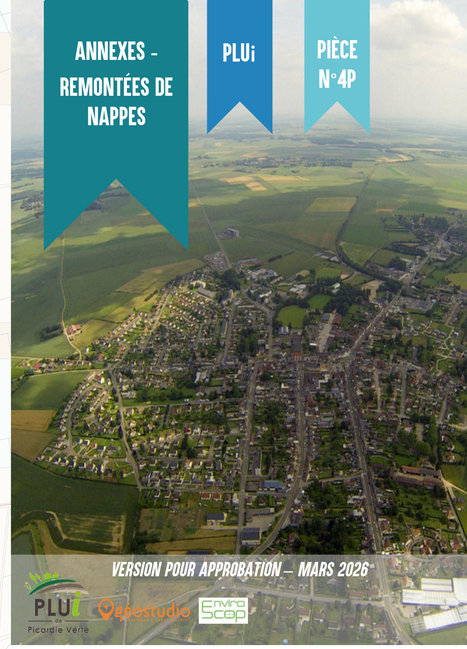

VERSION POUR APPROBATION – MARS 2026

PLUi de Picardie Verte · Ecostudio · Enviro Scop

1. HABILLAGE

- Bâtiment
- Parcelle

2. RISQUES REMONTÉES DE NAPPES

- Très élevée
- Forte
- Moyenne
- Faible
- Très faible
- Très faible à inexistante

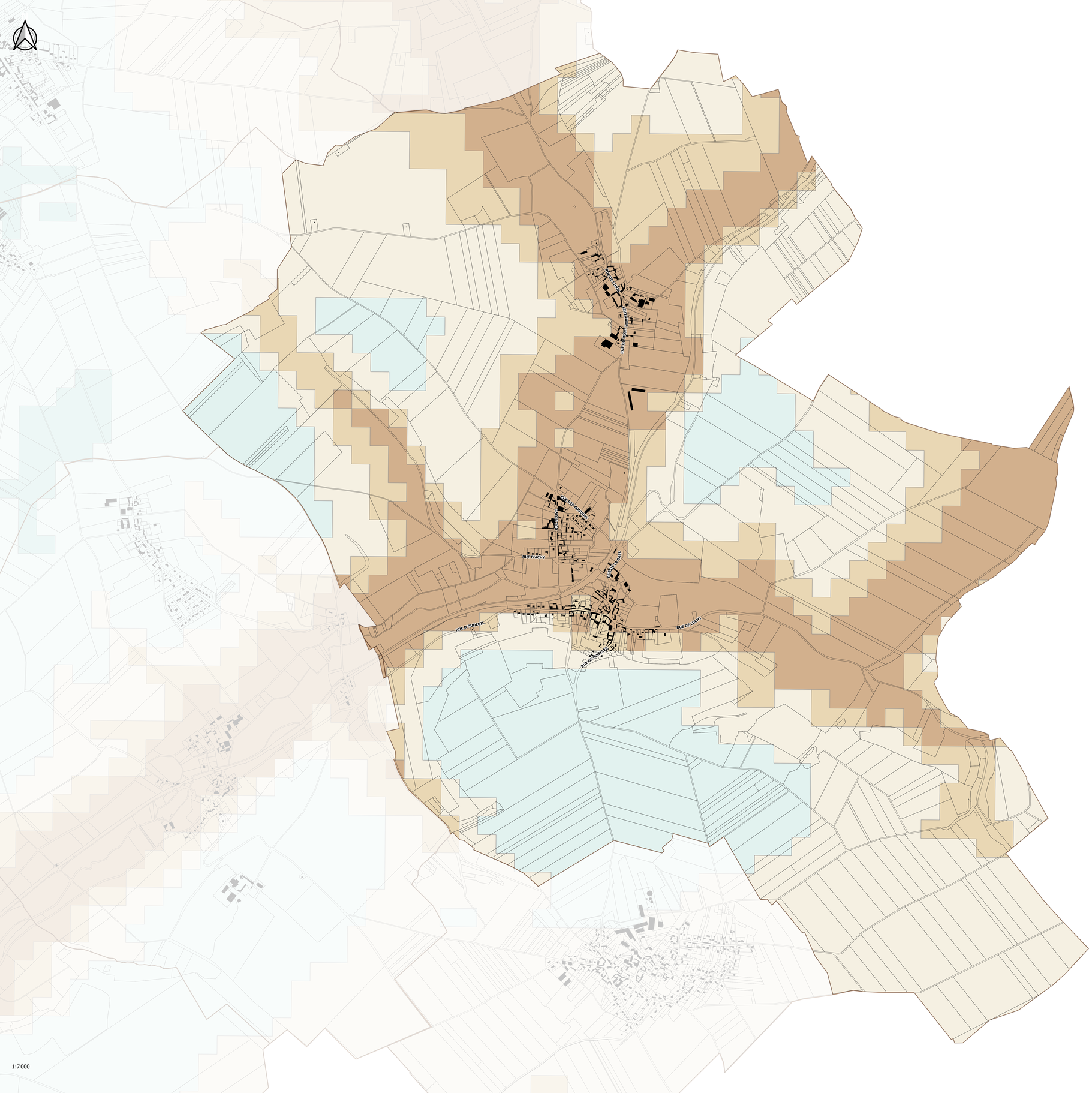

ANNEXES - REMONTÉES DE NAPPES

PLUi

PIÈCE N°4P

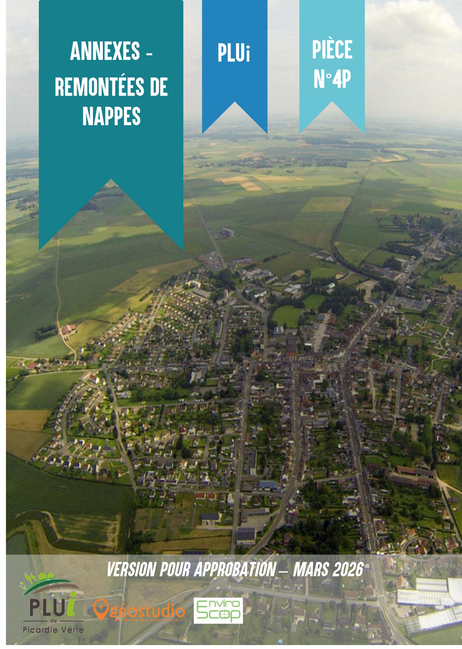

1. HABILLAGE

- Bâtiment
- Parcelle

2. RISQUES REMONTÉES DE NAPPES

- Très élevée
- Forte
- Moyenne
- Faible
- Très faible
- Très faible à inexistante

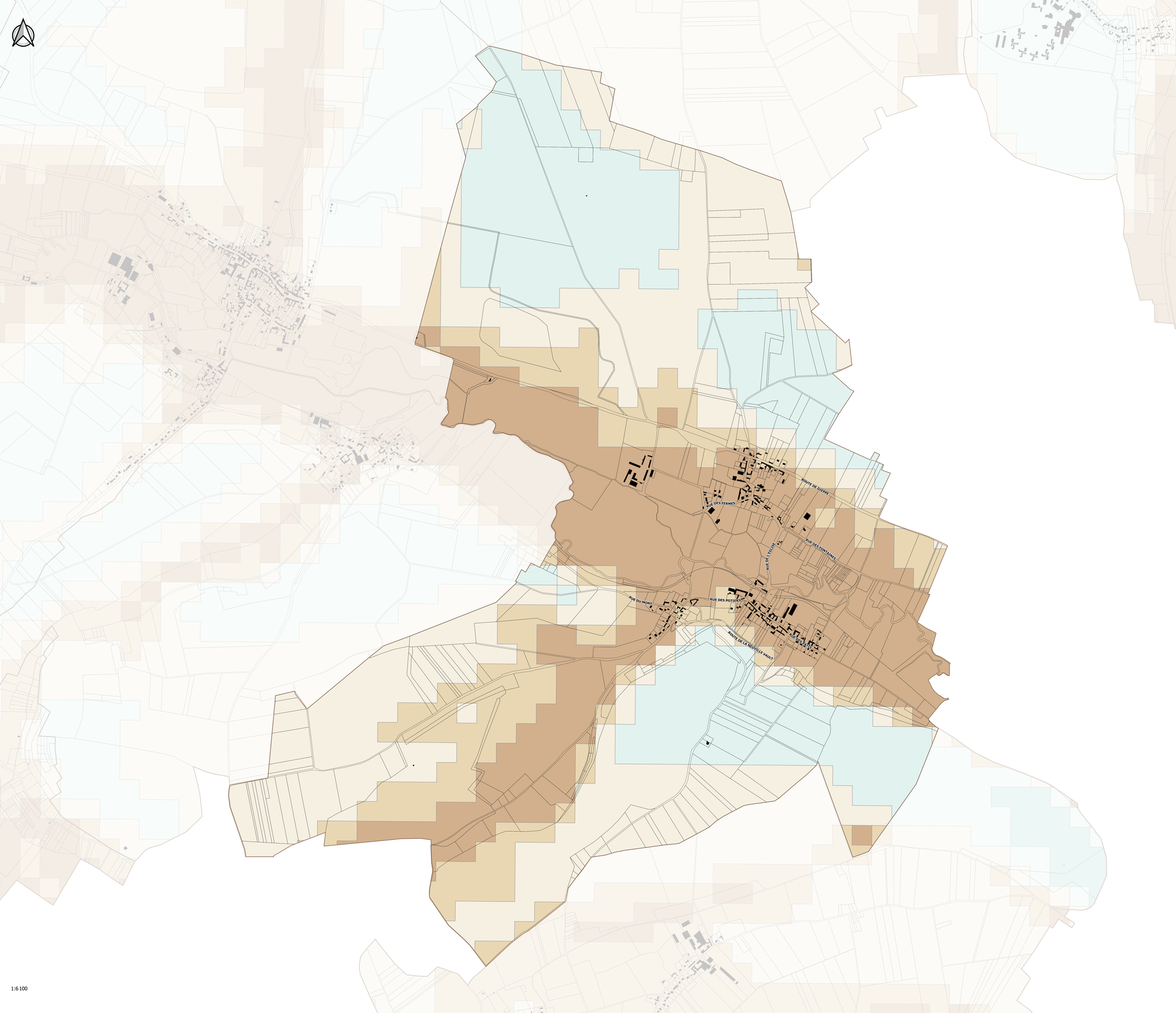

1:6 100

ANNEXES - REMONTÉES DE NAPPES

PLUi

PIÈCE N°4P

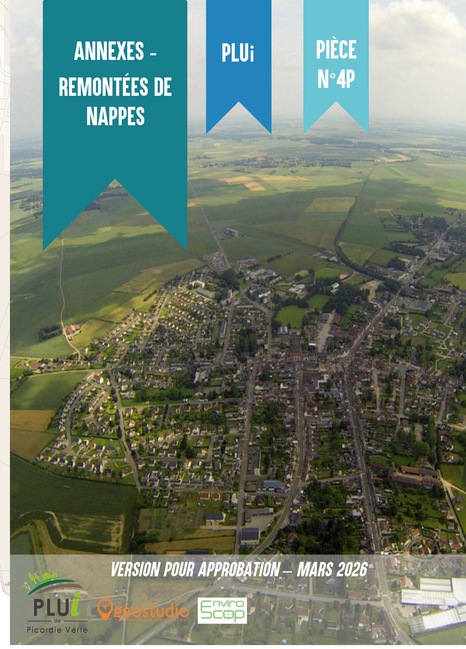

VERSION POUR APPROBATION – MARS 2026

PLUi de Picardie Verte

Geostudio

Enviro Scop

1. HABILLAGE

- Bâtiment
- Parcelle

2. RISQUES REMONTÉES DE NAPPES

- Très élevée
- Forte
- Moyenne
- Faible
- Très faible
- Très faible à inexistante

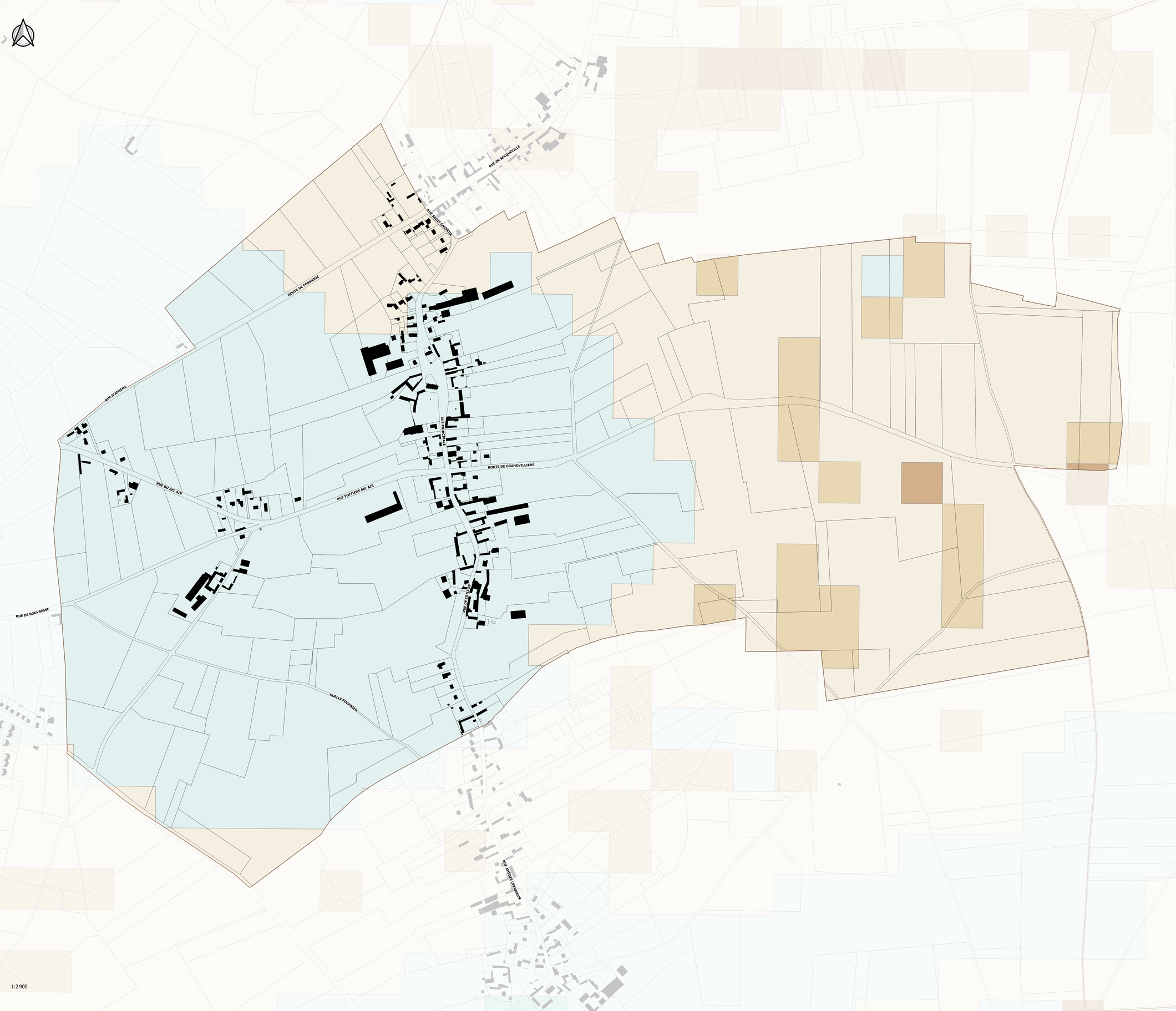

ANNEXES - REMONTÉES DE NAPPES

PLUi

PIÈCE N°4P

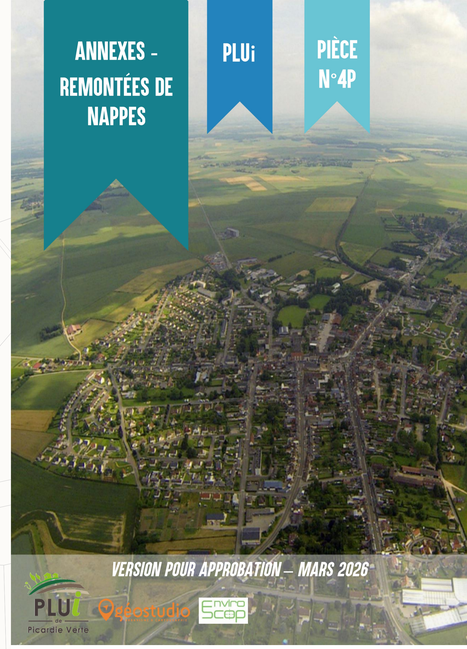

VERSION POUR APPROBATION – MARS 2026

PLUi de Picardie Verte · Vecostudio · Enviro Scop

1. HABILLAGE

- Bâtiment
- Parcelle

2. RISQUES REMONTÉES DE NAPPES

- Très élevée
- Forte
- Moyenne
- Faible
- Très faible
- Très faible à inexistante

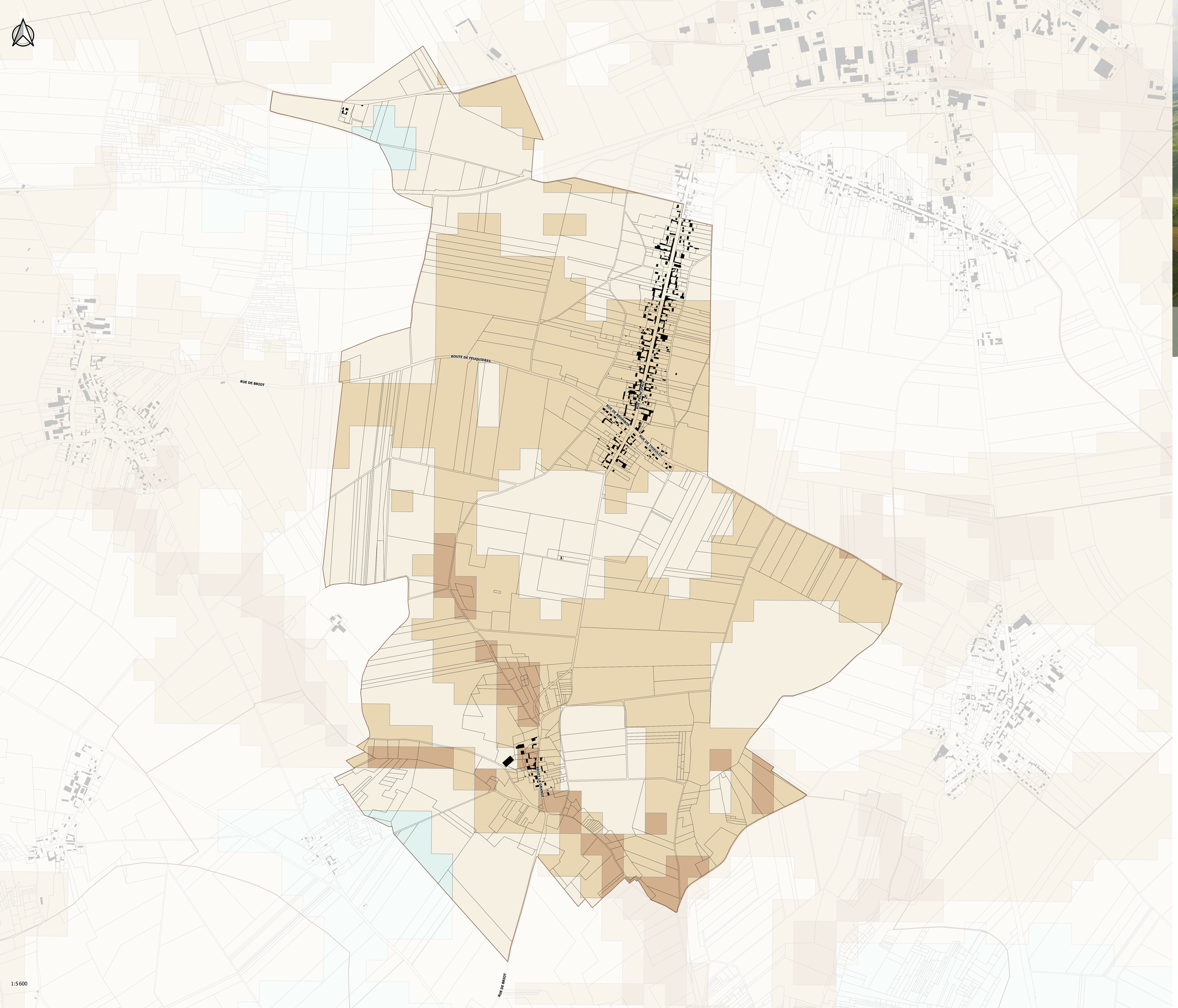

ANNEXES - REMONTÉES DE NAPPES

PLUi

PIÈCE N°4P

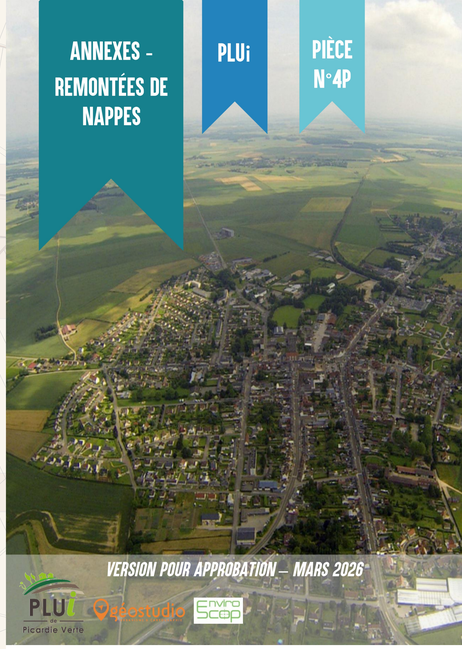

VERSION POUR APPROBATION – MARS 2026

PLUi Picardie Verte · Oscostudio · Enviro Scop

1. HABILLAGE

- Bâtiment
- Parcelle

2. RISQUES REMONTÉES DE NAPPES

- Très élevée
- Forte
- Moyenne
- Faible
- Très faible
- Très faible à inexistante

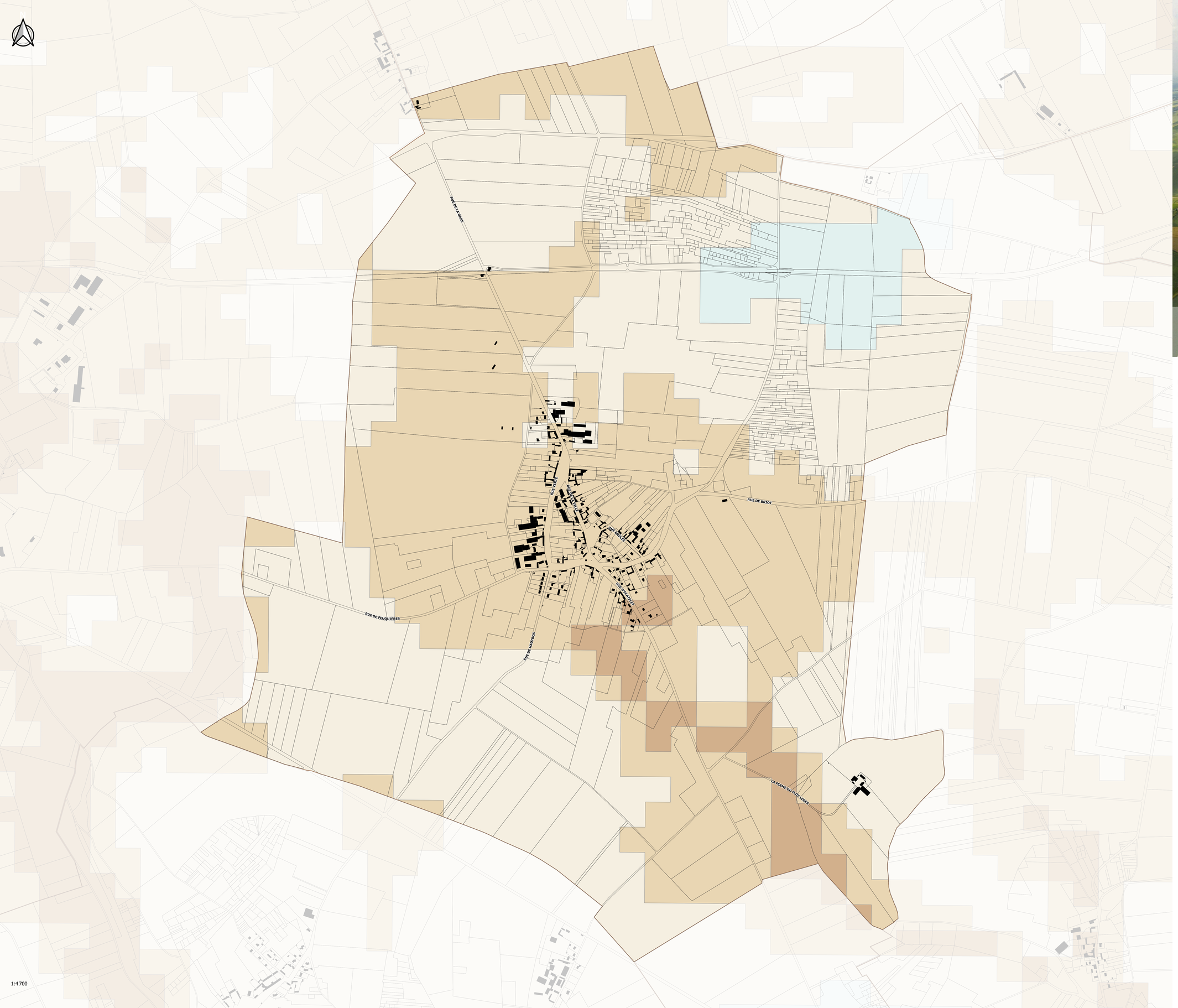

1:4 700

ANNEXES - REMONTÉES DE NAPPES

PLUi

PIÈCE N°4P

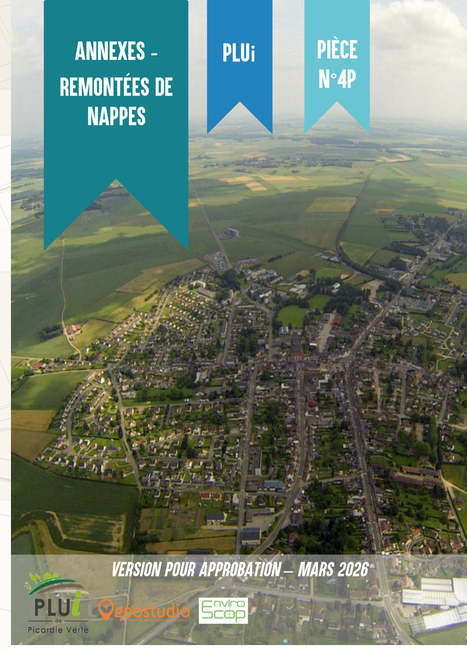

VERSION POUR APPROBATION – MARS 2026

PLUi de Picardie Verte

Ecostudio

Enviro Scop

1. HABILLAGE

- Bâtiment
- Parcelle

2. RISQUES REMONTÉES DE NAPPES

- Très élevée
- Forte
- Moyenne
- Faible
- Très faible
- Très faible à inexistante

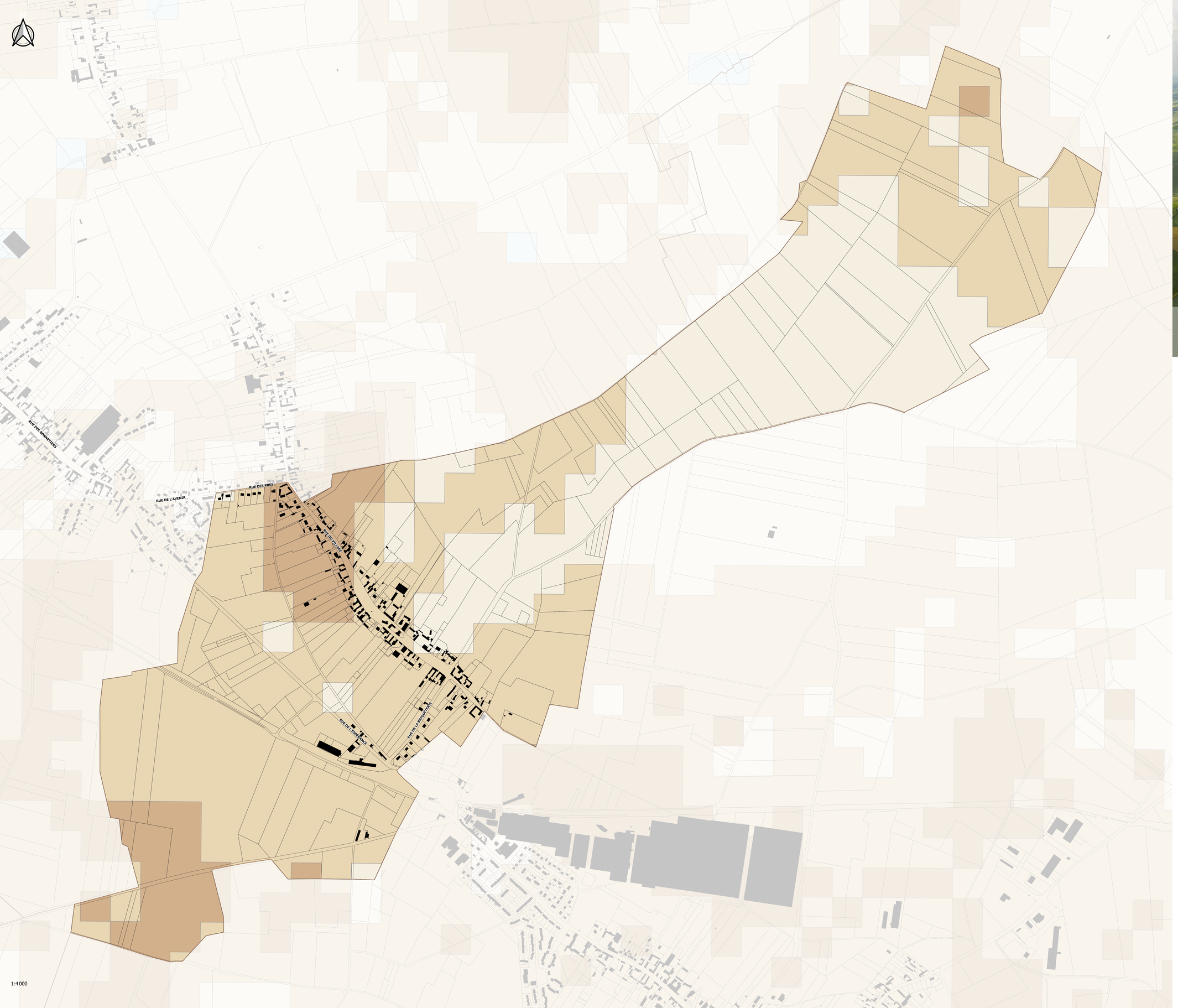

1:4 000

ANNEXES - REMONTÉES DE NAPPES

PLUi

PIÈCE N°4P

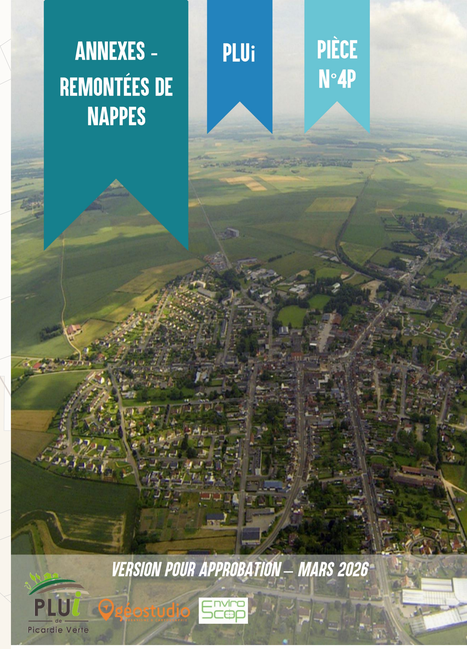

VERSION POUR APPROBATION – MARS 2026

PLUi de Picardie Verte

Vespostudio

Enviro Scop

1. HABILLAGE

- Bâtiment
- Parcelle

2. RISQUES REMONTÉES DE NAPPES

- Très élevée
- Forte
- Moyenne
- Faible
- Très faible
- Très faible à inexistante

ANNEXES - REMONTÉES DE NAPPES

PLUi

PIÈCE N°4P

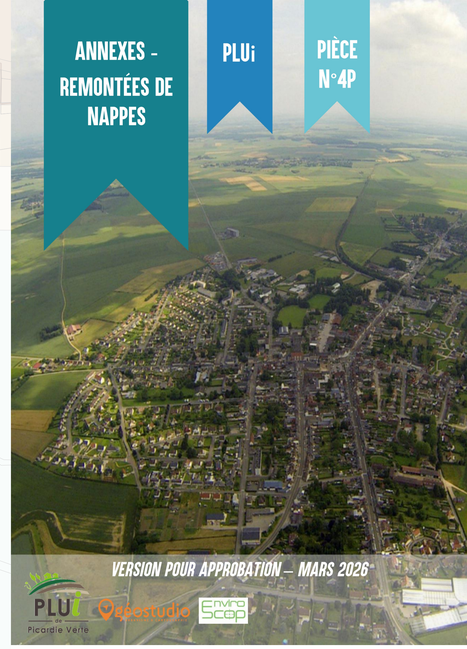

VERSION POUR APPROBATION – MARS 2026

PLUi Picardie Verte

Geostudio

Enviro Scop

1. HABILLAGE

- Bâtiment
- Parcelle

2. RISQUES REMONTÉES DE NAPPES

- Très élevée
- Forte
- Moyenne
- Faible
- Très faible
- Très faible à inexistante

RUE PRINCIPALE

RUE DES PRÉAUX

RUE DE LA MARE

RUE DE HAILLY

RUE DU PATY

RUE DE LA BRIQUETAIE

ROUTE DE BUICOURT

RUE DE BEAUCOURT

RUE DE GOURNAY

1:3 400

ANNEXES - REMONTÉES DE NAPPES

PLUi

PIÈCE N°4P

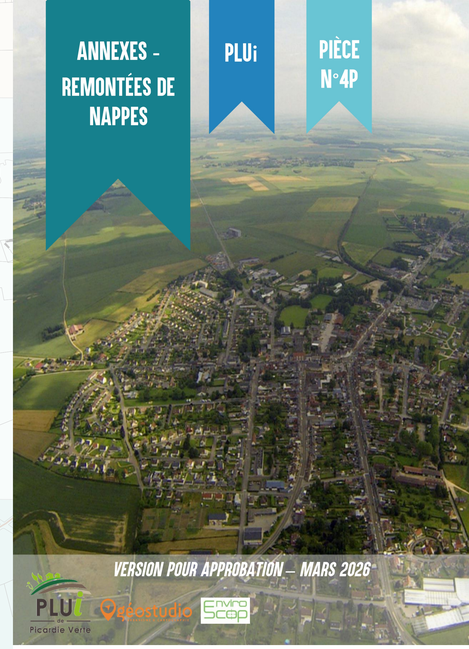

1. HABILLAGE

- Bâtiment
- Parcelle

2. RISQUES REMONTÉES DE NAPPES

- Très élevée
- Forte
- Moyenne
- Faible
- Très faible
- Très faible à inexistante

1:5 400

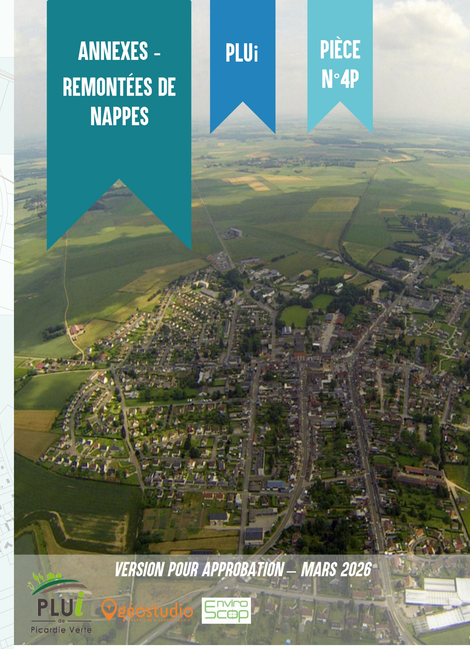
ANNEXES - REMONTÉES DE NAPPES
PLUi
PIÈCE N°4P
VERSION POUR APPROBATION – MARS 2026

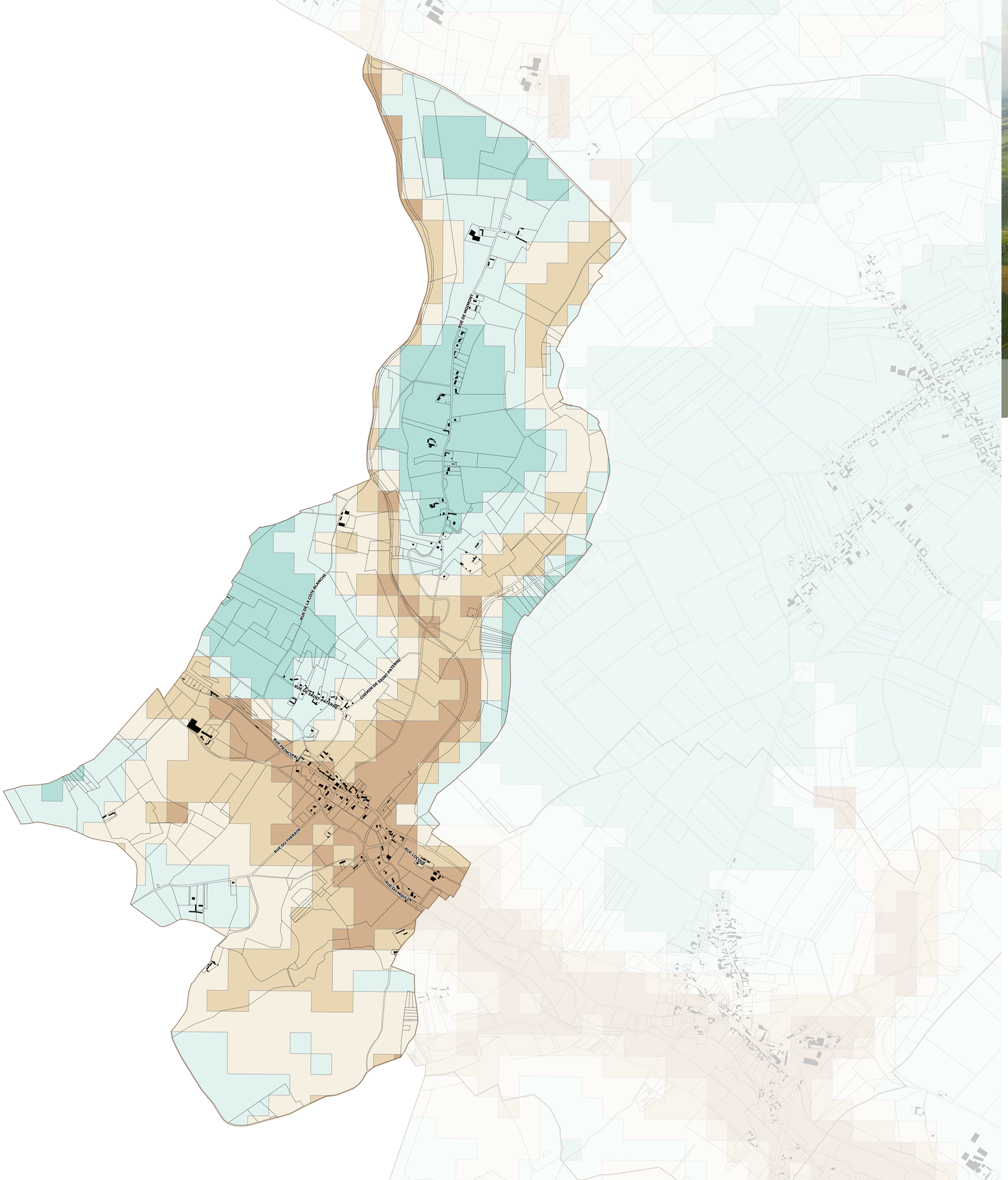

1. HABILLAGE

- Bâtiment
- Parcelle

2. RISQUES REMONTÉES DE NAPPES

- Très élevée
- Forte
- Moyenne
- Faible
- Très faible
- Très faible à inexistante

1:6 700

ANNEXES - REMONTÉES DE NAPPES

PLUi

PIÈCE N°4P

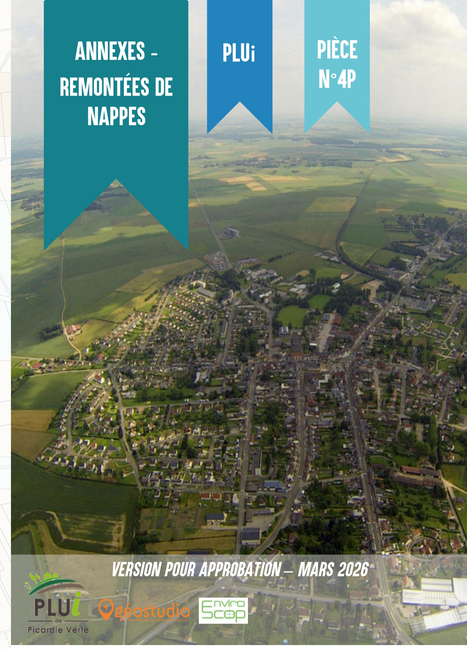

VERSION POUR APPROBATION – MARS 2026

PLUi Picardie Verte

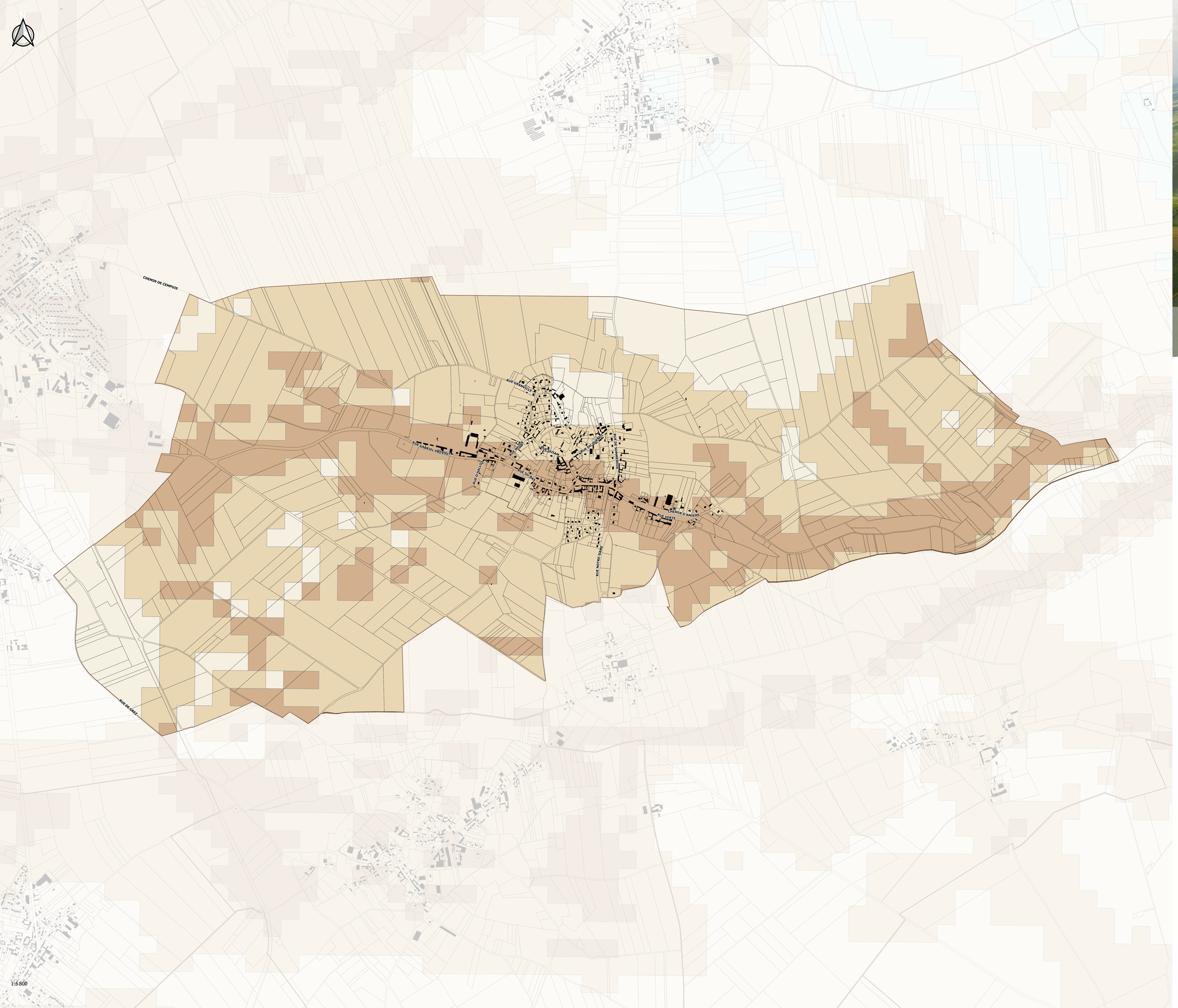

1:6 800

1. HABILLAGE

- Bâtiment
- Parcelle

2. RISQUES REMONTÉES DE NAPPES

- Très élevée
- Forte
- Moyenne
- Faible
- Très faible
- Très faible à inexistante

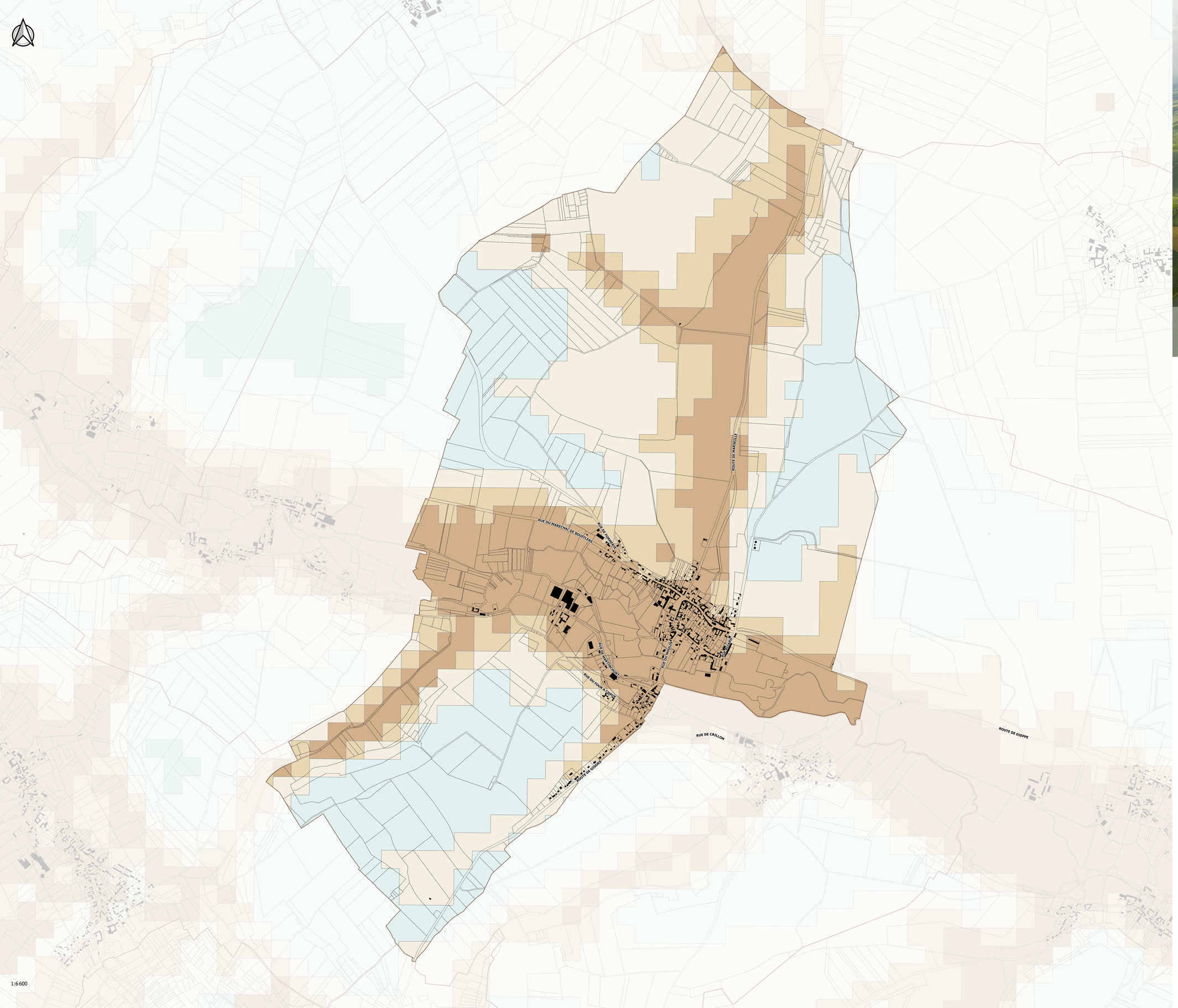

1:6 600

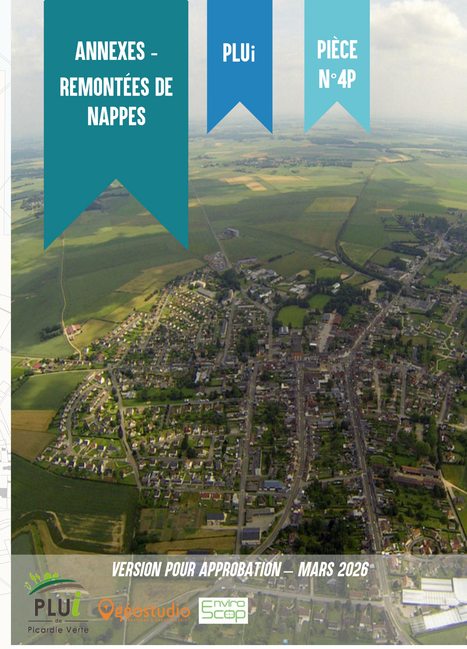
ANNEXES - REMONTÉES DE NAPPES
PLUi
PIÈCE N°4P
VERSION POUR APPROBATION – MARS 2026

1. HABILLAGE

- Bâtiment
- Parcelle

2. RISQUES REMONTÉES DE NAPPES

- Très élevée
- Forte
- Moyenne
- Faible
- Très faible
- Très faible à inexistante

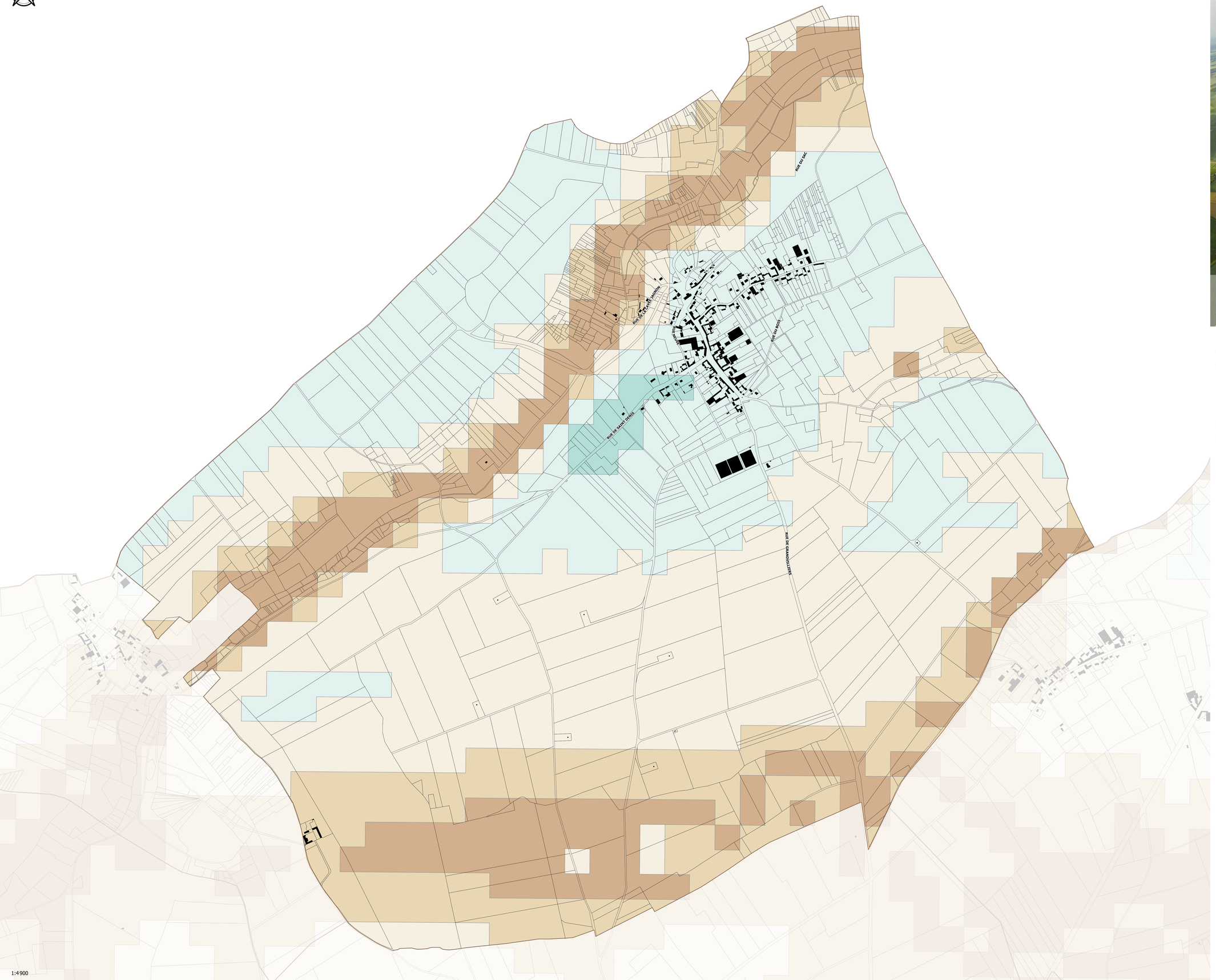

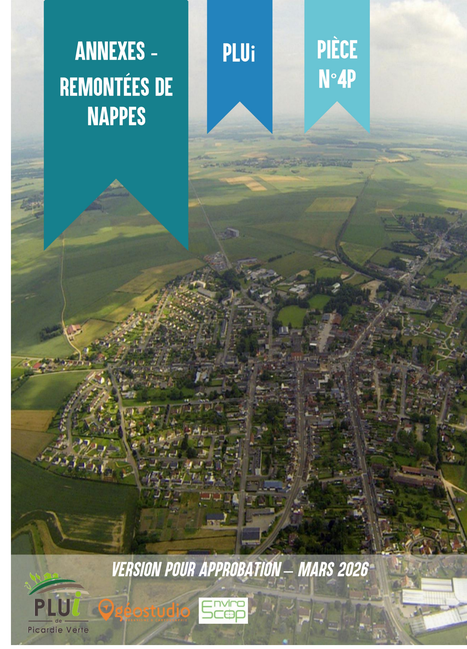
ANNEXES - REMONTÉES DE NAPPES
PLUi
PIÈCE N°4P
VERSION POUR APPROBATION – MARS 2026

1. HABILLAGE

- Bâtiment
- Parcelle

2. RISQUES REMONTÉES DE NAPPES

- Très élevée
- Forte
- Moyenne
- Faible
- Très faible
- Très faible à inexistante

ANNEXES - REMONTÉES DE NAPPES

PLUi

PIÈCE N°4P



VERSION POUR APPROBATION – MARS 2026

PLUi Picardie Verte

Geostudio

EnviroScop

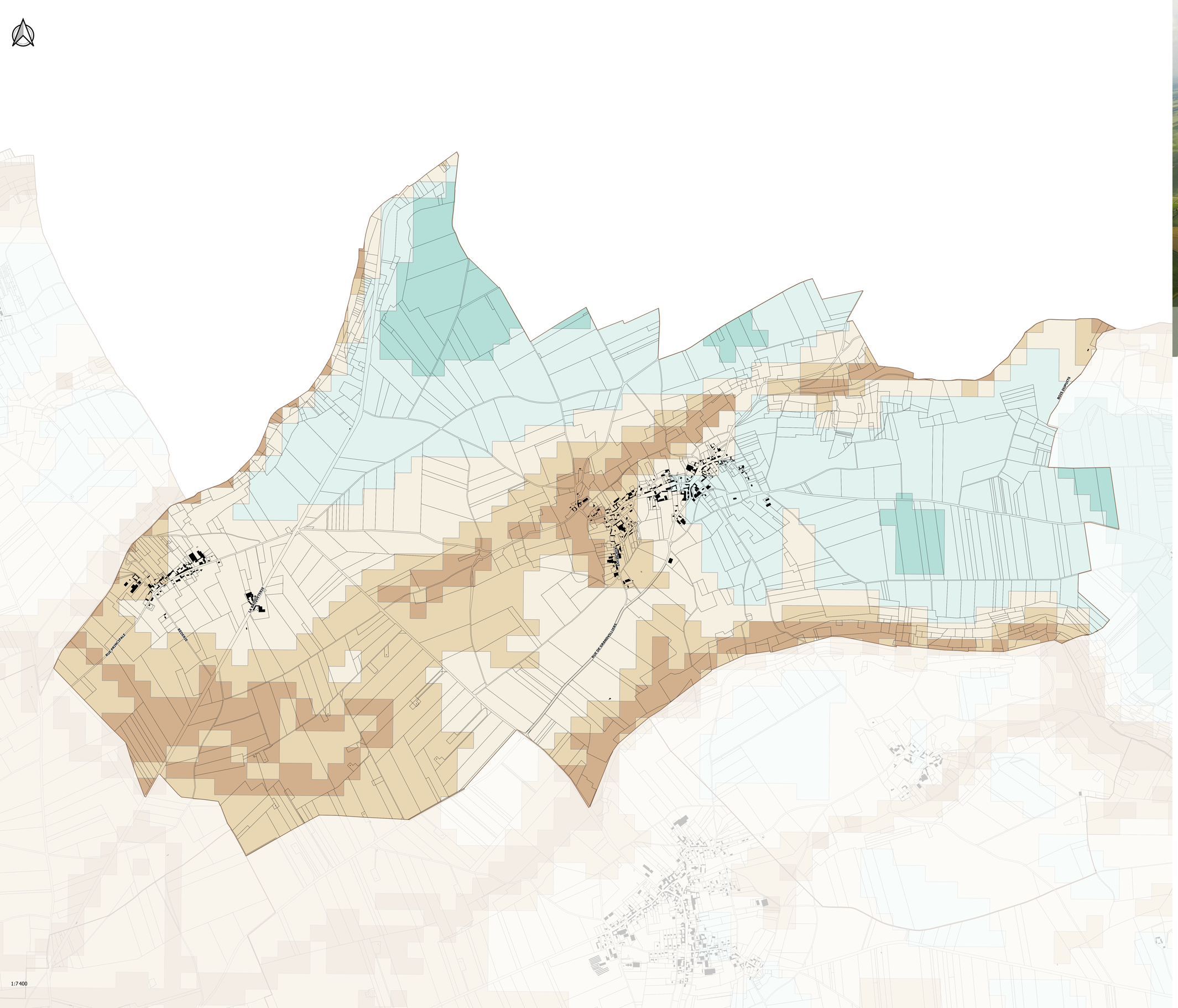
RUE PRINCIPALE
RUE DE LA FONTAINE
RUE DE GRANDVILLIERS
RUE DE LA CHAPELLE
RUE DES PUITS
RUE DES PUITS
RUE DES PUITS

ANNEXES - REMONTÉES DE NAPPES

PLUi

PIÈCE N°4P

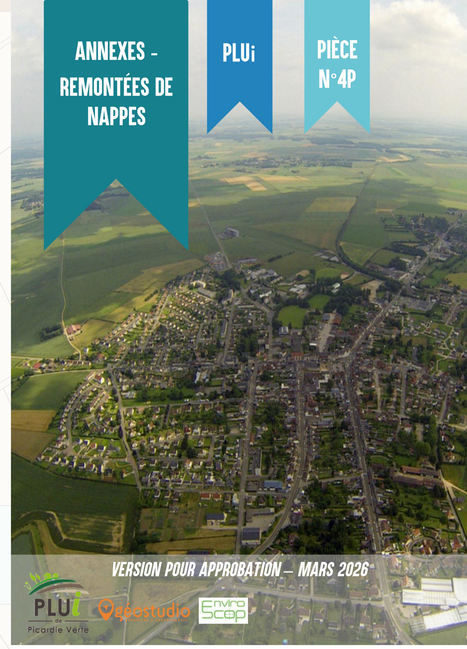

VERSION POUR APPROBATION – MARS 2026

PLUi Picardie Verte

Geostudio

EnviroScop

1. HABILLAGE

- Bâtiment
- Parcelle

2. RISQUES REMONTÉES DE NAPPES

- Très élevée
- Forte
- Moyenne
- Faible
- Très faible
- Très faible à inexistante

1:2 200

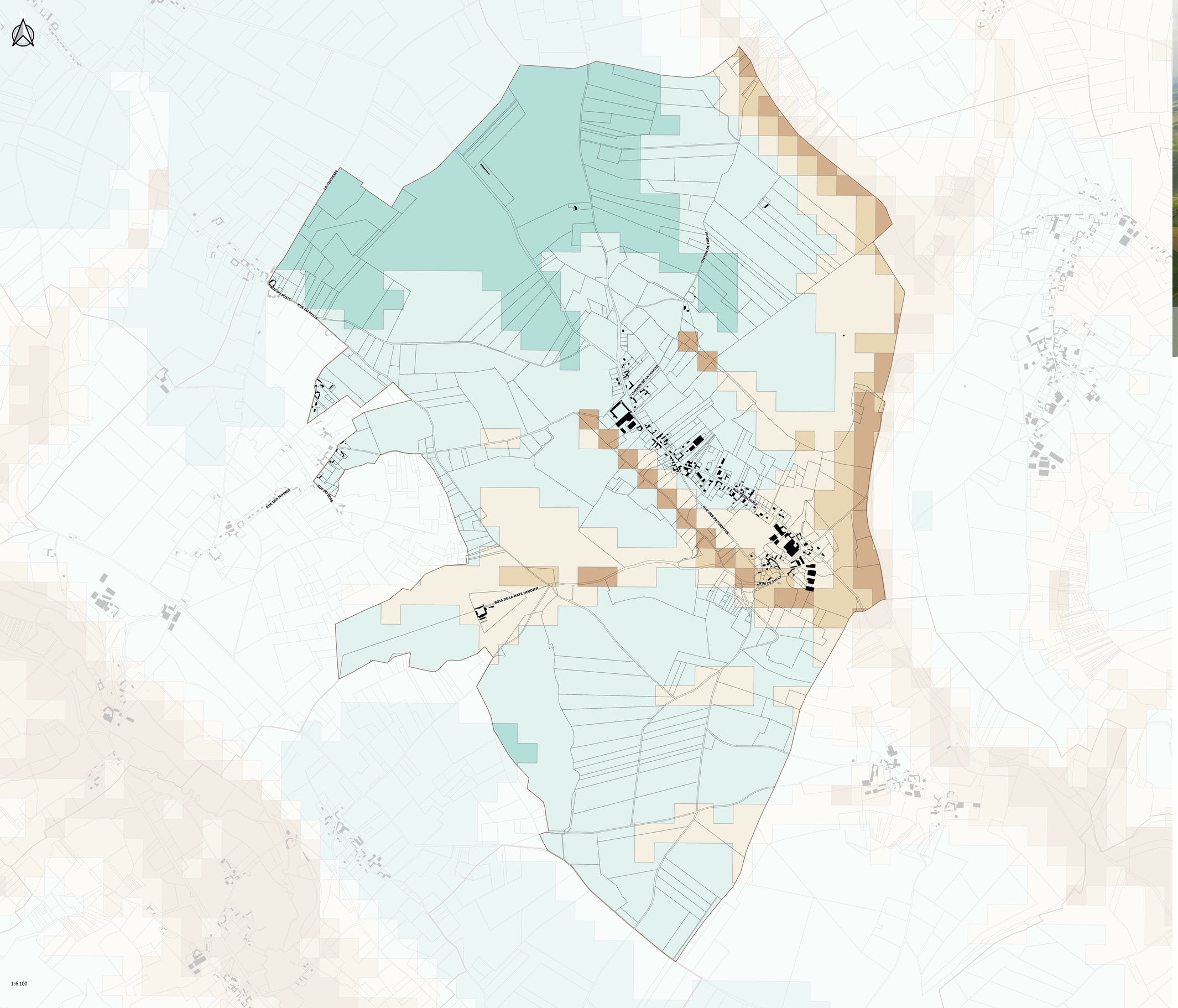

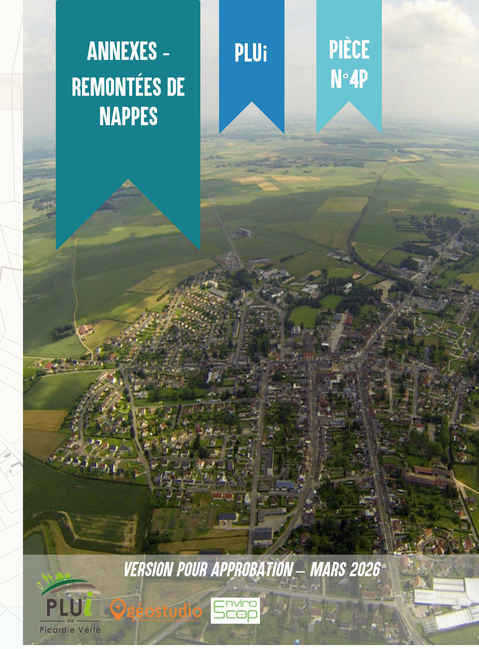
ANNEXES - REMONTÉES DE NAPPES
PLUi
PIÈCE N°4P
VERSION POUR APPROBATION – MARS 2026

1. HABILLAGE

- Bâtiment
- Parcelle

2. RISQUES REMONTÉES DE NAPPES

- Très élevée
- Forte
- Moyenne
- Faible
- Très faible
- Très faible à inexistante

1:6 100

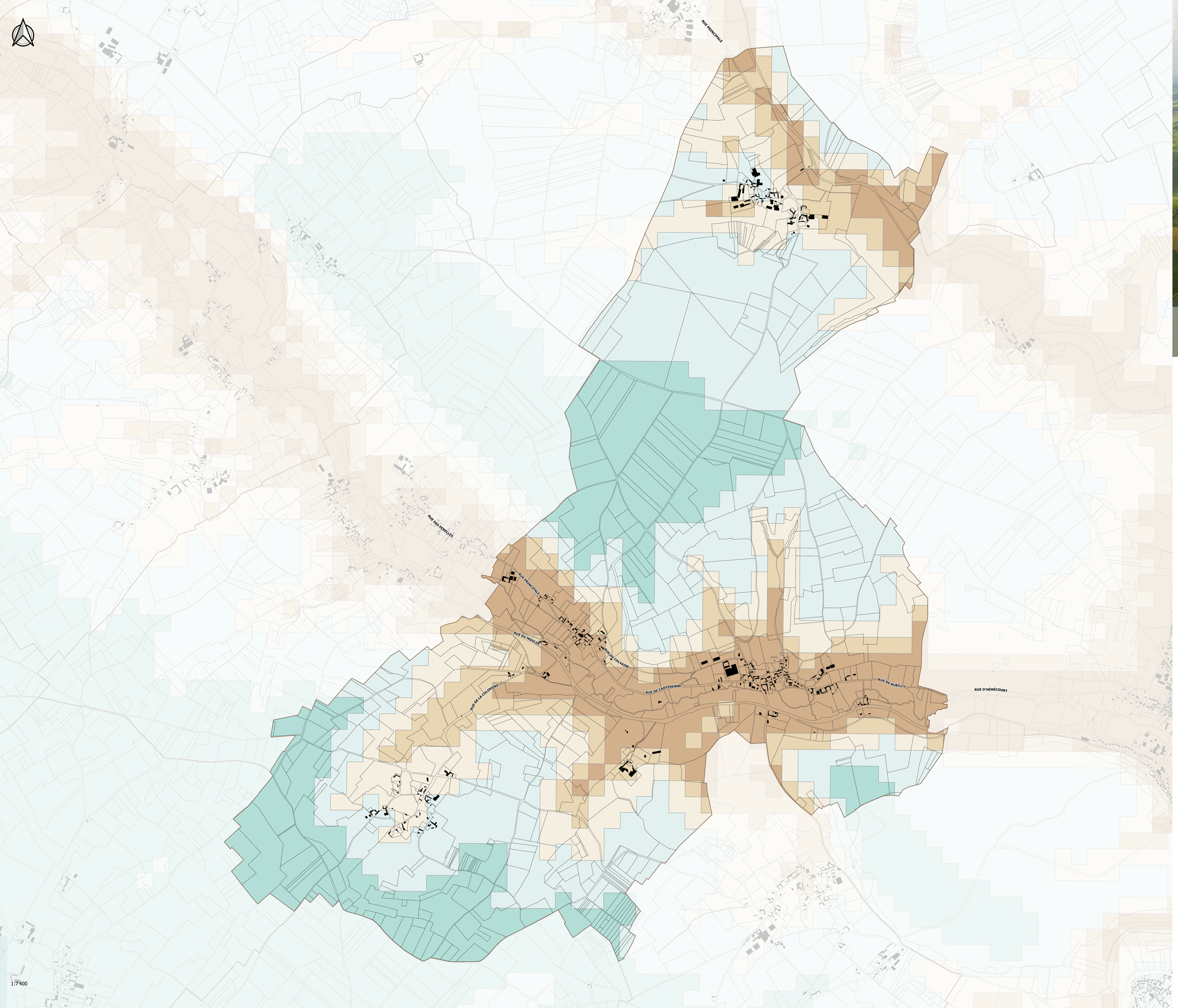

ANNEXES - REMONTÉES DE NAPPES

PLUi

PIÈCE N°4P

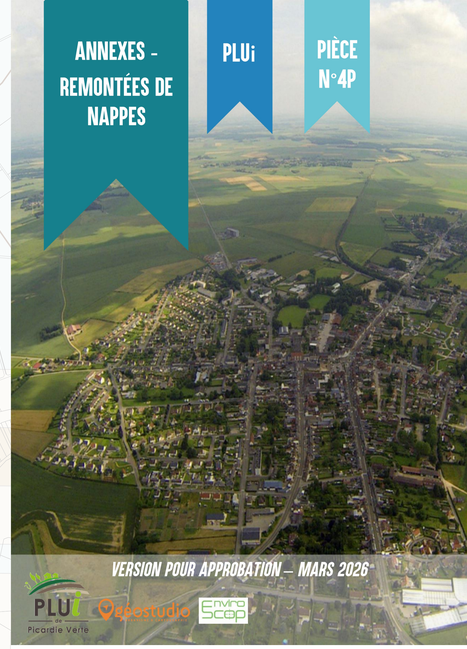

VERSION POUR APPROBATION – MARS 2026

PLUi de Picardie Verte

Ecostudio

Enviro Scop

1. HABILLAGE

- Bâtiment
- Parcelle

2. RISQUES REMONTÉES DE NAPPES

- Très élevée
- Forte
- Moyenne
- Faible
- Très faible
- Très faible à inexistante

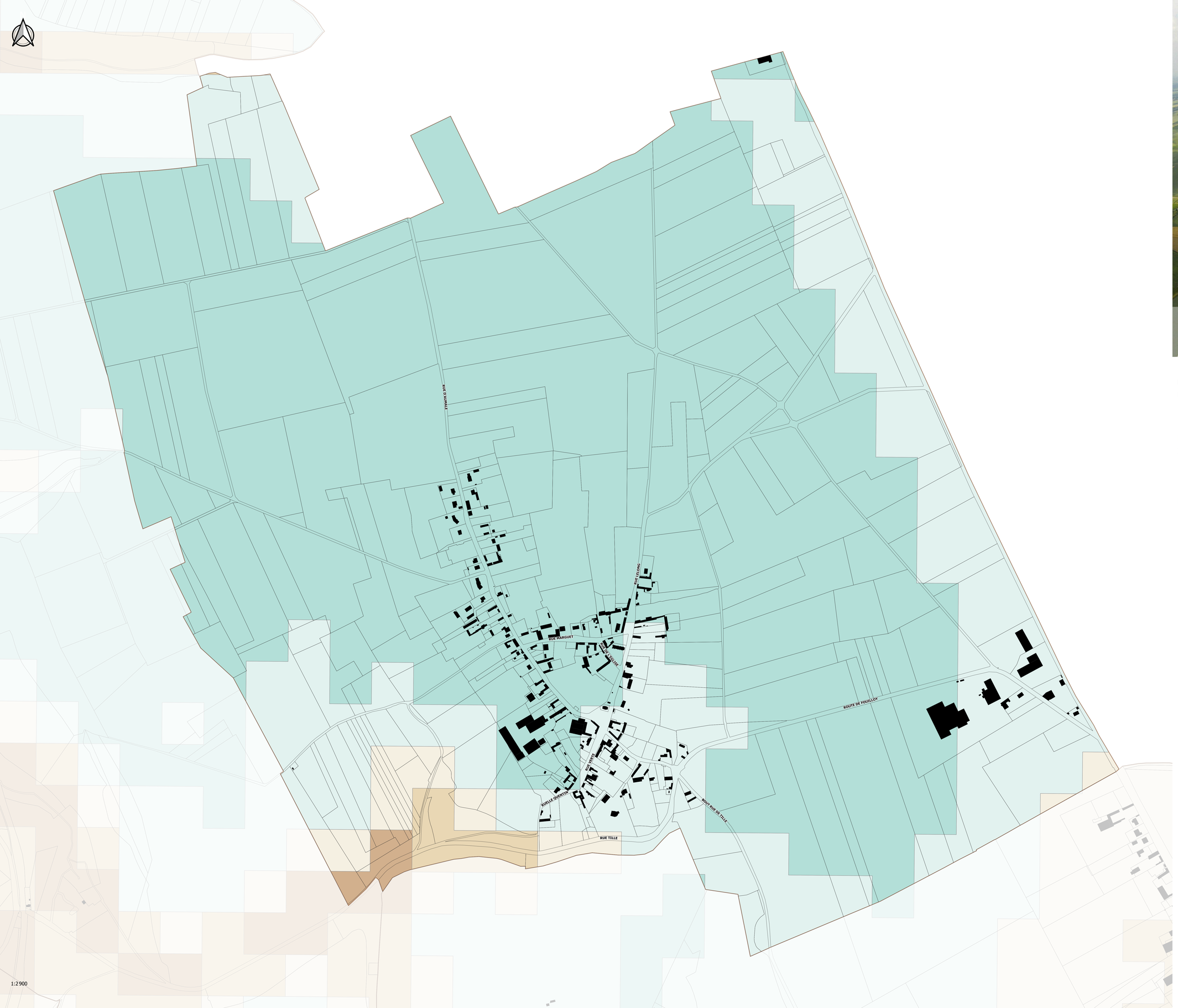

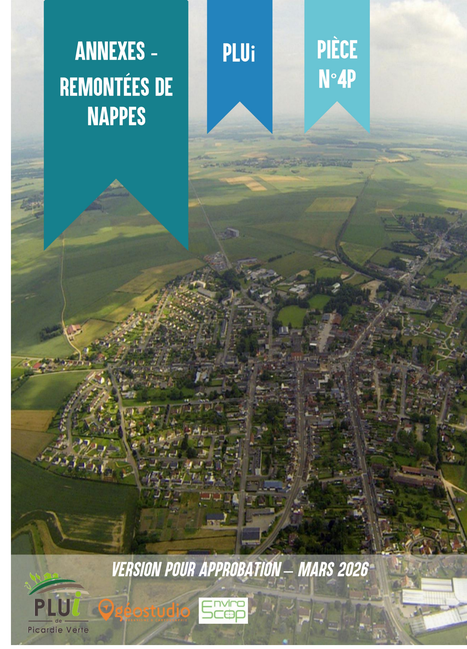
ANNEXES - REMONTÉES DE NAPPES
PLUi
PIÈCE N°4P
VERSION POUR APPROBATION – MARS 2026

1. HABILLAGE

- Bâtiment
- Parcelle

2. RISQUES REMONTÉES DE NAPPES

- Très élevée
- Forte
- Moyenne
- Faible
- Très faible
- Très faible à inexistante

ANNEXES - REMONTÉES DE NAPPES

PLUi

PIÈCE N°4P



VERSION POUR APPROBATION – MARS 2026

PLUi Picardie Verte

1. HABILLAGE

- Bâtiment
- Parcelle

2. RISQUES REMONTÉES DE NAPPES

- Très élevée
- Forte
- Moyenne
- Faible
- Très faible
- Très faible à inexistante

1:6 800

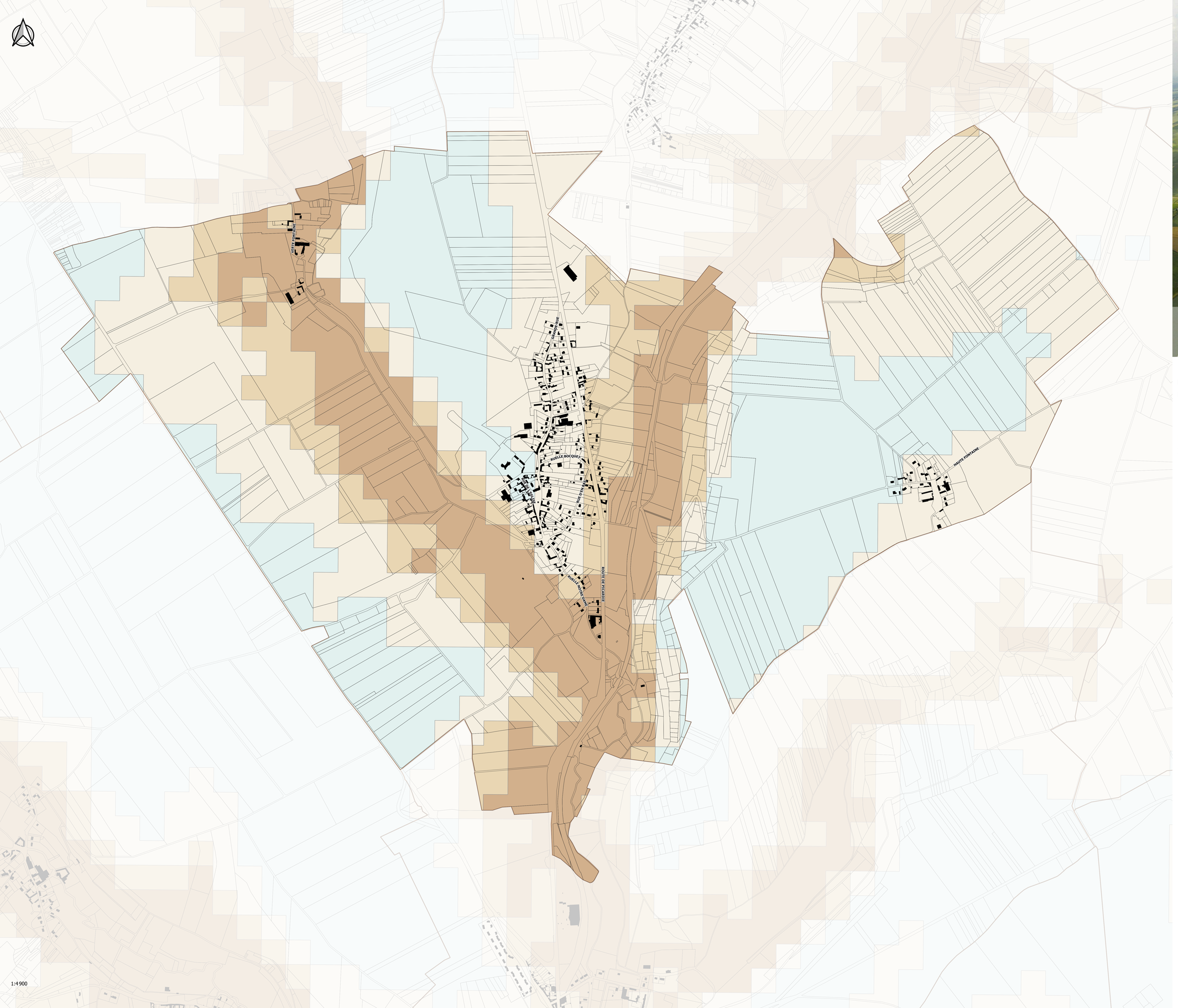

ANNEXES - REMONTÉES DE NAPPES

PLUi

PIÈCE N°4P

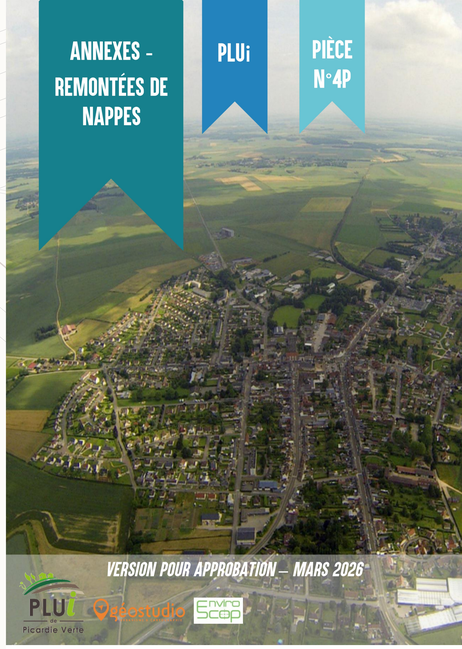

VERSION POUR APPROBATION – MARS 2026

PLUi de Picardie Verte

Geostudio

Enviro Scop

1. HABILLAGE

- Bâtiment
- Parcelle

2. RISQUES REMONTÉES DE NAPPES

- Très élevée
- Forte
- Moyenne
- Faible
- Très faible
- Très faible à inexistante

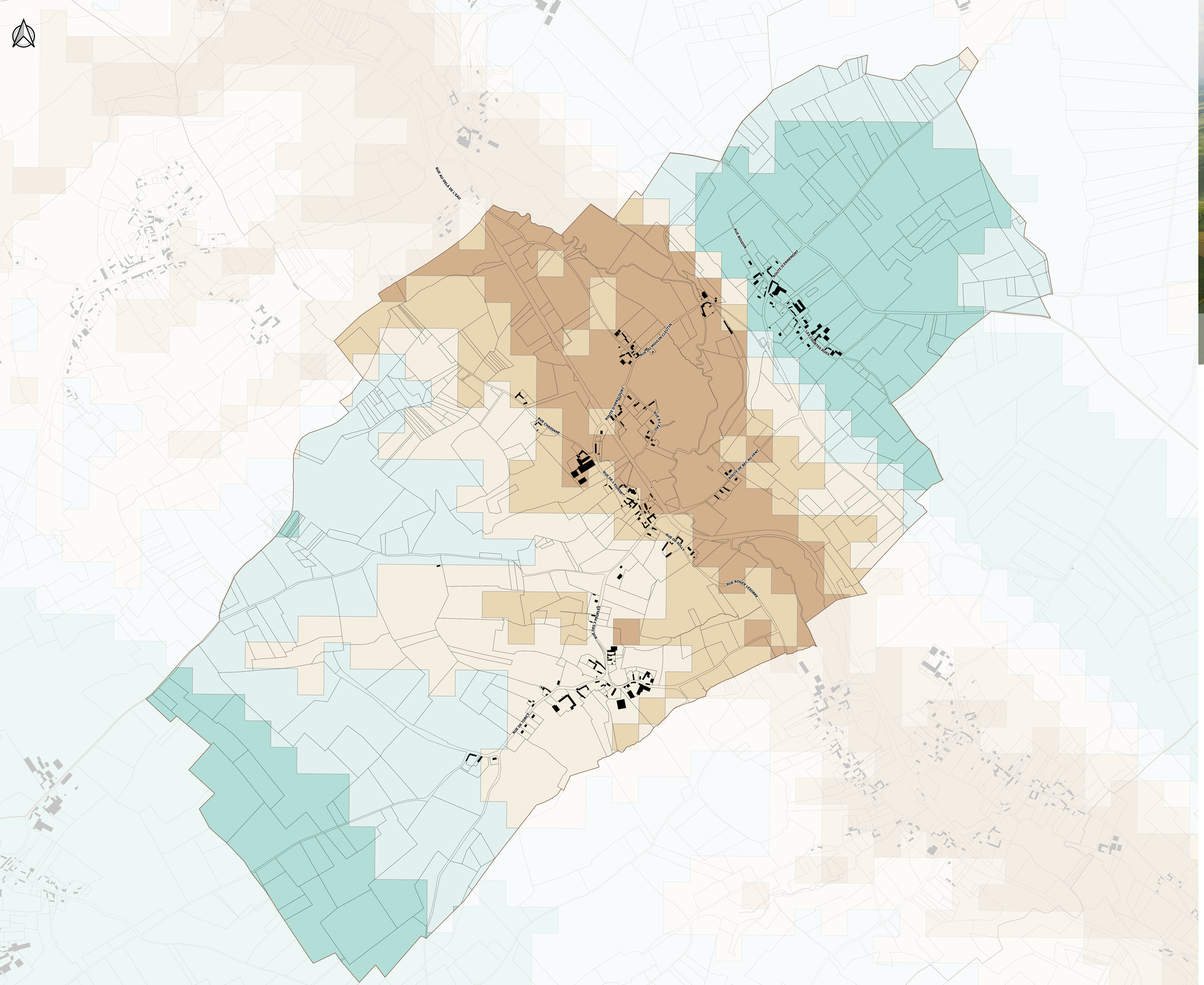

ANNEXES - REMONTÉES DE NAPPES

PLUi

PIÈCE N°4P

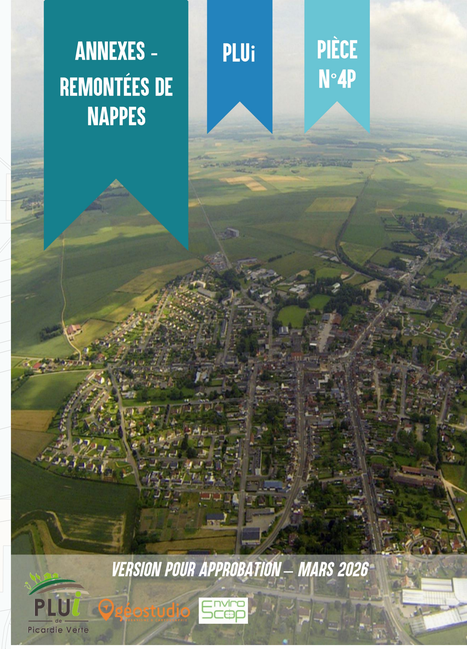

VERSION POUR APPROBATION – MARS 2026

PLUi Picardie Verte · Oscostudio · Enviro Scop

1. HABILLAGE

- Bâtiment
- Parcelle

2. RISQUES REMONTÉES DE NAPPES

- Très élevée
- Forte
- Moyenne
- Faible
- Très faible
- Très faible à inexistante

ANNEXES - REMONTÉES DE NAPPES

PLUi

PIÈCE N°4P

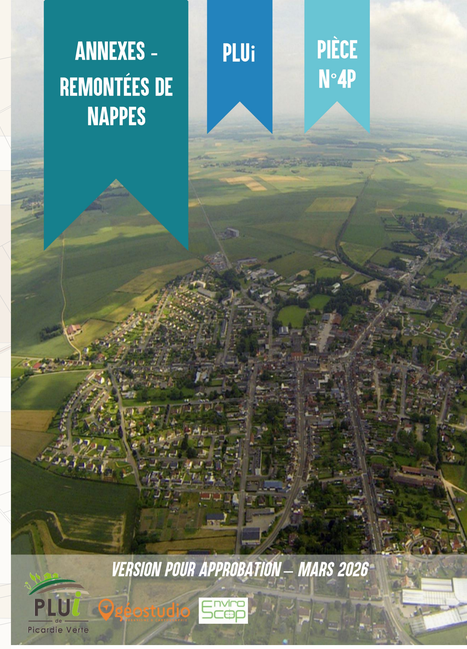

1. HABILLAGE

- Bâtiment
- Parcelle

2. RISQUES REMONTÉES DE NAPPES

- Très élevée
- Forte
- Moyenne
- Faible
- Très faible
- Très faible à inexistante

1:6 300

ANNEXES - REMONTÉES DE NAPPES

PLUi

PIÈCE N°4P

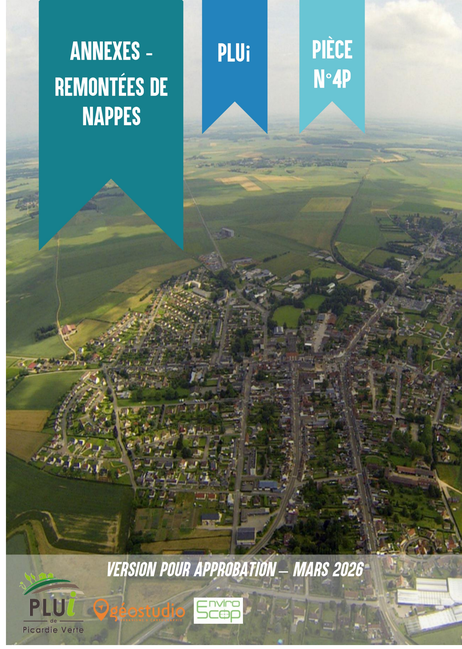

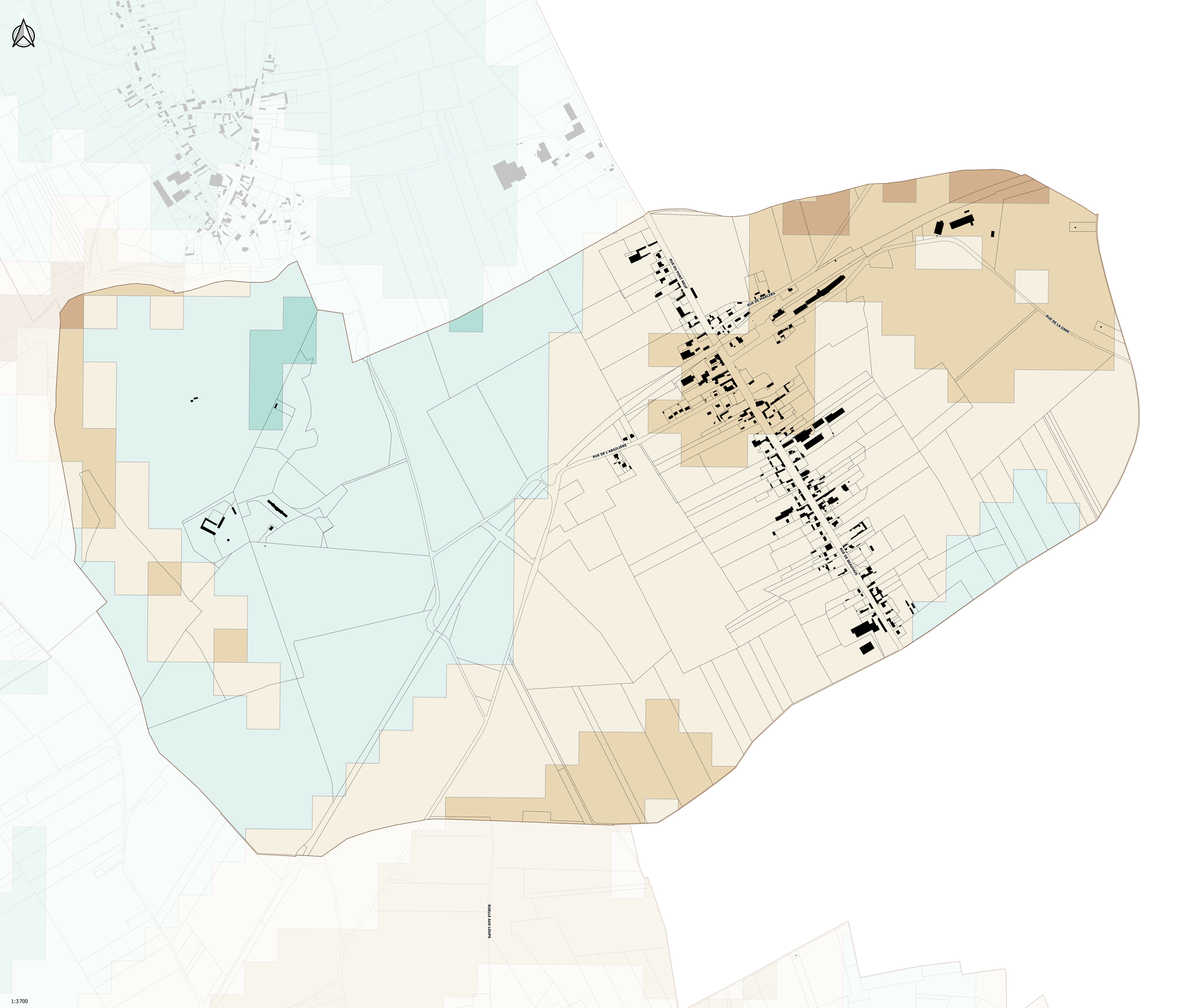

1. HABILLAGE

- Bâtiment
- Parcelle

2. RISQUES REMONTÉES DE NAPPES

- Très élevée
- Forte
- Moyenne
- Faible
- Très faible
- Très faible à inexistante

ANNEXES - REMONTÉES DE NAPPES

PLUi

PIÈCE N°4P

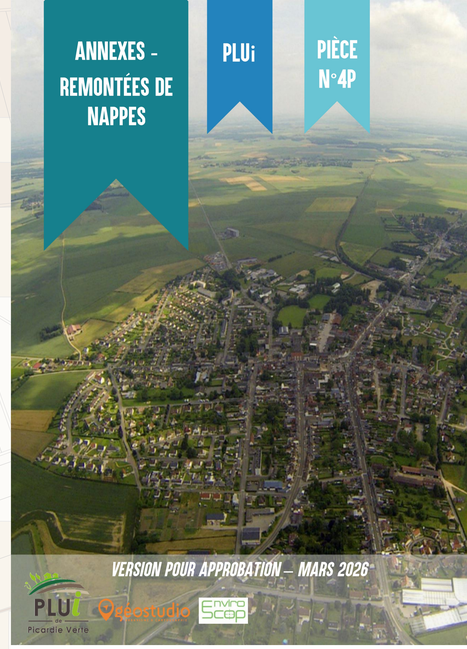

VERSION POUR APPROBATION – MARS 2026

PLUi Picardie Verte

Géostudio

Enviro Scop

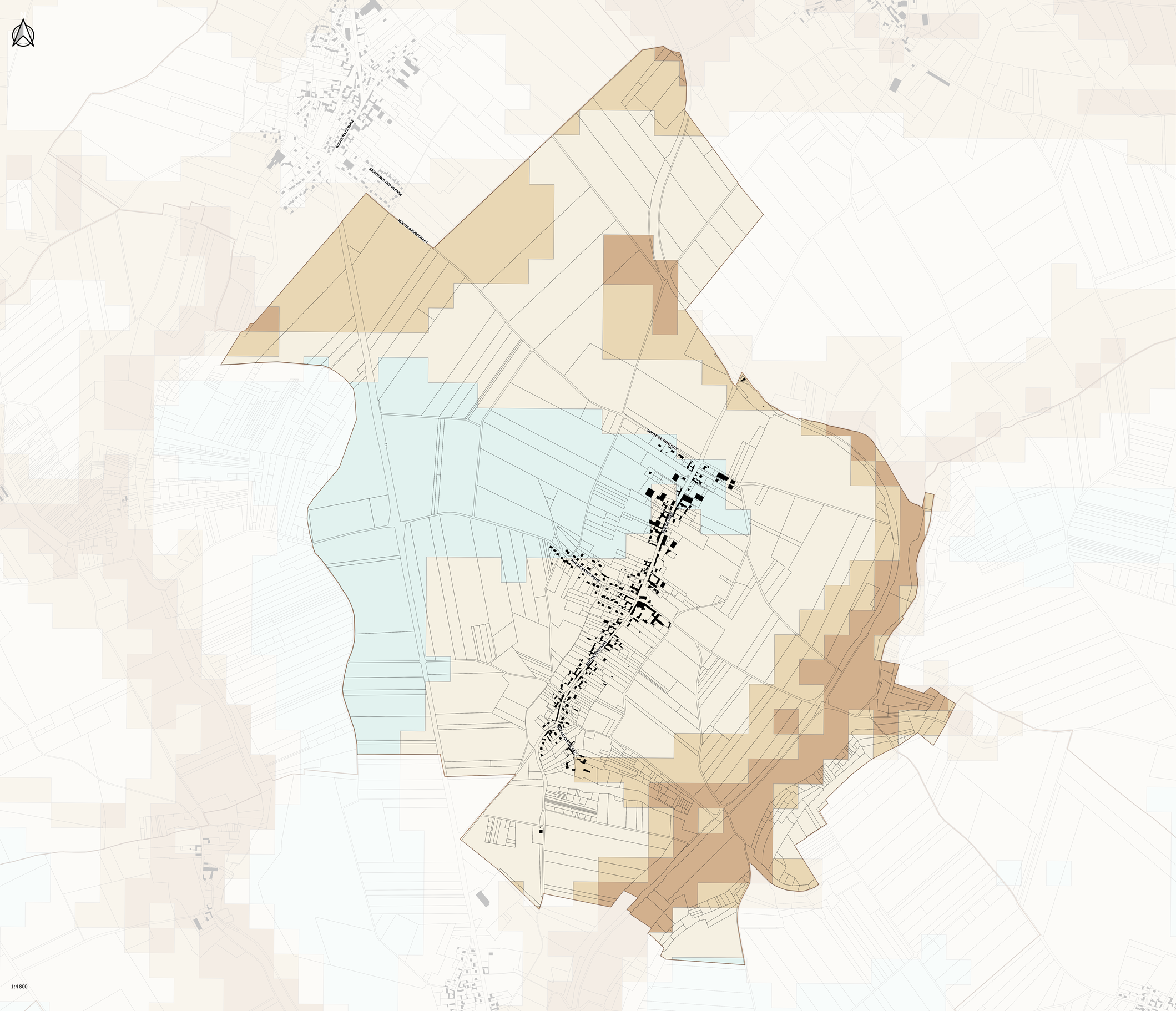
ROUTE NATIONALE
RESIDENCE DES PRUNES
RUE DE GAUDECHART
ROUTE DE THIEULOY
Rue de la Mairie
Rue de la Mairie
Rue de la Mairie

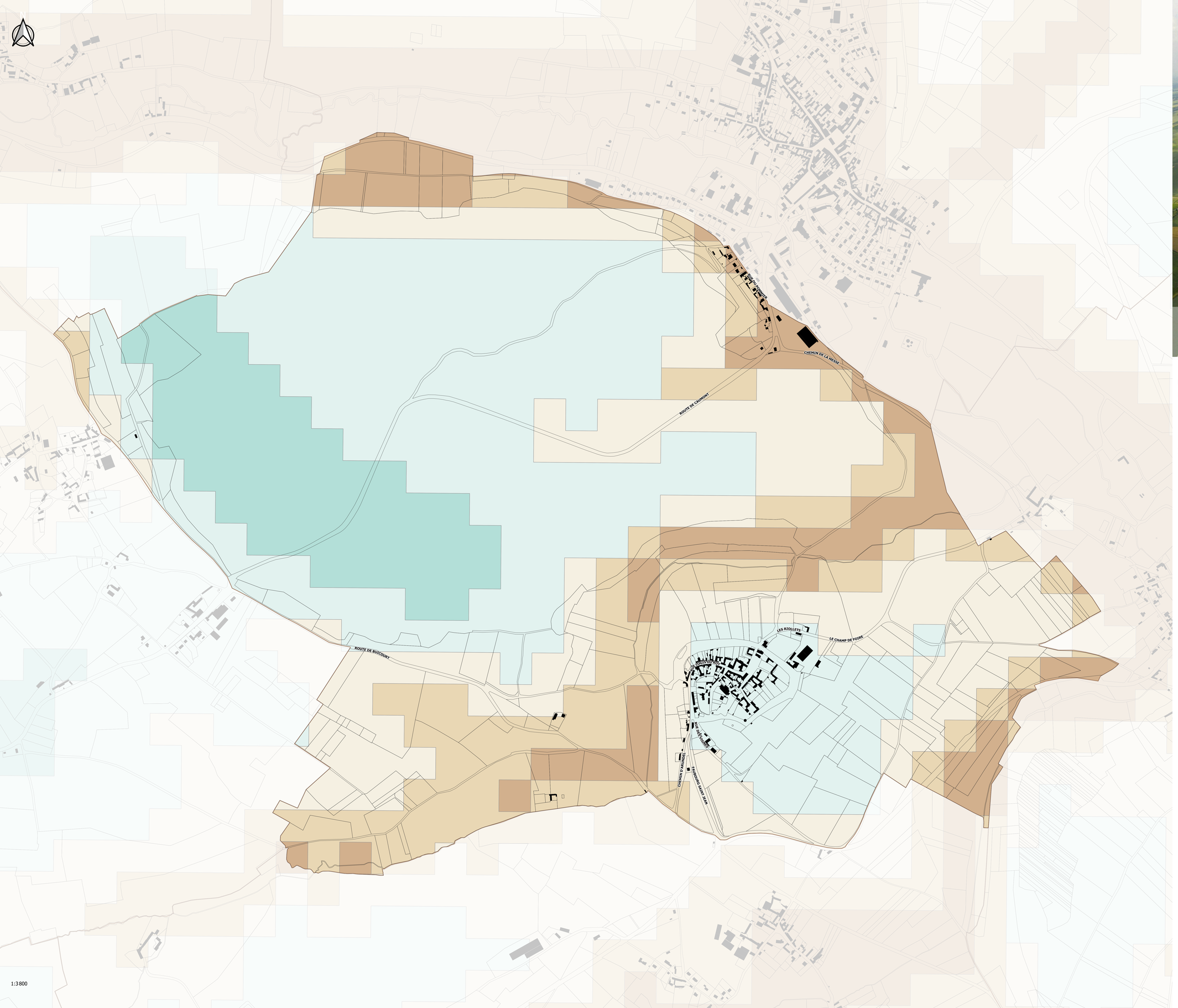

ANNEXES - REMONTÉES DE NAPPES

PLUi

PIÈCE N°4P

VERSION POUR APPROBATION – MARS 2026

PLUi Picardie Verte

Geostudio

Enviro Scop

1. HABILLAGE

- Bâtiment
- Parcelle

2. RISQUES REMONTÉES DE NAPPES

- Très élevée
- Forte
- Moyenne
- Faible
- Très faible
- Très faible à inexistante

1:3 800

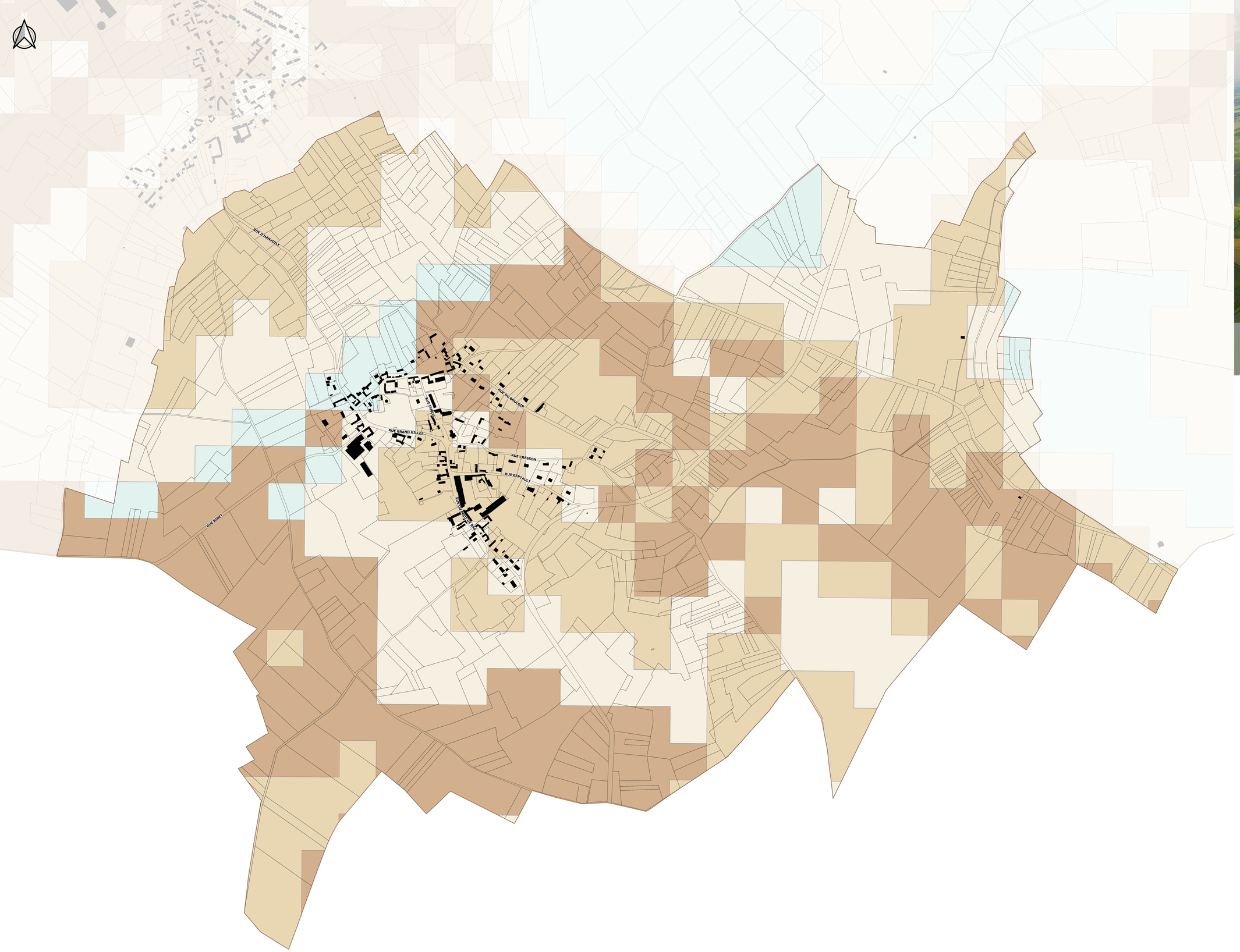

ANNEXES - REMONTÉES DE NAPPES

PLUi

PIÈCE N°4P

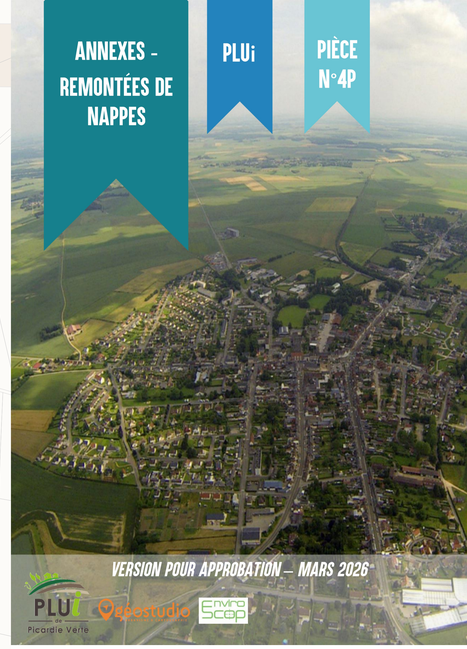

VERSION POUR APPROBATION – MARS 2026

PLUi de Picardie Verte

Geostudio

Enviro Scop

1. HABILLAGE

- Bâtiment
- Parcelle

2. RISQUES REMONTÉES DE NAPPES

- Très élevée
- Forte
- Moyenne
- Faible
- Très faible
- Très faible à inexistante

1:3 400

ANNEXES - REMONTÉES DE NAPPES

PLUi

PIÈCE N°4P

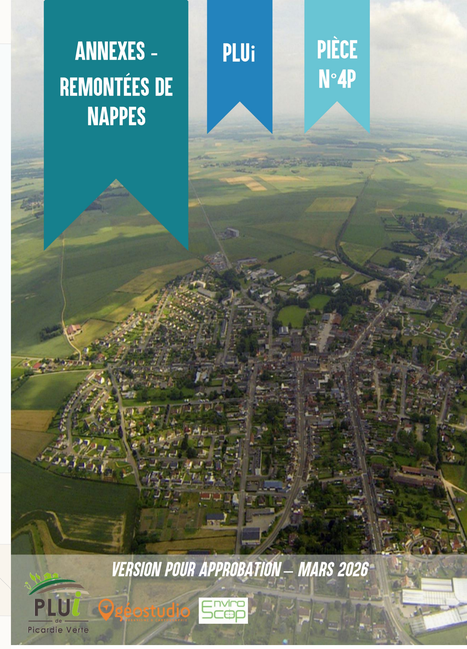

1. HABILLAGE

- Bâtiment
- Parcelle

2. RISQUES REMONTÉES DE NAPPES

- Très élevée
- Forte
- Moyenne
- Faible
- Très faible
- Très faible à inexistante

CHEMIN DE LA SOURCE

CHEMIN BAS

RUE PRINCIPALE

CHEMIN HAUT

CHEMIN DU CHATEAU D'EAU

RUE DE L'EGLISE

CHEMIN DE LA VALLEE

AUVILLE

1:3 000

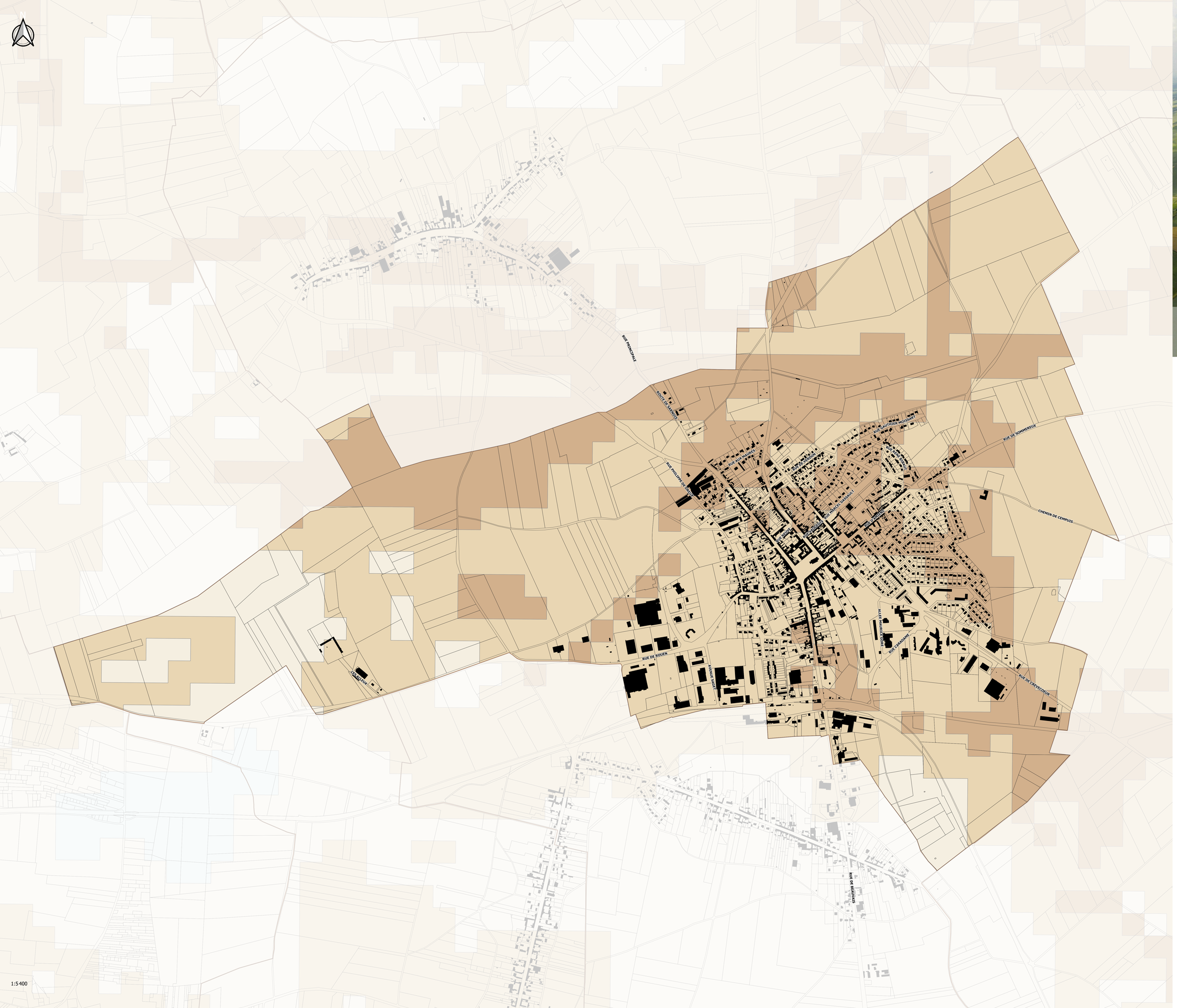

ANNEXES - REMONTÉES DE NAPPES

PLUi

PIÈCE N°4P

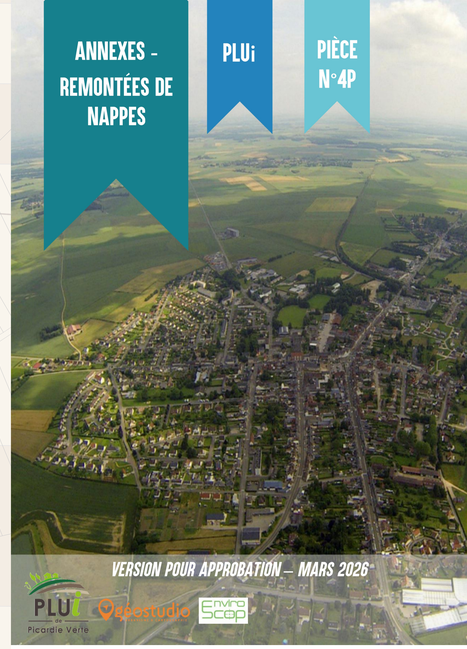

VERSION POUR APPROBATION – MARS 2026

PLUi Picardie Verte · Oppostudio · Enviro Scop

1. HABILLAGE

- Bâtiment
- Parcelle

2. RISQUES REMONTÉES DE NAPPES

- Très élevée
- Forte
- Moyenne
- Faible
- Très faible
- Très faible à inexistante

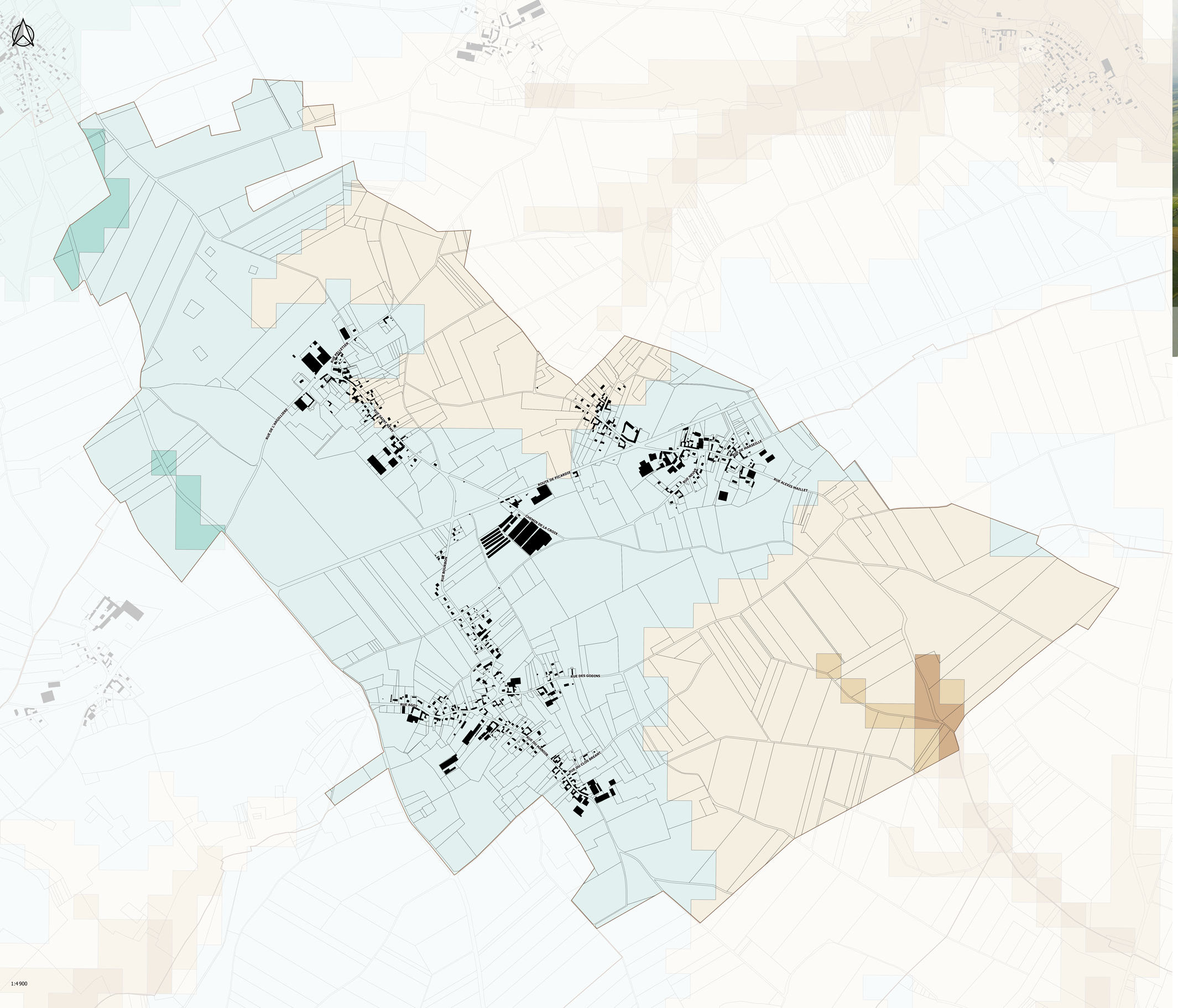

ANNEXES - REMONTÉES DE NAPPES

PLUi

PIÈCE N°4P

VERSION POUR APPROBATION – MARS 2026

PLUi de Picardie Verte

Ecostudio

Enviro Scop

1. HABILLAGE

- Bâtiment
- Parcelle

2. RISQUES REMONTÉES DE NAPPES

- Très élevée
- Forte
- Moyenne
- Faible
- Très faible
- Très faible à inexistante

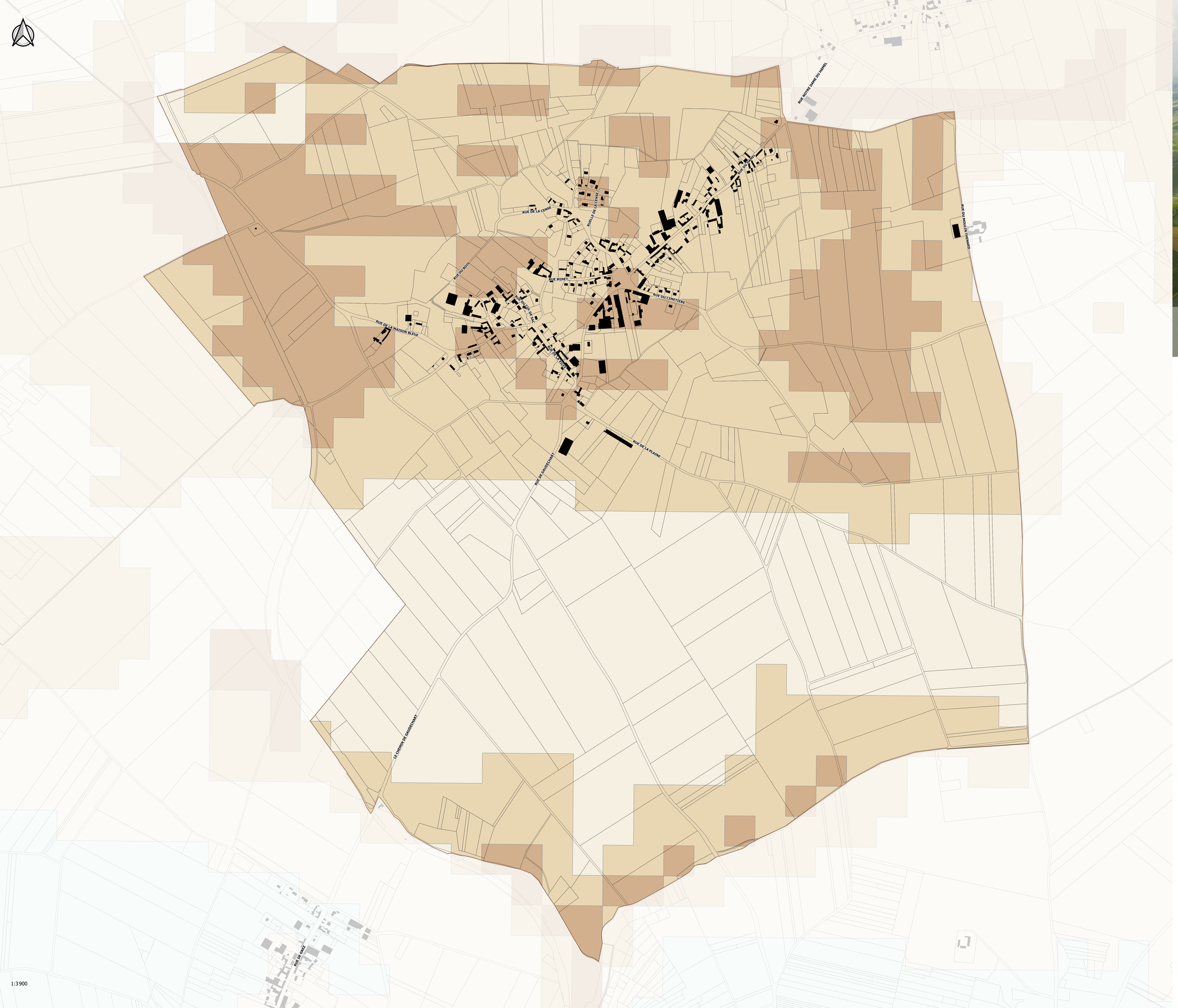

1:3 900

ANNEXES - REMONTÉES DE NAPPES

PLUi

PIÈCE N°4P

VERSION POUR APPROBATION – MARS 2026

PLUi Picardie Verte

Geostudio

EnviroScop

1. HABILLAGE

- Bâtiment
- Parcelle

2. RISQUES REMONTÉES DE NAPPES

- Très élevée
- Forte
- Moyenne
- Faible
- Très faible
- Très faible à inexistante

ANNEXES - REMONTÉES DE NAPPES

PLUi

PIÈCE N°4P

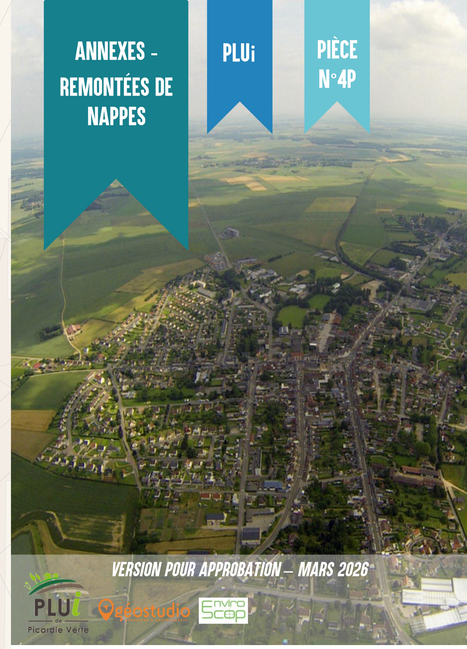

1. HABILLAGE

- Bâtiment
- Parcelle

2. RISQUES REMONTÉES DE NAPPES

- Très élevée
- Forte
- Moyenne
- Faible
- Très faible
- Très faible à inexistante

AVENUE SAGET
CHEMIN DE LA GARE
RUE DU GUIDON
RUE DE BRIOD
CHEMIN DES CLOSEAUX
RUE DE L'EGLISE
RUE DE BEAUVAIS
CHEMIN DU TOUR DE VILLE
RUE PRINCIPALE
RUE DE GRES

1:3 600

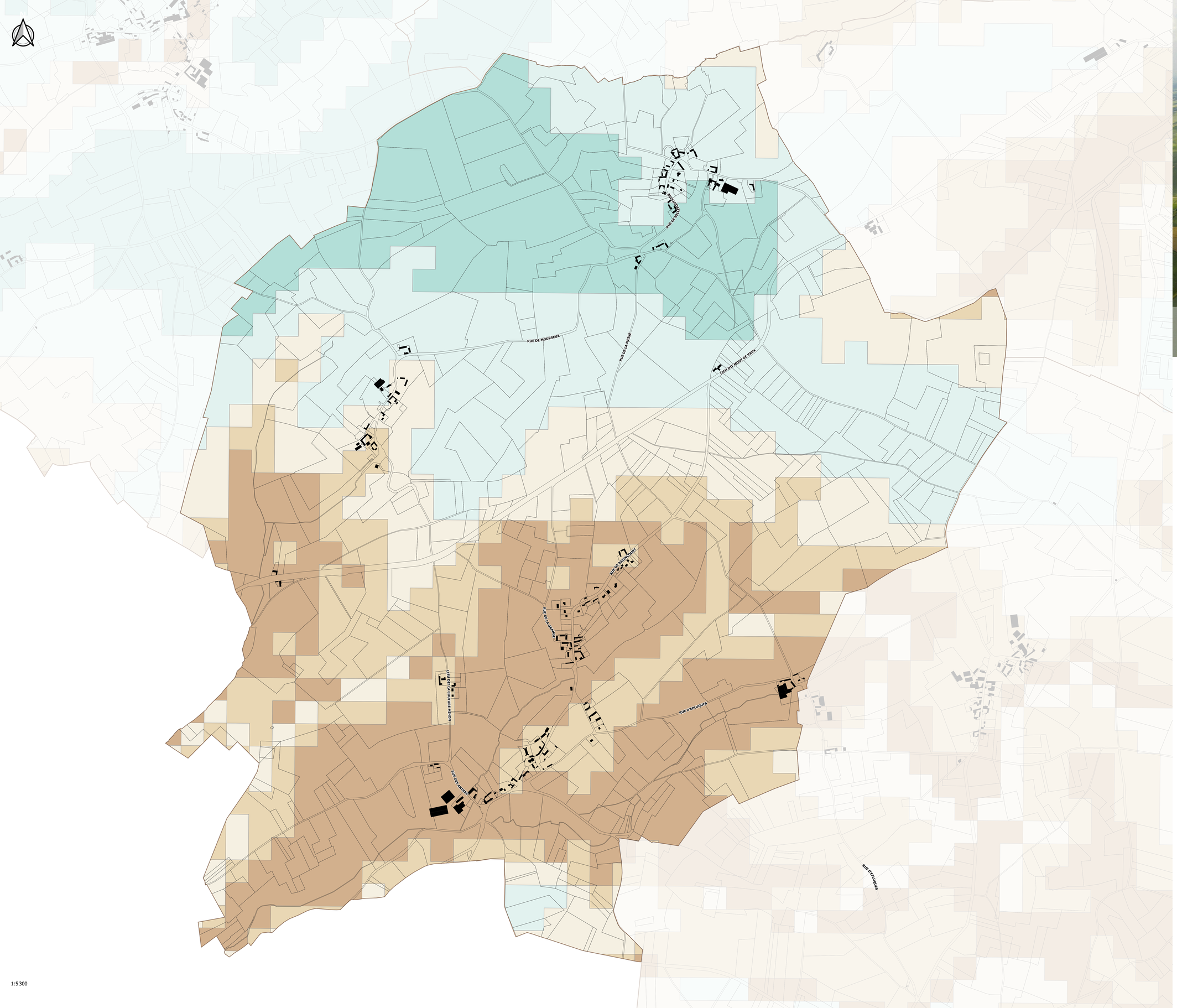

1:5 300

ANNEXES - REMONTÉES DE NAPPES

PLUi

PIÈCE N°4P

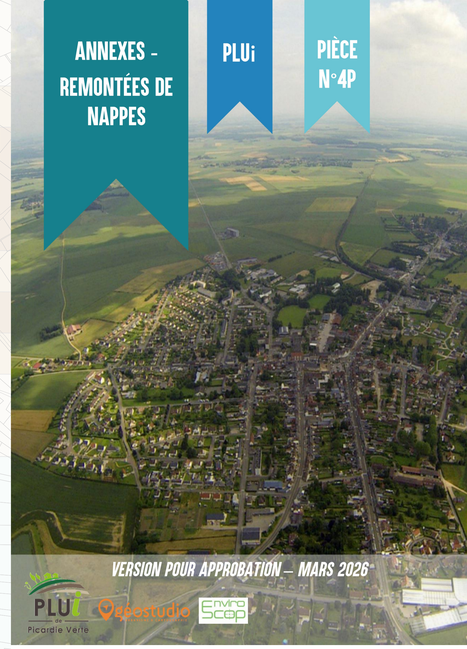

VERSION POUR APPROBATION – MARS 2026

PLUi de Picardie Verte

Geostudio

Enviro Scop

1. HABILLAGE

- Bâtiment
- Parcelle

2. RISQUES REMONTÉES DE NAPPES

- Très élevée
- Forte
- Moyenne
- Faible
- Très faible
- Très faible à inexistante

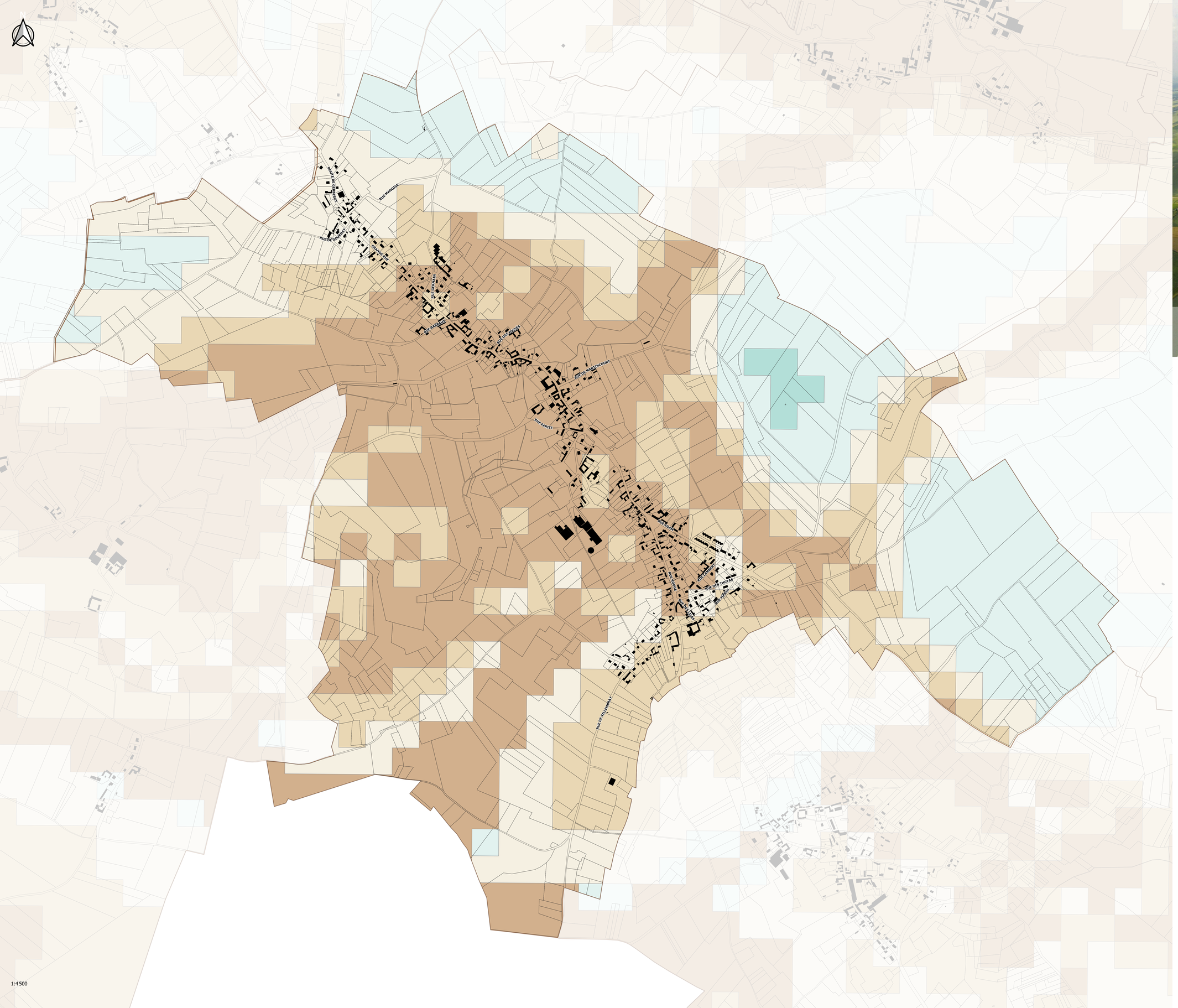

1:4 500

ANNEXES - REMONTÉES DE NAPPES

PLUi

PIÈCE N°4P

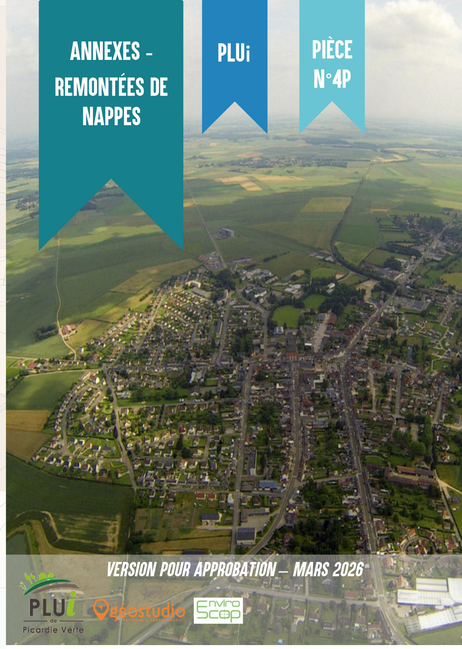

VERSION POUR APPROBATION – MARS 2026

PLUi de Picardie Verte

Oppostudio

Enviro Scop

1. HABILLAGE

- Bâtiment
- Parcelle

2. RISQUES REMONTÉES DE NAPPES

- Très élevée
- Forte
- Moyenne
- Faible
- Très faible
- Très faible à inexistante

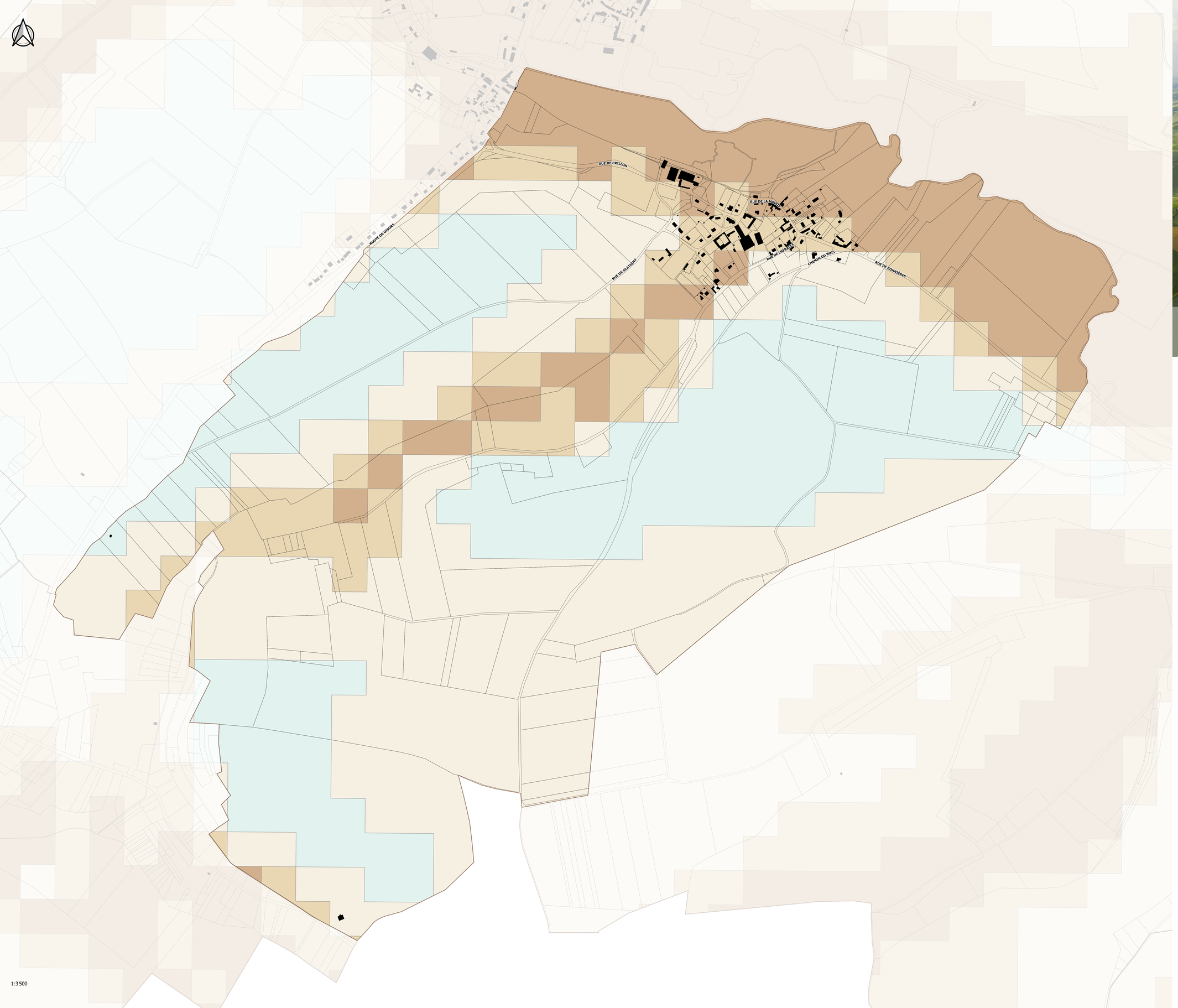

ANNEXES - REMONTÉES DE NAPPES

PLUi

PIÈCE N°4P

VERSION POUR APPROBATION – MARS 2026

PLUi de Picardie Verte

Vecostudio

Enviro Scop

1. HABILLAGE

- Bâtiment
- Parcelle

2. RISQUES REMONTÉES DE NAPPES

- Très élevée
- Forte
- Moyenne
- Faible
- Très faible
- Très faible à inexistante

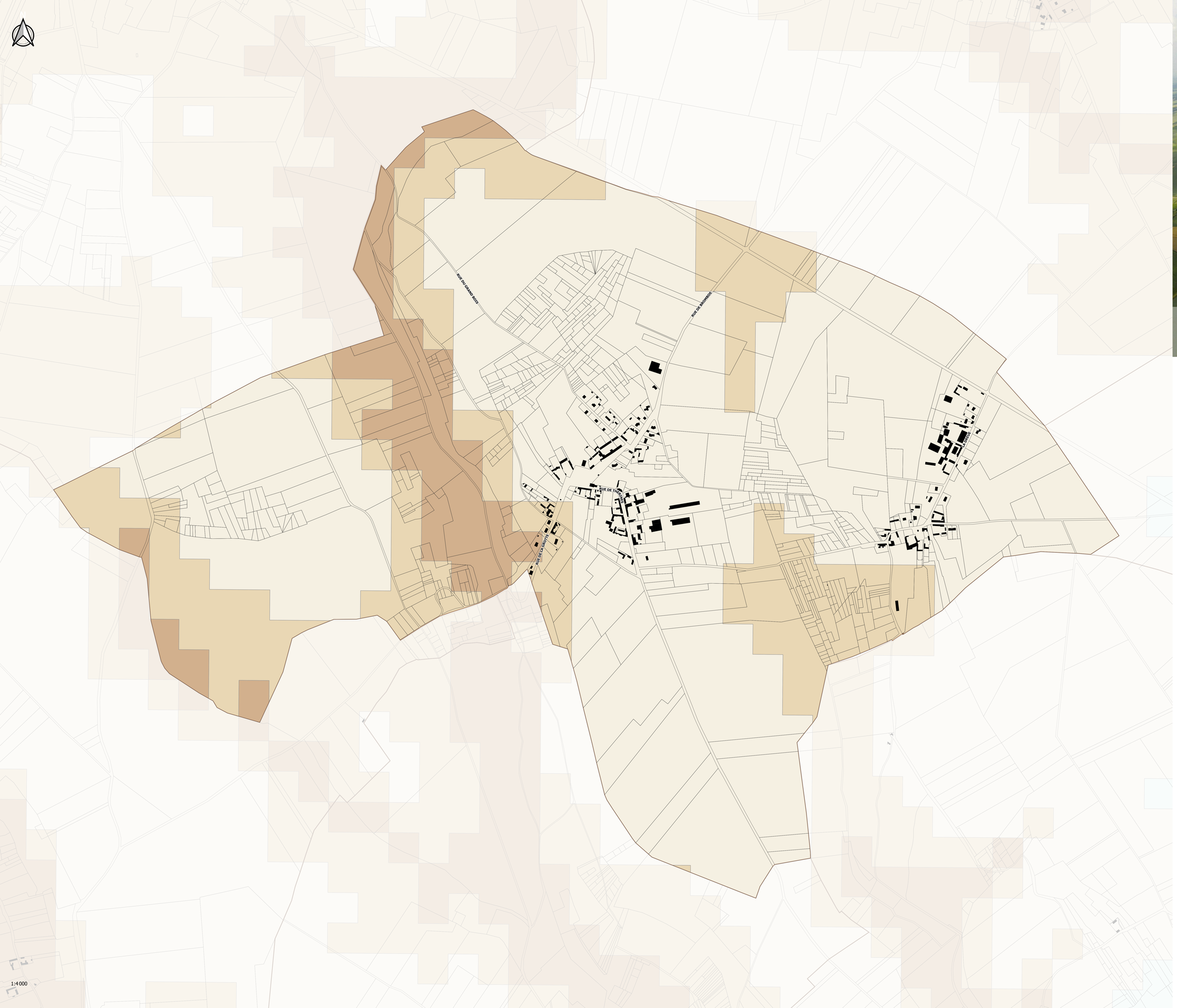

ANNEXES - REMONTÉES DE NAPPES

PLUi

PIÈCE N°4P

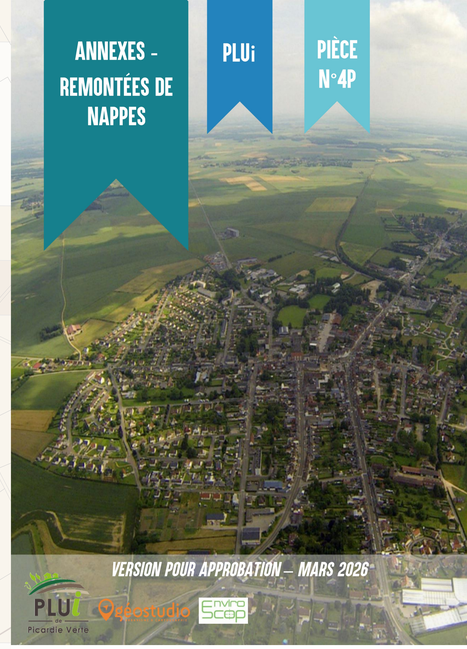

VERSION POUR APPROBATION – MARS 2026

PLUi de Picardie Verte

Ecostudio

Enviro Scop

1. HABILLAGE

- Bâtiment
- Parcelle

2. RISQUES REMONTÉES DE NAPPES

- Très élevée
- Forte
- Moyenne
- Faible
- Très faible
- Très faible à inexistante

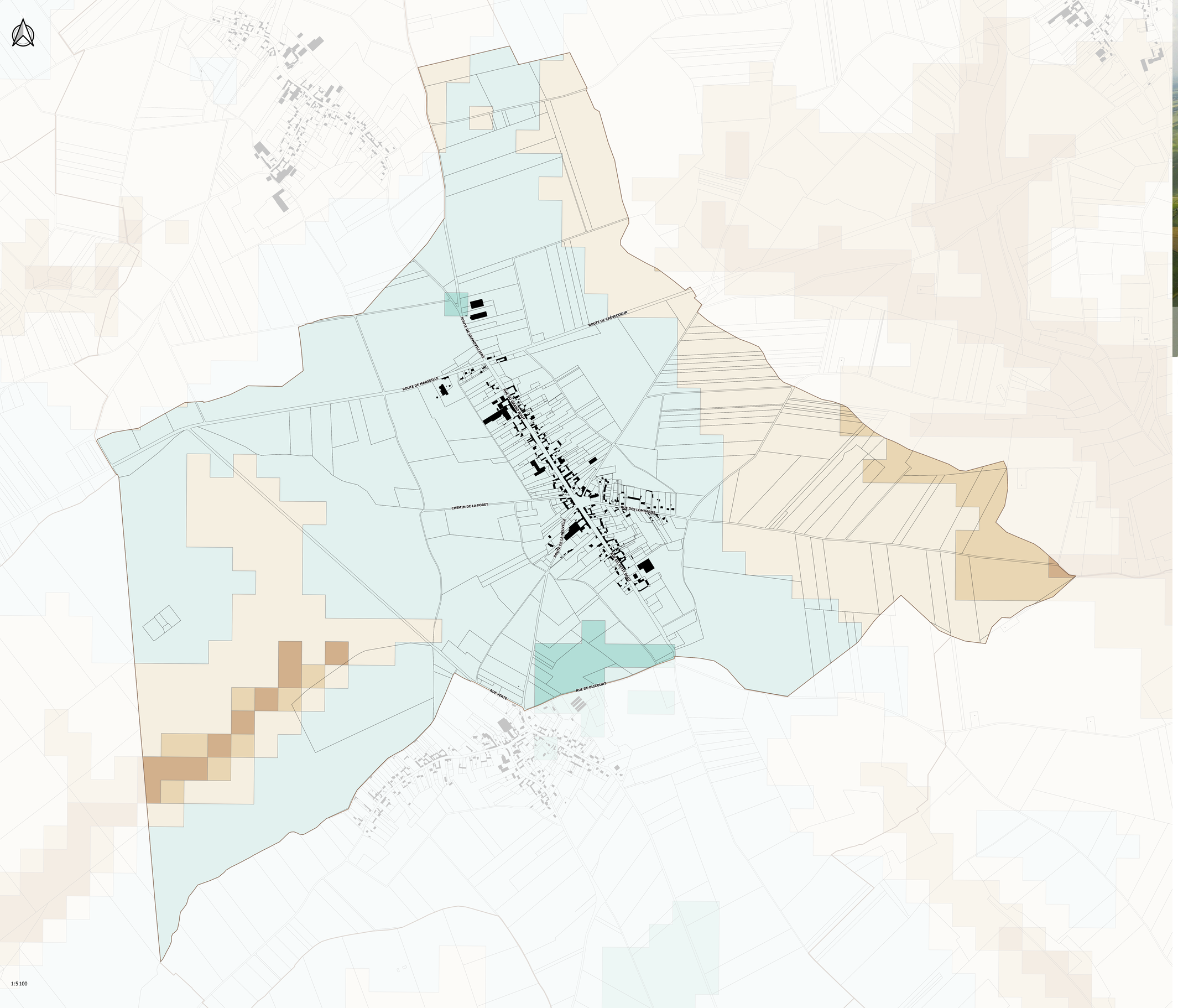

ANNEXES - REMONTÉES DE NAPPES

PLUi

PIÈCE N°4P

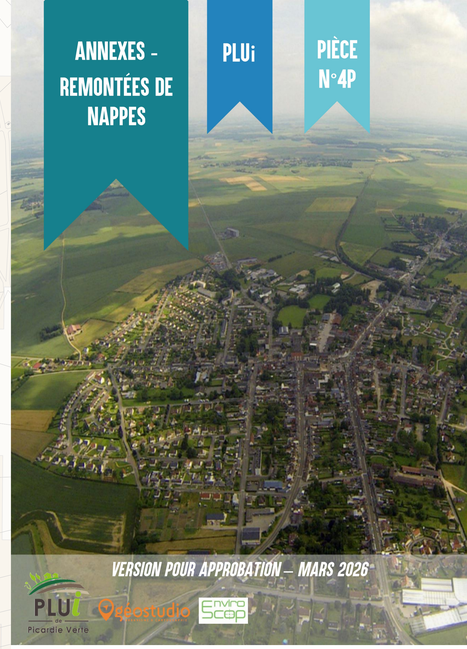

VERSION POUR APPROBATION – MARS 2026

PLUi de Picardie Verte · Geostudio · Enviro Scop

1. HABILLAGE

- Bâtiment
- Parcelle

2. RISQUES REMONTÉES DE NAPPES

- Très élevée
- Forte
- Moyenne
- Faible
- Très faible
- Très faible à inexistante

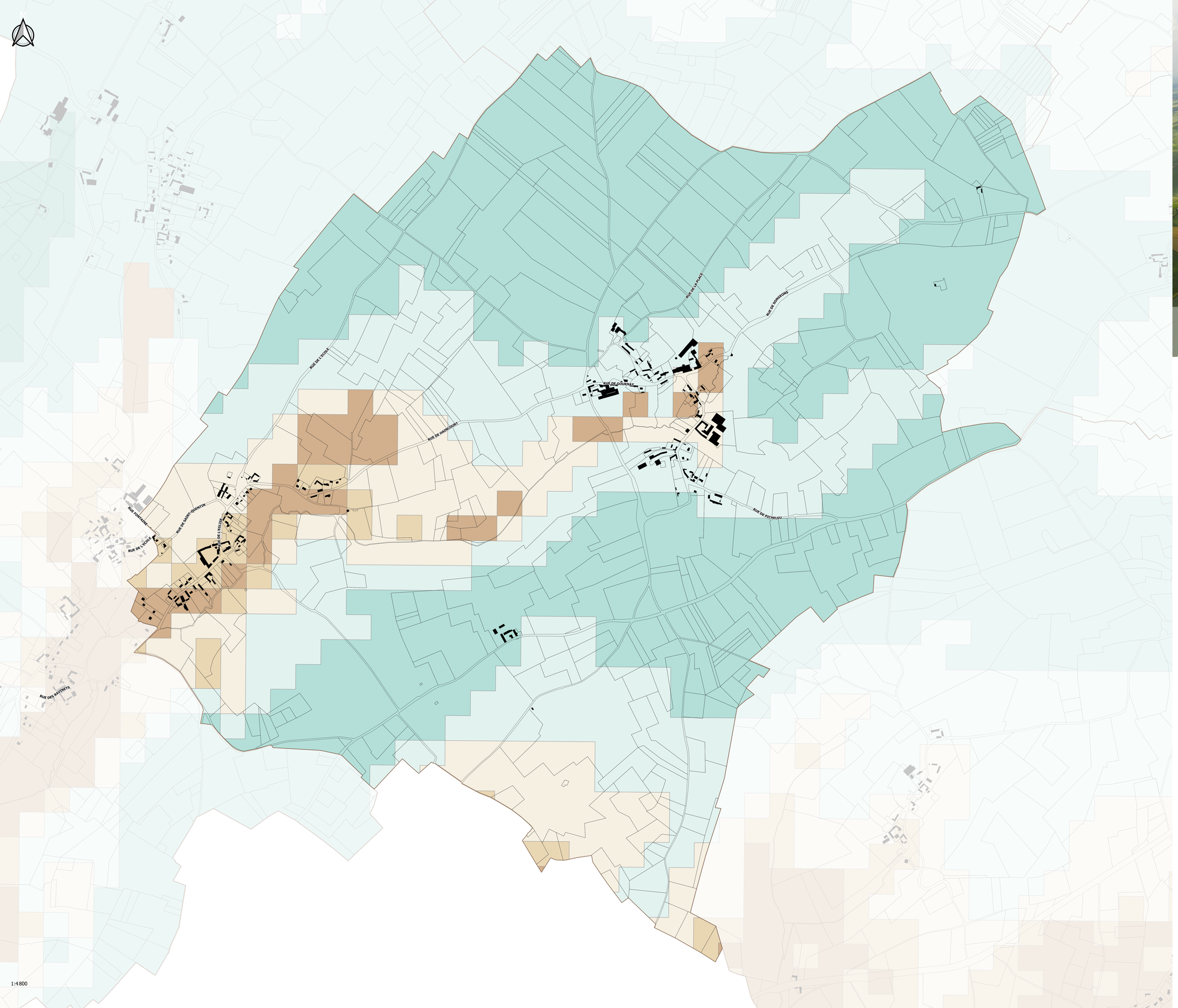

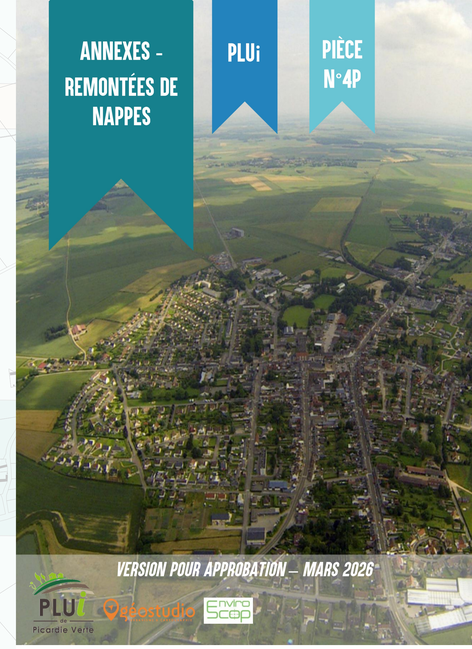
ANNEXES - REMONTÉES DE NAPPES
PLUi
PIÈCE N°4P
VERSION POUR APPROBATION – MARS 2026

1. HABILLAGE

- Bâtiment
- Parcelle

2. RISQUES REMONTÉES DE NAPPES

- Très élevée
- Forte
- Moyenne
- Faible
- Très faible
- Très faible à inexistante

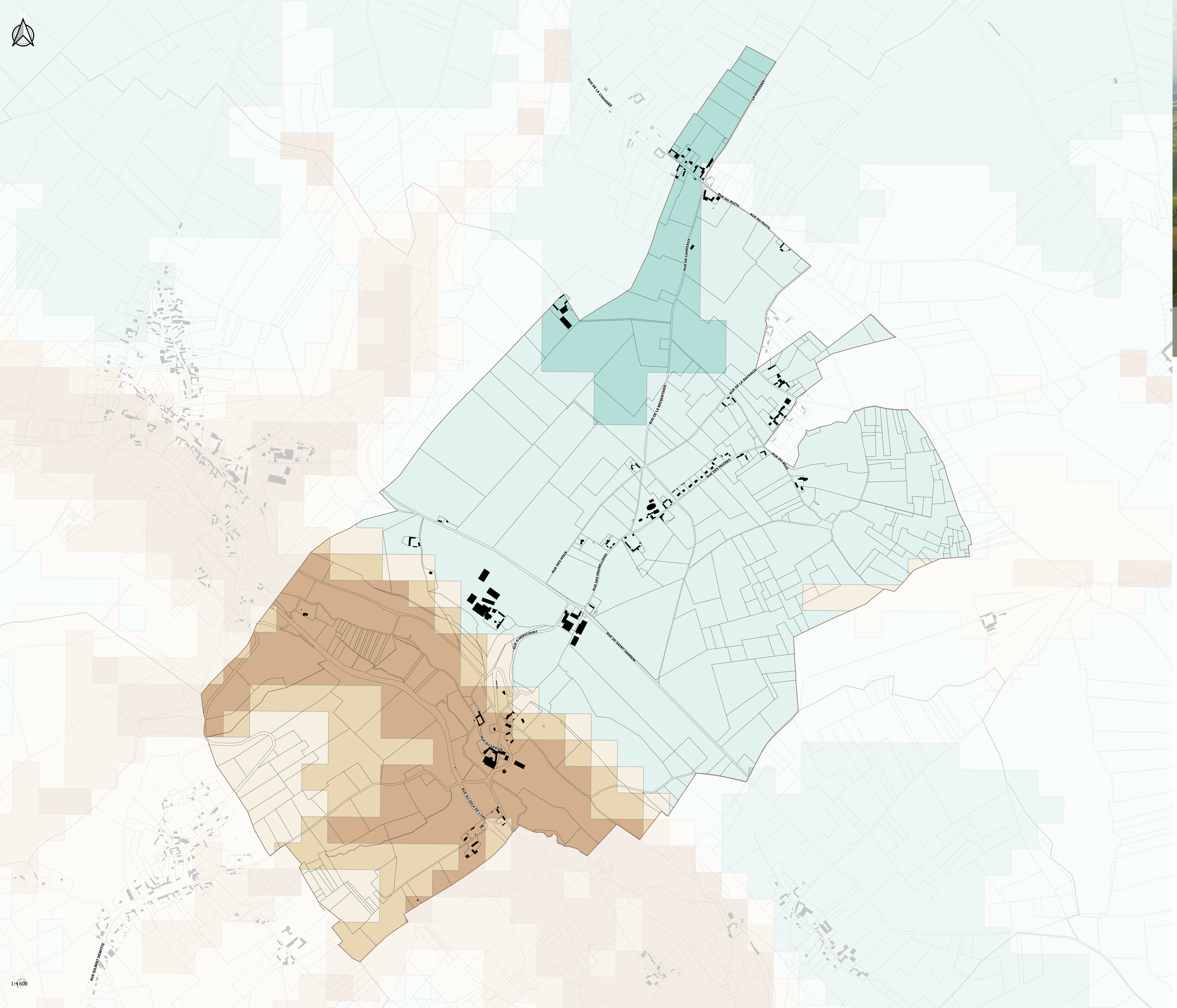

ANNEXES - REMONTÉES DE NAPPES

PLUi

PIÈCE N°4P

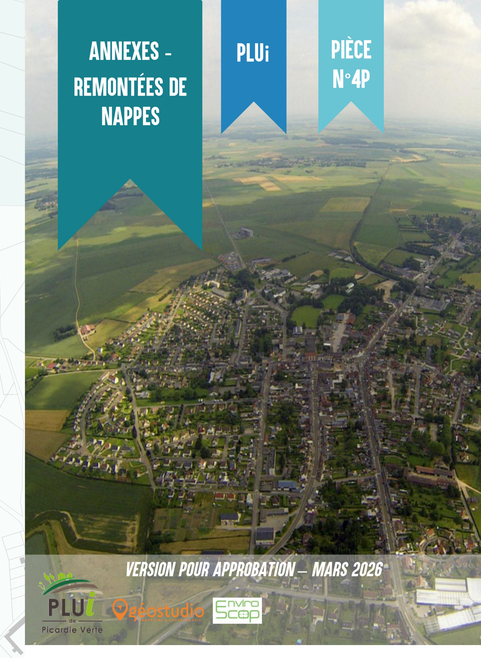

VERSION POUR APPROBATION – MARS 2026

PLUi de Picardie Verte

Ecostudio

Enviro Scop

1. HABILLAGE

- Bâtiment
- Parcelle

2. RISQUES REMONTÉES DE NAPPES

- Très élevée
- Forte
- Moyenne
- Faible
- Très faible
- Très faible à inexistante

ANNEXES - REMONTÉES DE NAPPES

PLUi

PIÈCE N°4P

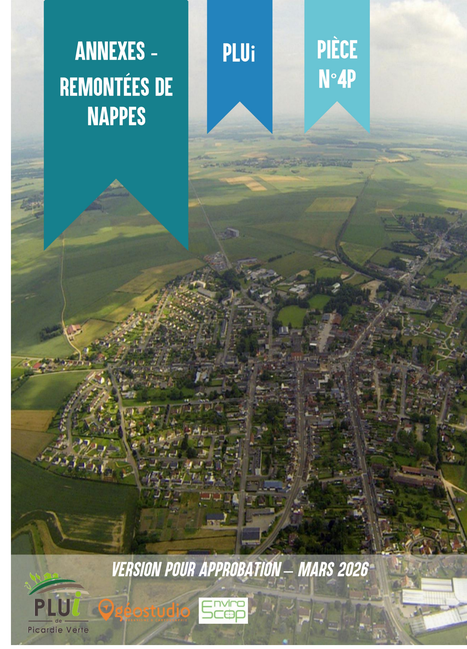

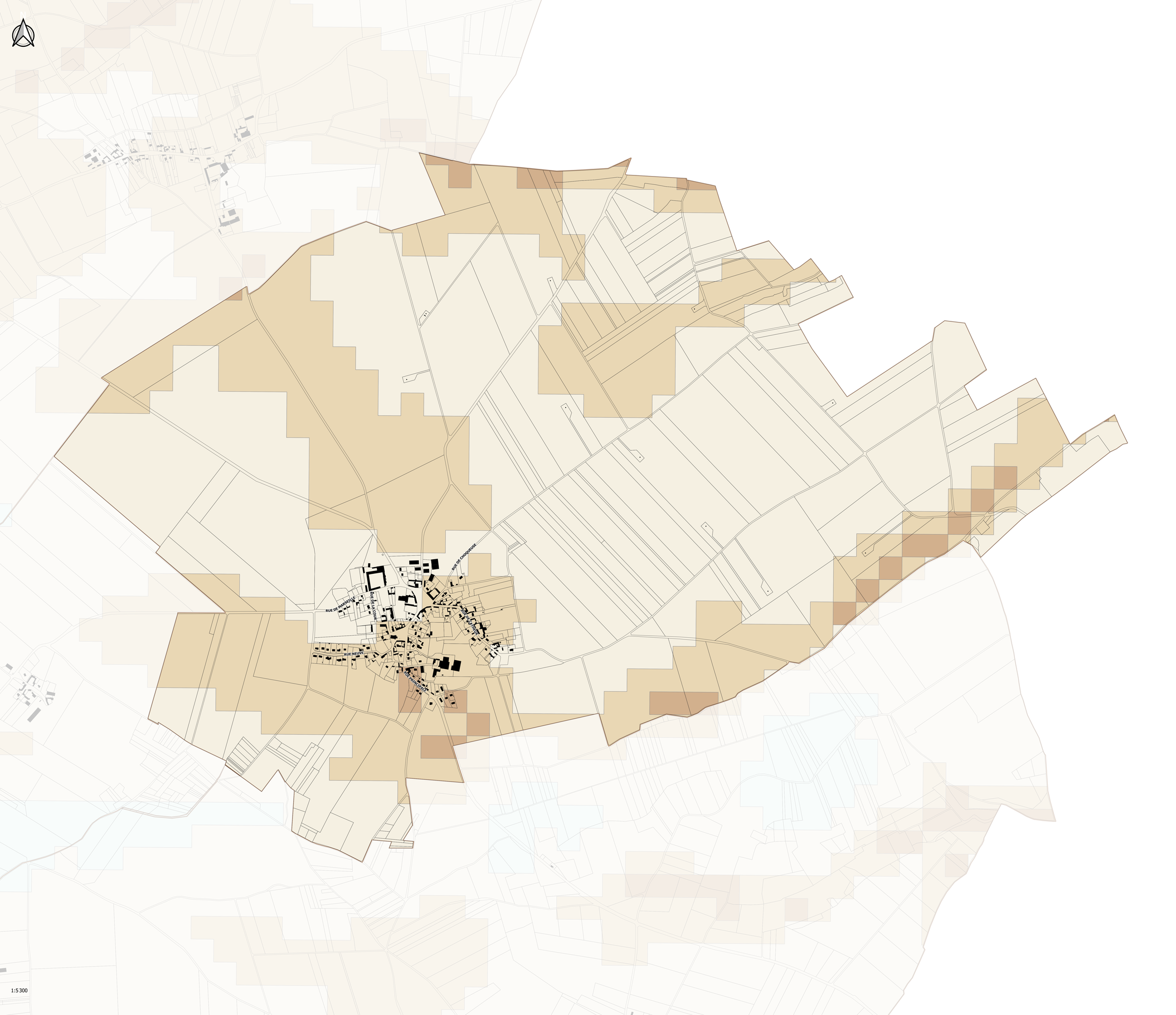

1. HABILLAGE

- Bâtiment
- Parcelle

2. RISQUES REMONTÉES DE NAPPES

- Très élevée
- Forte
- Moyenne
- Faible
- Très faible
- Très faible à inexistante

1:5 300

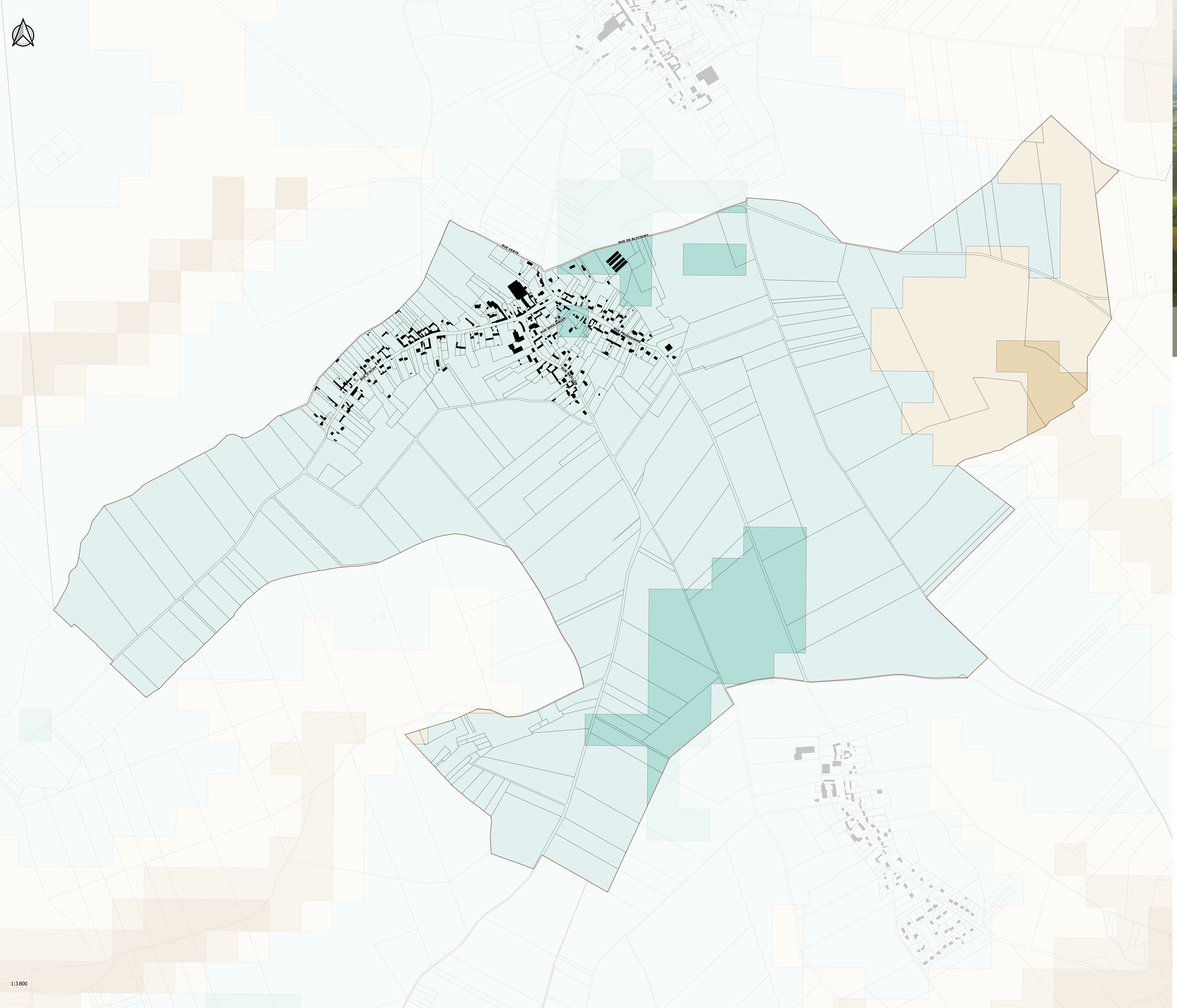

ANNEXES - REMONTÉES DE NAPPES

PLUi

PIÈCE N°4P

VERSION POUR APPROBATION – MARS 2026

PLUi de Picardie Verte

Oppostudio

Enviro Scop

1. HABILLAGE

- Bâtiment
- Parcelle

2. RISQUES REMONTÉES DE NAPPES

- Très élevée
- Forte
- Moyenne
- Faible
- Très faible
- Très faible à inexistante

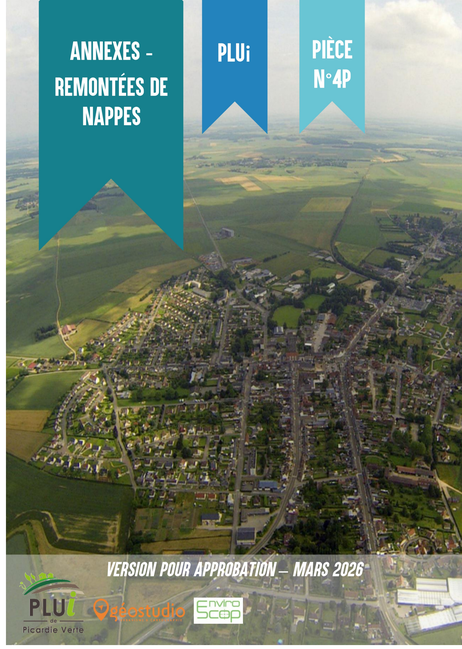

RUE DES TILLEULS

RUE PHILLEAS LEBESGUE

1. HABILLAGE

- Bâtiment
- Parcelle

2. RISQUES REMONTÉES DE NAPPES

- Très élevée
- Forte
- Moyenne
- Faible
- Très faible
- Très faible à inexistante

1:4 200

ANNEXES - REMONTÉES DE NAPPES

PLUi

PIÈCE N°4P

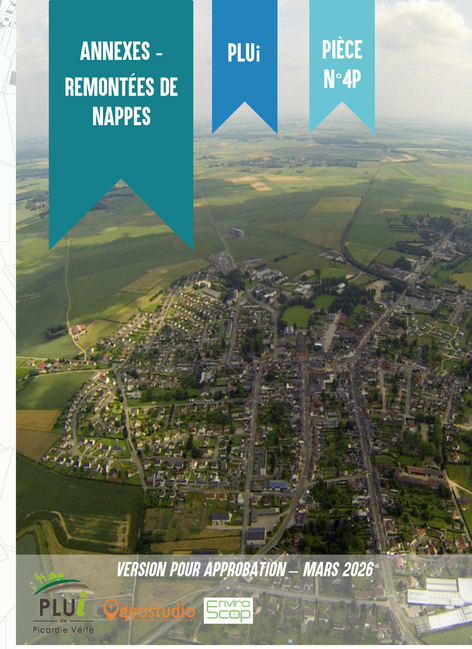

RUE DE LA CHAPELLE

RUE AGO7

RUE DE L'EGLISE

RUE DE LA MAIRIE

RUE DE MARTINVAL

1:5 800

1. HABILLAGE

- Bâtiment
- Parcelle

2. RISQUES REMONTÉES DE NAPPES

- Très élevée
- Forte
- Moyenne
- Faible
- Très faible
- Très faible à inexistante

ANNEXES - REMONTÉES DE NAPPES

PLUi

PIÈCE N°4P

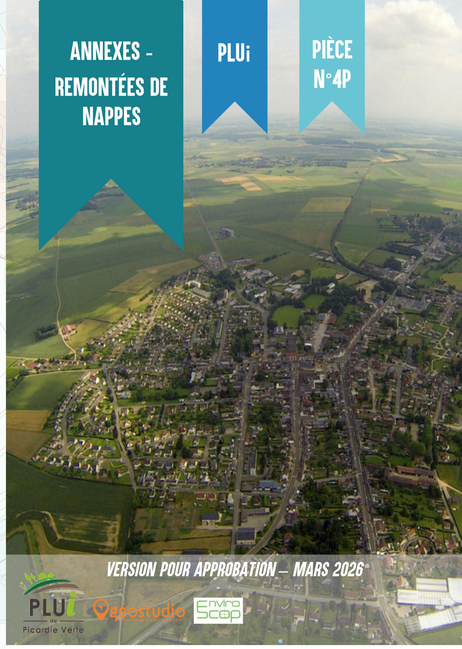

VERSION POUR APPROBATION – MARS 2026

PLUi Picardie Verte

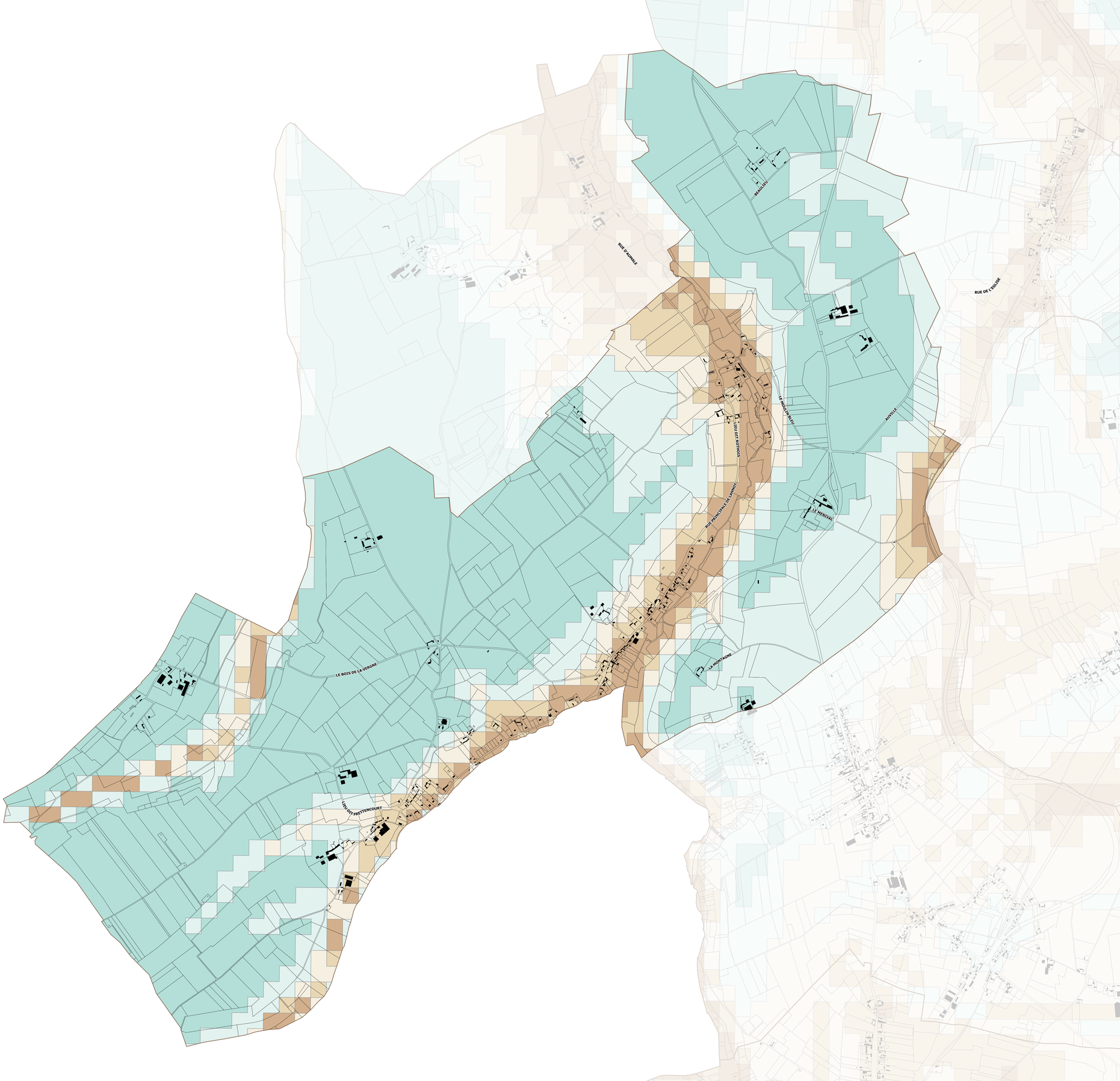

1:8 300

1. HABILLAGE

- Bâtiment
- Parcelle

2. RISQUES REMONTÉES DE NAPPES

- Très élevée
- Forte
- Moyenne
- Faible
- Très faible
- Très faible à inexistante

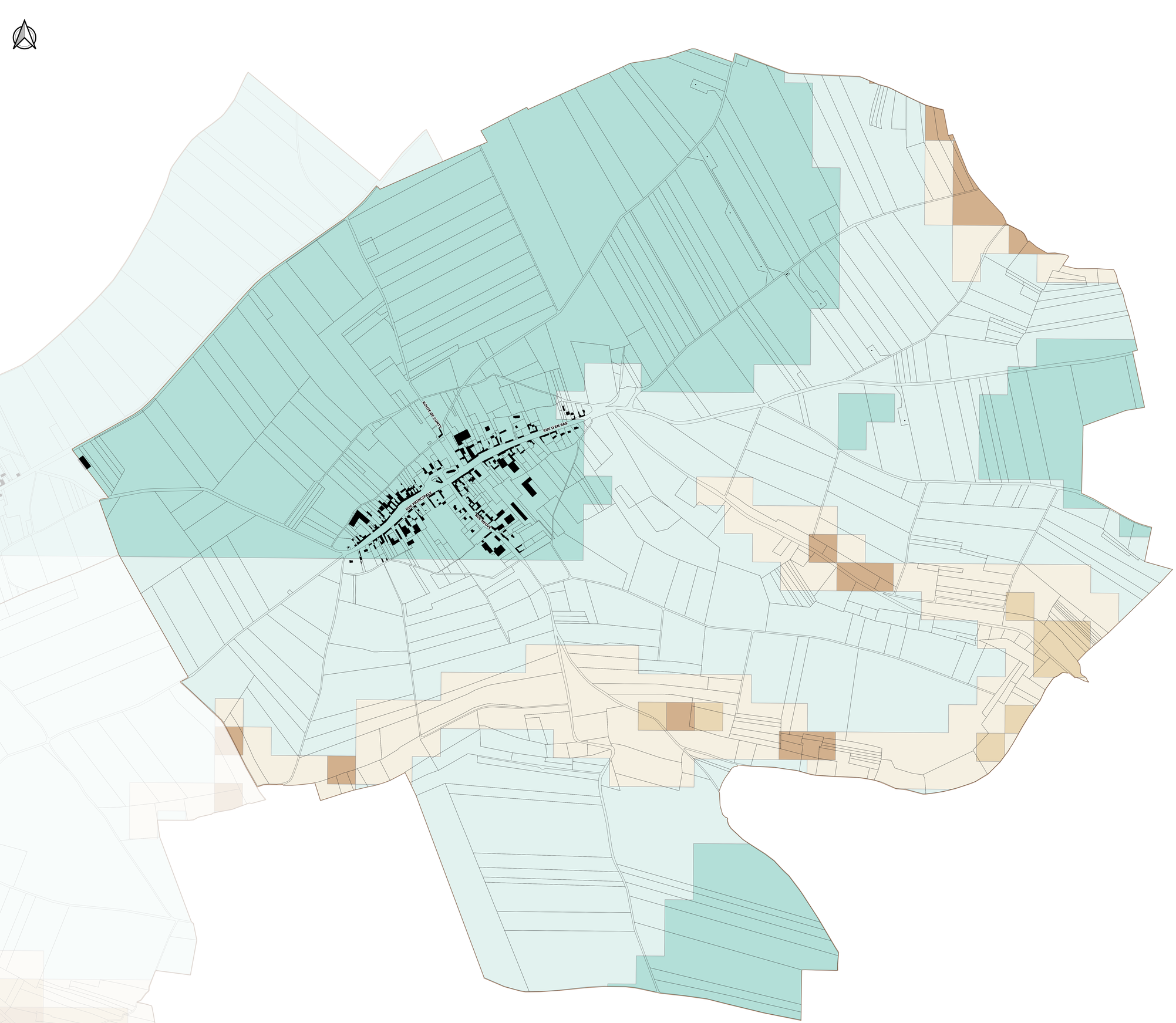

ANNEXES - REMONTÉES DE NAPPES

PLUi

PIÈCE N°4P

VERSION POUR APPROBATION – MARS 2026

1:4 500

1. HABILLAGE

- Bâtiment
- Parcelle

2. RISQUES REMONTÉES DE NAPPES

- Très élevée
- Forte
- Moyenne
- Faible
- Très faible
- Très faible à inexistante

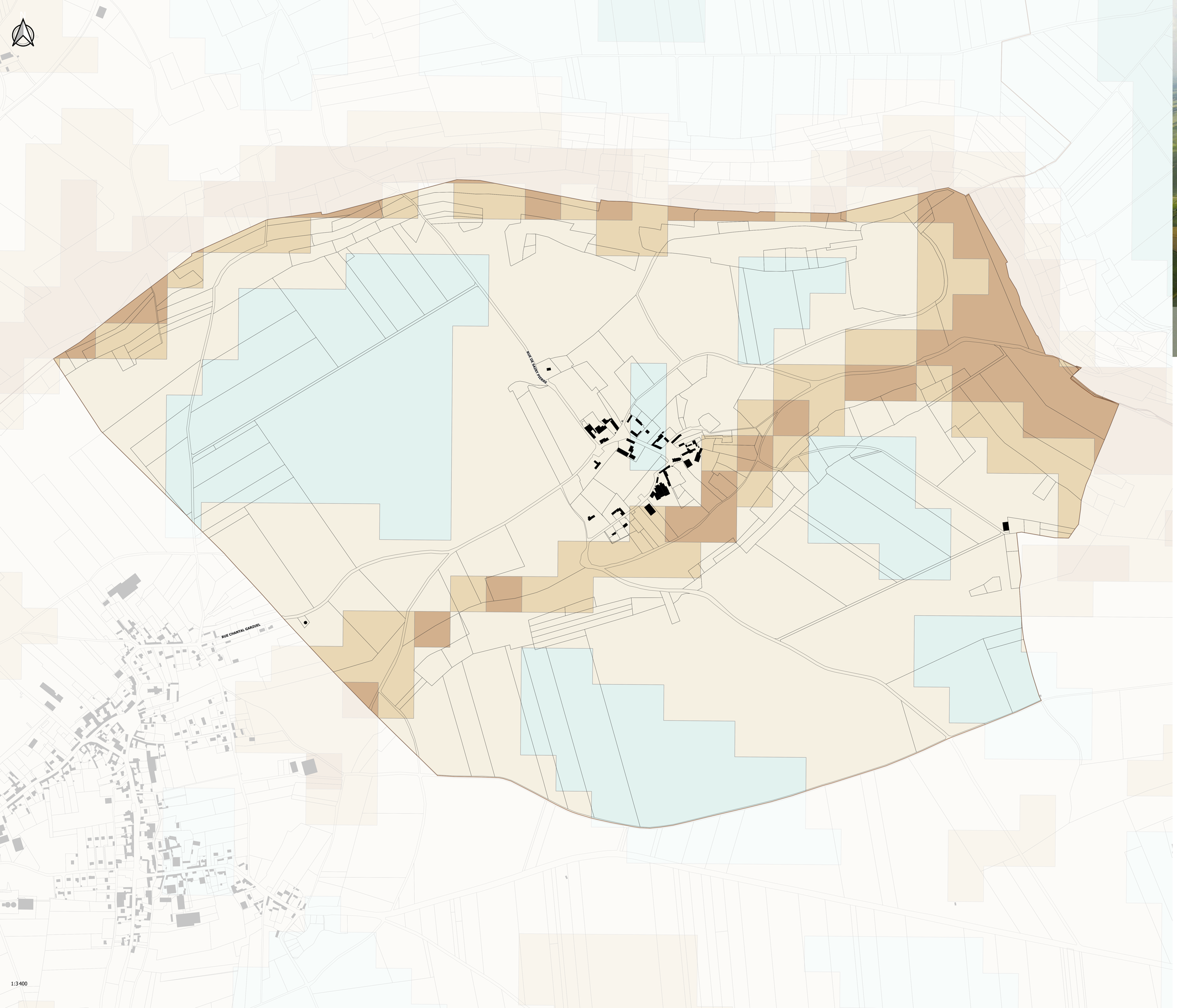

ANNEXES - REMONTÉES DE NAPPES

PLUi

PIÈCE N°4P

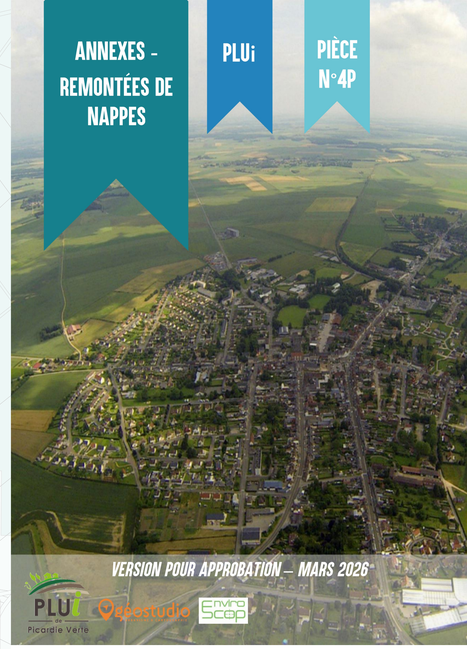
VERSION POUR APPROBATION – MARS 2026

PLUi de Picardie Verte

Ecostudio

Enviro Scop

1. HABILLAGE

- Bâtiment
- Parcelle

2. RISQUES REMONTÉES DE NAPPES

- Très élevée
- Forte
- Moyenne
- Faible
- Très faible
- Très faible à inexistante

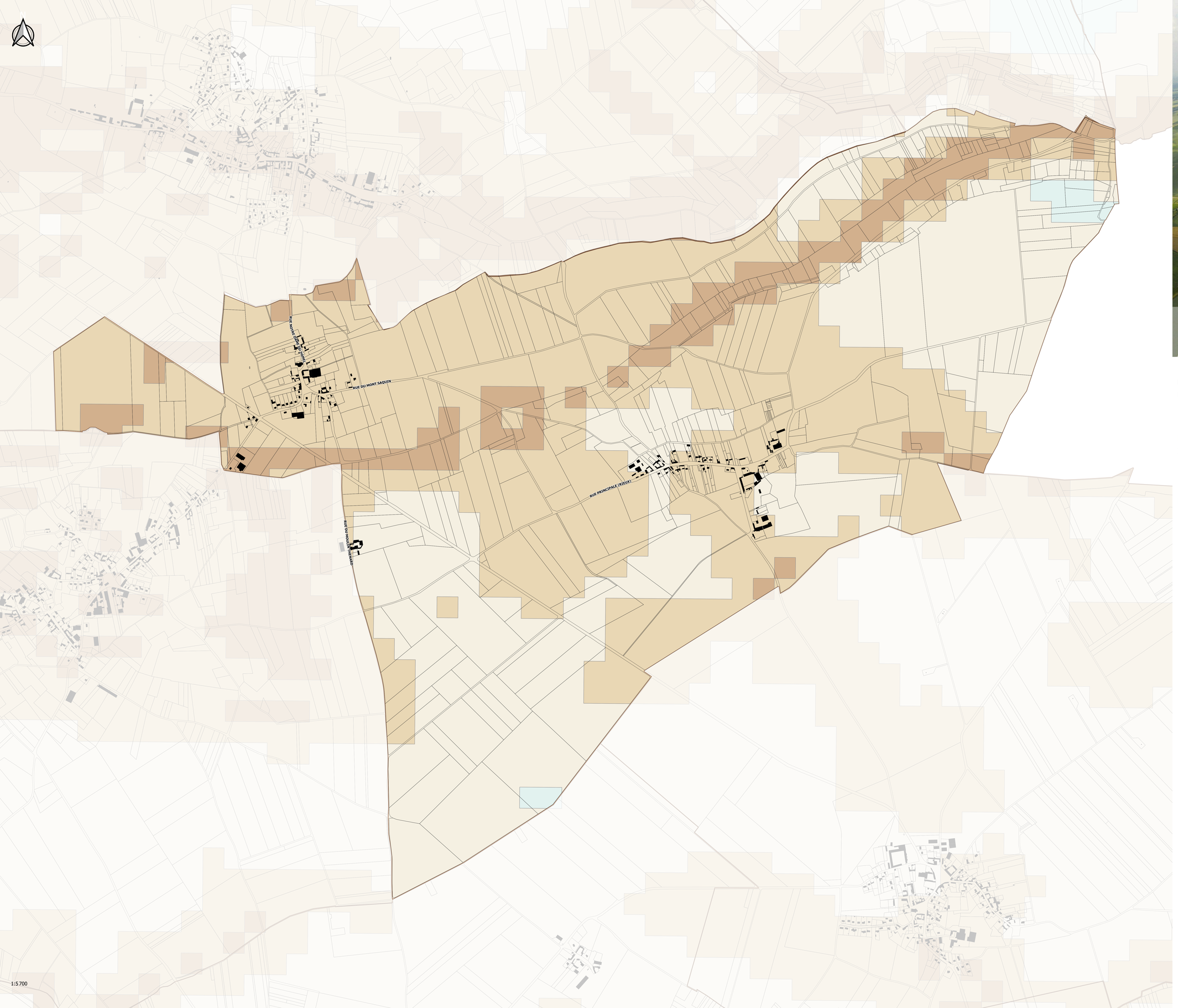

ANNEXES - REMONTÉES DE NAPPES

PLUi

PIÈCE N°4P

VERSION POUR APPROBATION – MARS 2026

PLUi de Picardie Verte

Oppostudio

Enviro Scop

1. HABILLAGE

- Bâtiment
- Parcelle

2. RISQUES REMONTÉES DE NAPPES

- Très élevée
- Forte
- Moyenne
- Faible
- Très faible
- Très faible à inexistante

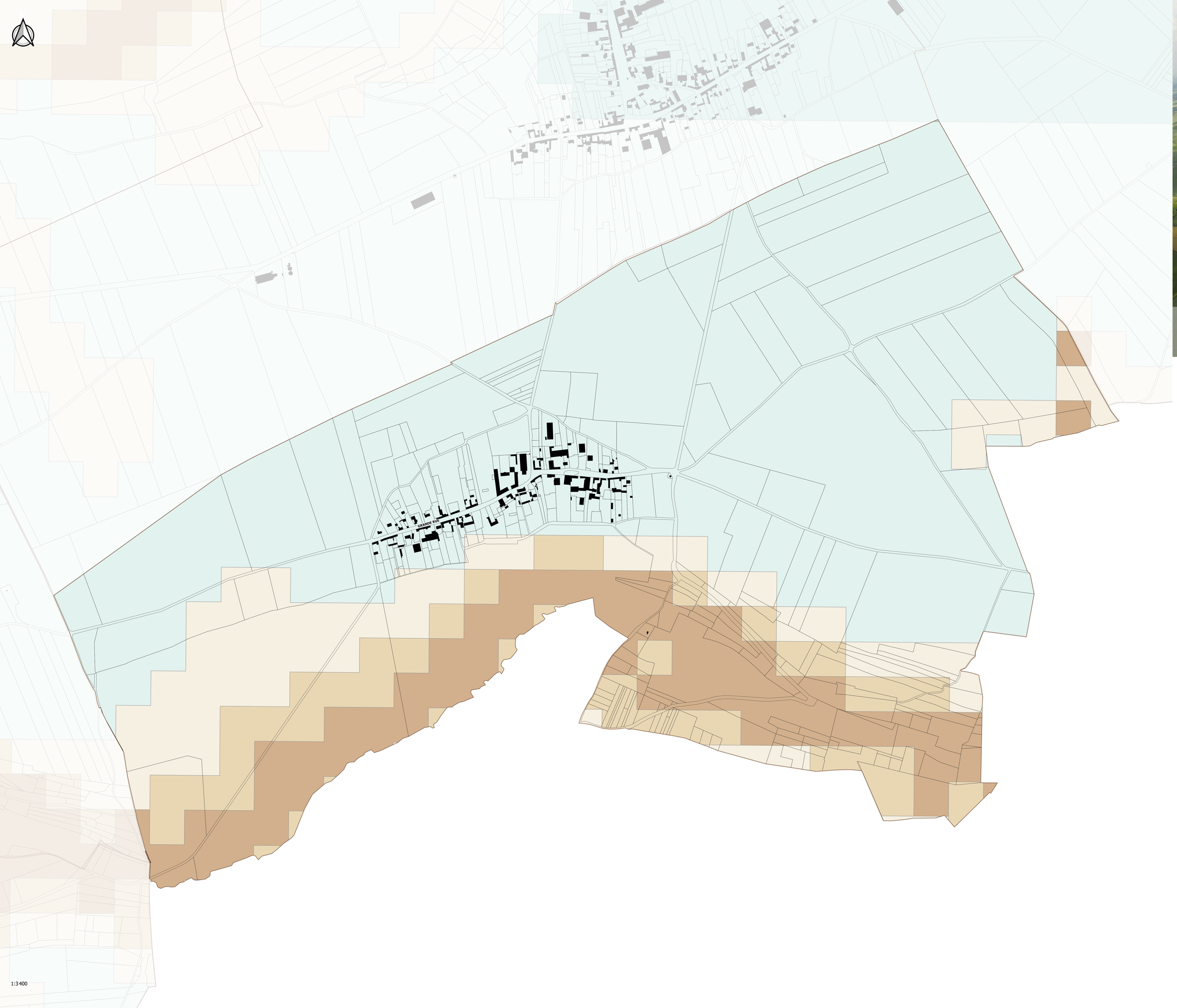

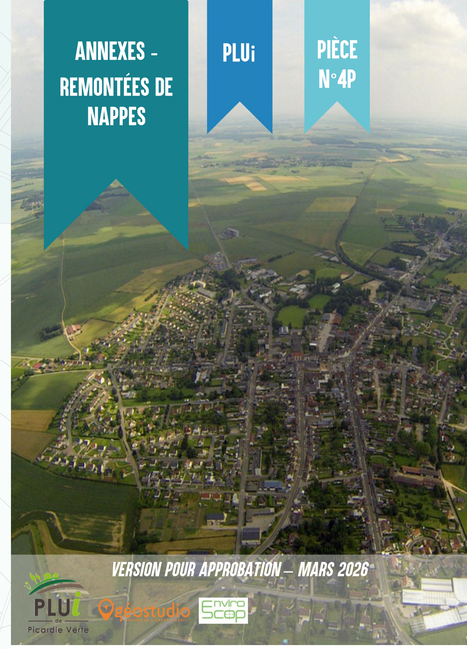
ANNEXES - REMONTÉES DE NAPPES
PLUi
PIÈCE N°4P
VERSION POUR APPROBATION – MARS 2026

1. HABILLAGE

- Bâtiment
- Parcelle

2. RISQUES REMONTÉES DE NAPPES

- Très élevée
- Forte
- Moyenne
- Faible
- Très faible
- Très faible à inexistante

1:3 400

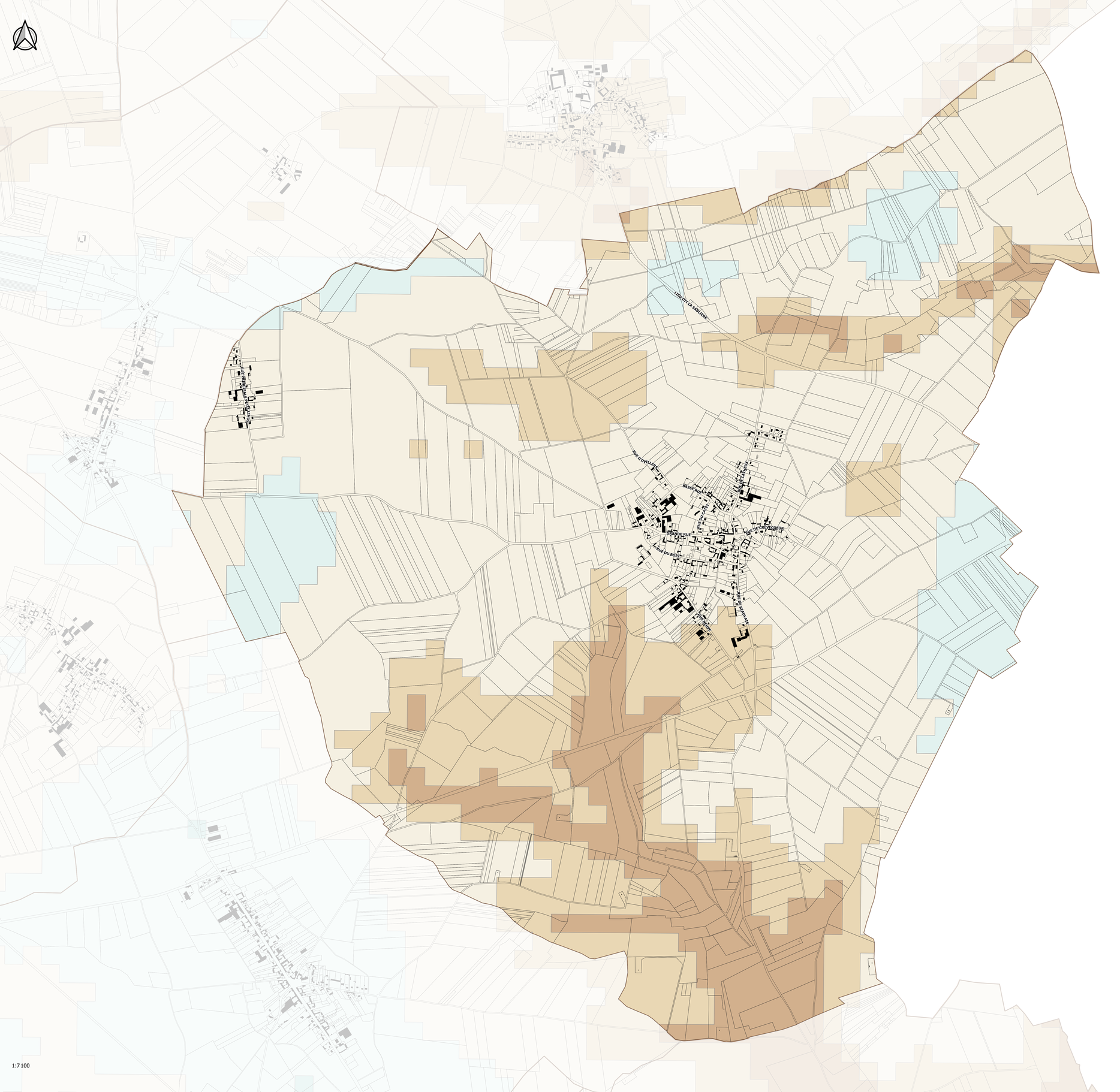

1:7 100

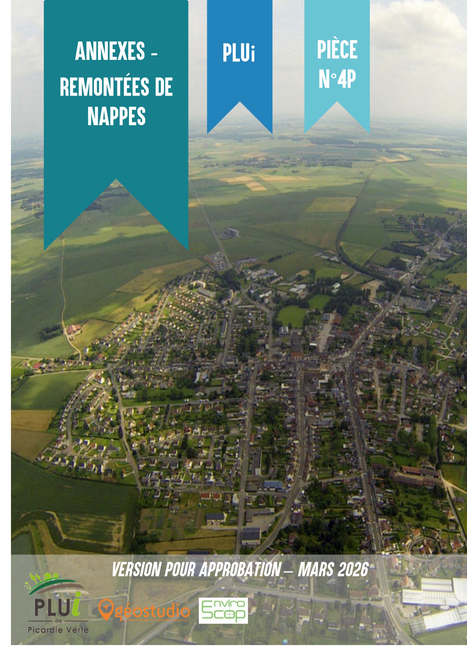
ANNEXES - REMONTÉES DE NAPPES
PLUi
PIÈCE N°4P
VERSION POUR APPROBATION – MARS 2026
PLUi de Picardie Verte
Geostudio
Enviro Scop

1. HABILLAGE

- Bâtiment
- Parcelle

2. RISQUES REMONTÉES DE NAPPES

- Très élevée
- Forte
- Moyenne
- Faible
- Très faible
- Très faible à inexistante

ANNEXES - REMONTÉES DE NAPPES

PLUi

PIÈCE N°4P

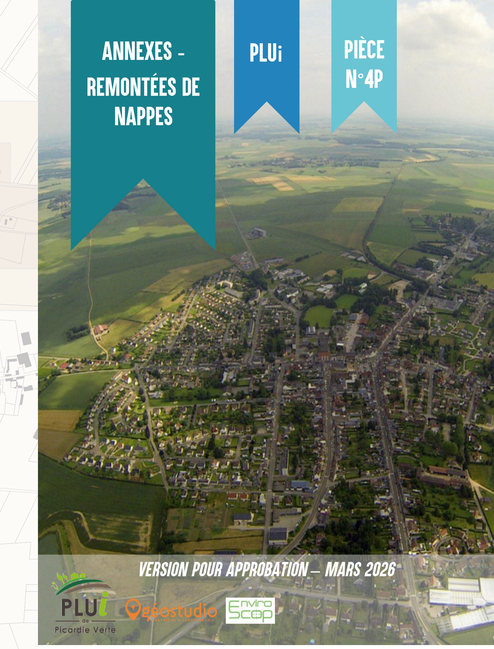

RUE DU FAY

RUE DU CHATAIGNIER

RUE DE LA BRIQUETERIE

RUE DES LONGS CHAMPS

RUE DES FOSSES

HAMEAU DE BEAULIEU

1:5 200

1. HABILLAGE

- Bâtiment
- Parcelle

2. RISQUES REMONTÉES DE NAPPES

- Très élevée
- Forte
- Moyenne
- Faible
- Très faible
- Très faible à inexistante

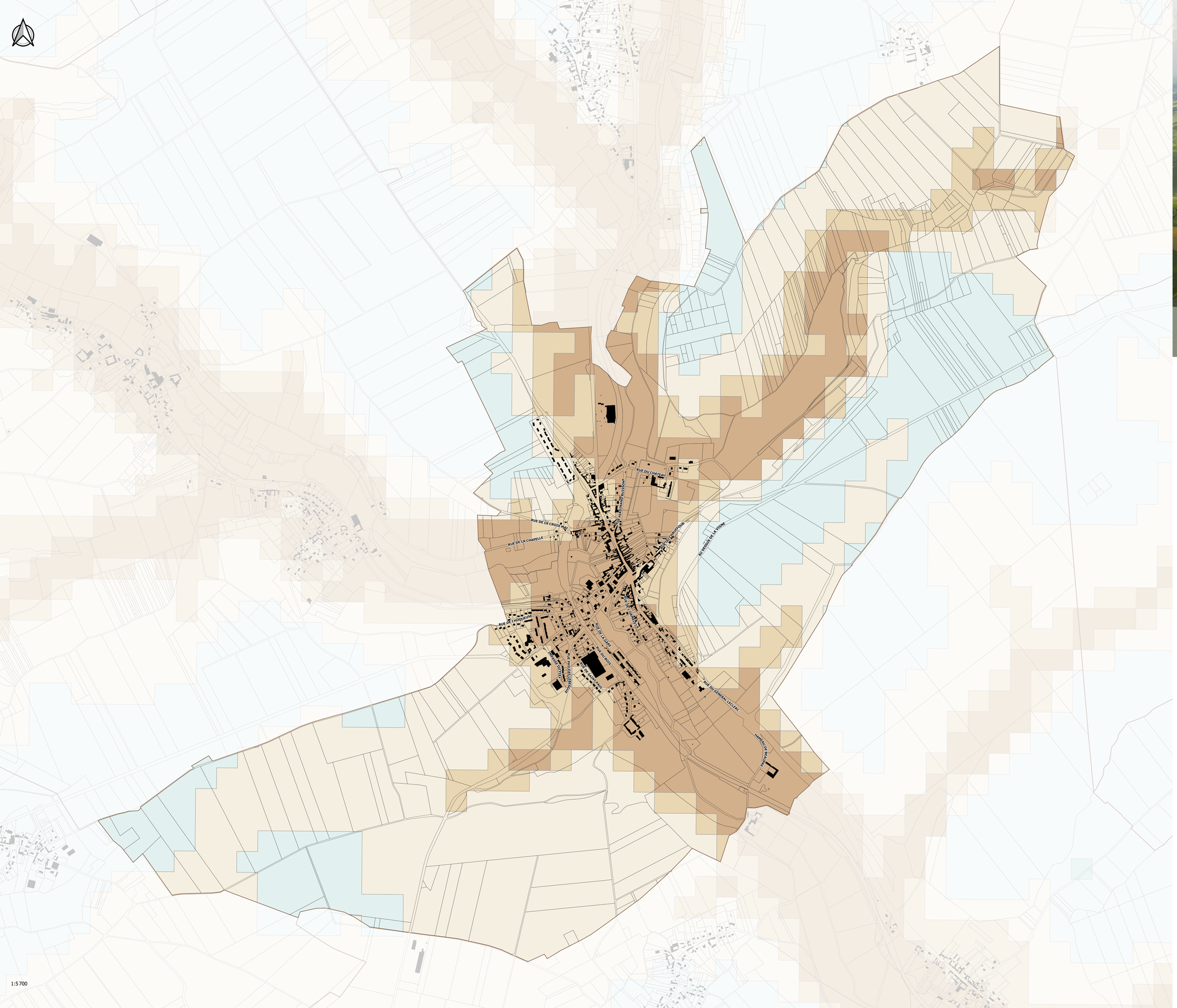

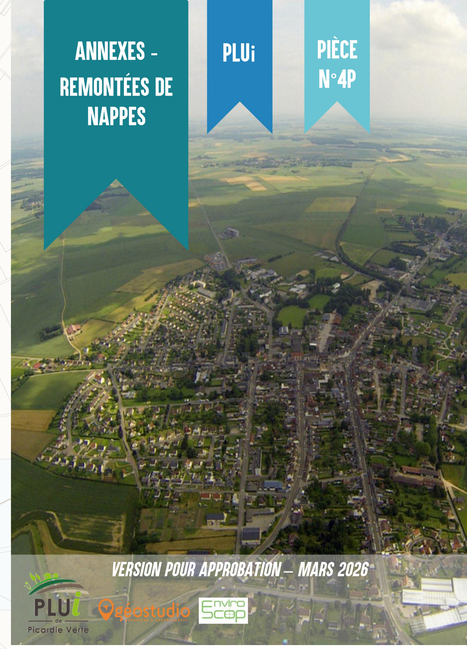
ANNEXES - REMONTÉES DE NAPPES
PLUi
PIÈCE N°4P
VERSION POUR APPROBATION – MARS 2026

1. HABILLAGE

- Bâtiment
- Parcelle

2. RISQUES REMONTÉES DE NAPPES

- Très élevée
- Forte
- Moyenne
- Faible
- Très faible
- Très faible à inexistante

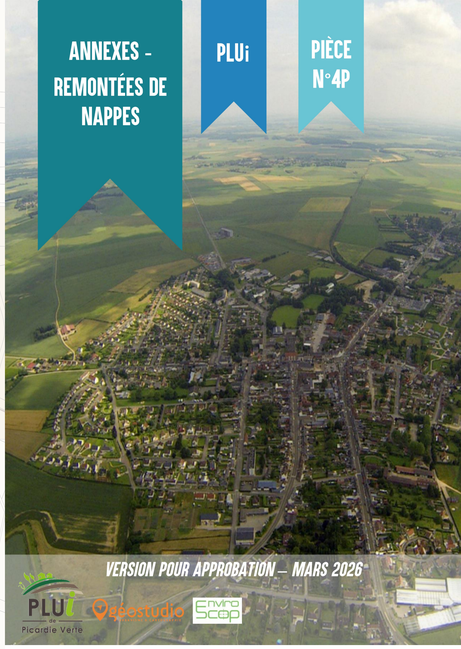

RUE DU LAVOIR
RUE DU MOULIN
RUE PRINCIPALE
RUE DE LA VALLEE

1. HABILLAGE

- Bâtiment
- Parcelle

2. RISQUES REMONTÉES DE NAPPES

- Très élevée
- Forte
- Moyenne
- Faible
- Très faible
- Très faible à inexistante

1:5 600

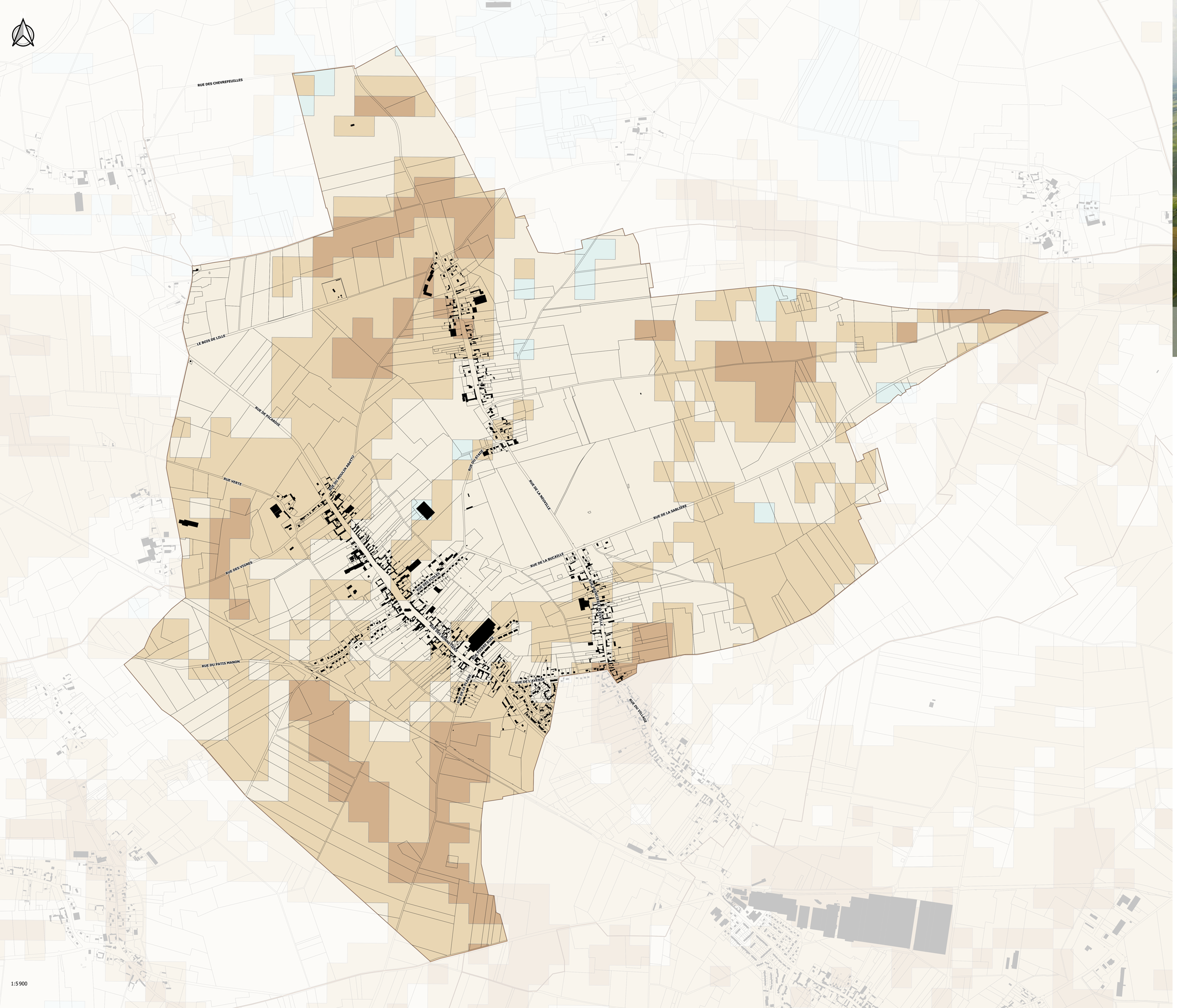

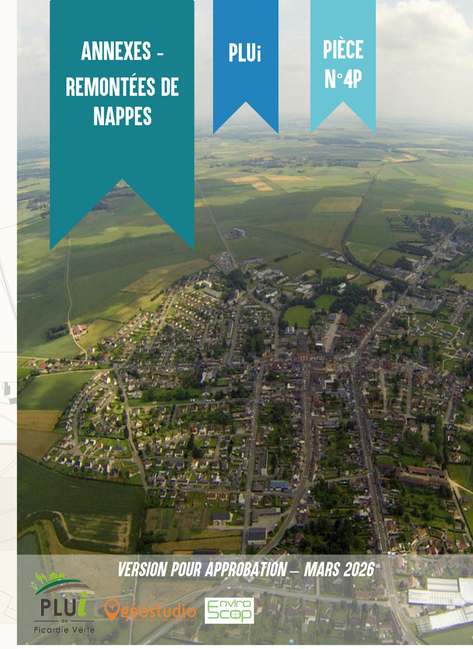
ANNEXES - REMONTÉES DE NAPPES
PLUi
PIÈCE N°4P
VERSION POUR APPROBATION – MARS 2026

1. HABILLAGE

- Bâtiment
- Parcelle

2. RISQUES REMONTÉES DE NAPPES

- Très élevée
- Forte
- Moyenne
- Faible
- Très faible
- Très faible à inexistante

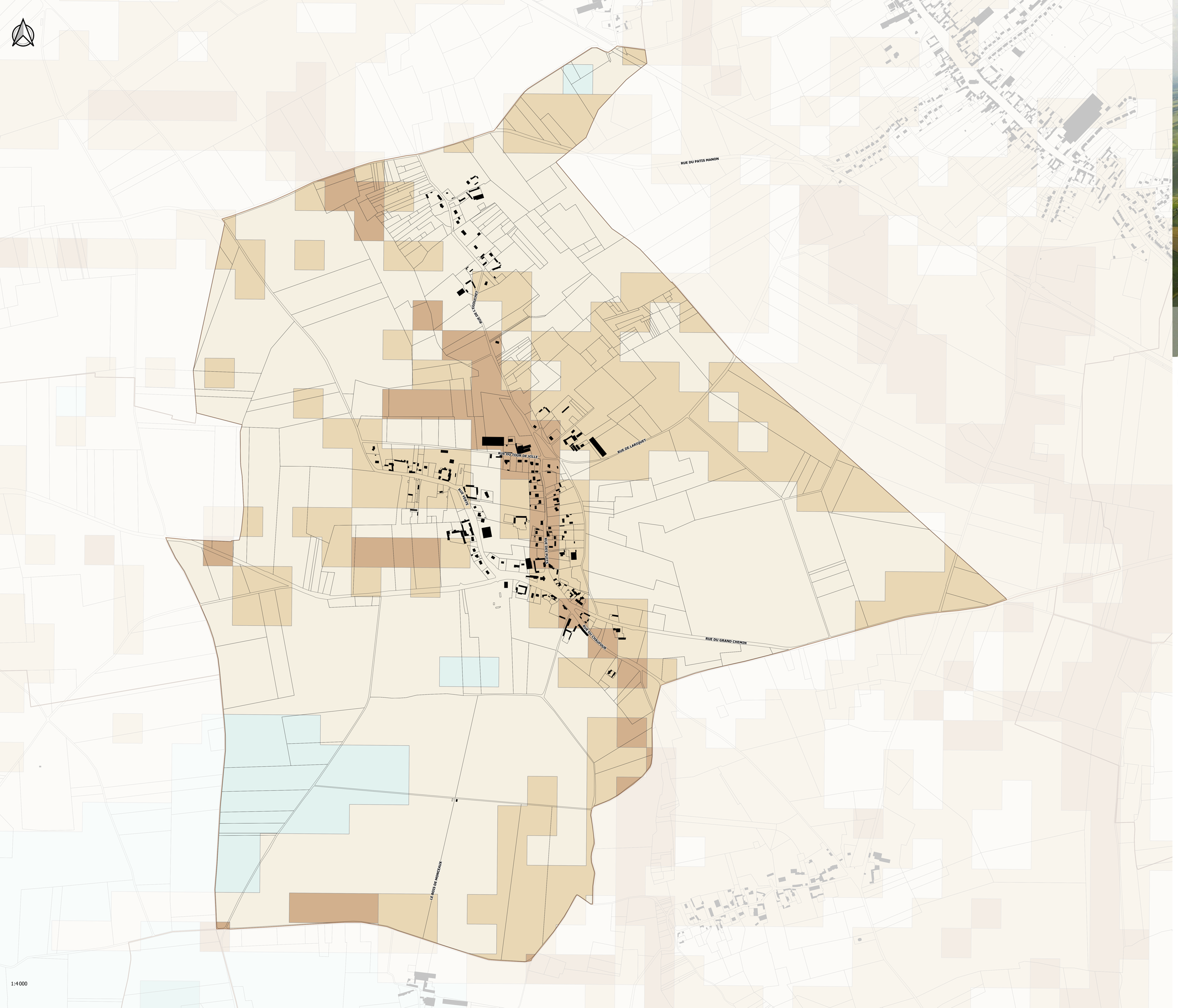

ANNEXES - REMONTÉES DE NAPPES

PLUi

PIÈCE N°4P

VERSION POUR APPROBATION – MARS 2026

PLUi de Picardie Verte

Ecostudio

Enviro Scop

1. HABILLAGE

- Bâtiment
- Parcelle

2. RISQUES REMONTÉES DE NAPPES

- Très élevée
- Forte
- Moyenne
- Faible
- Très faible
- Très faible à inexistante

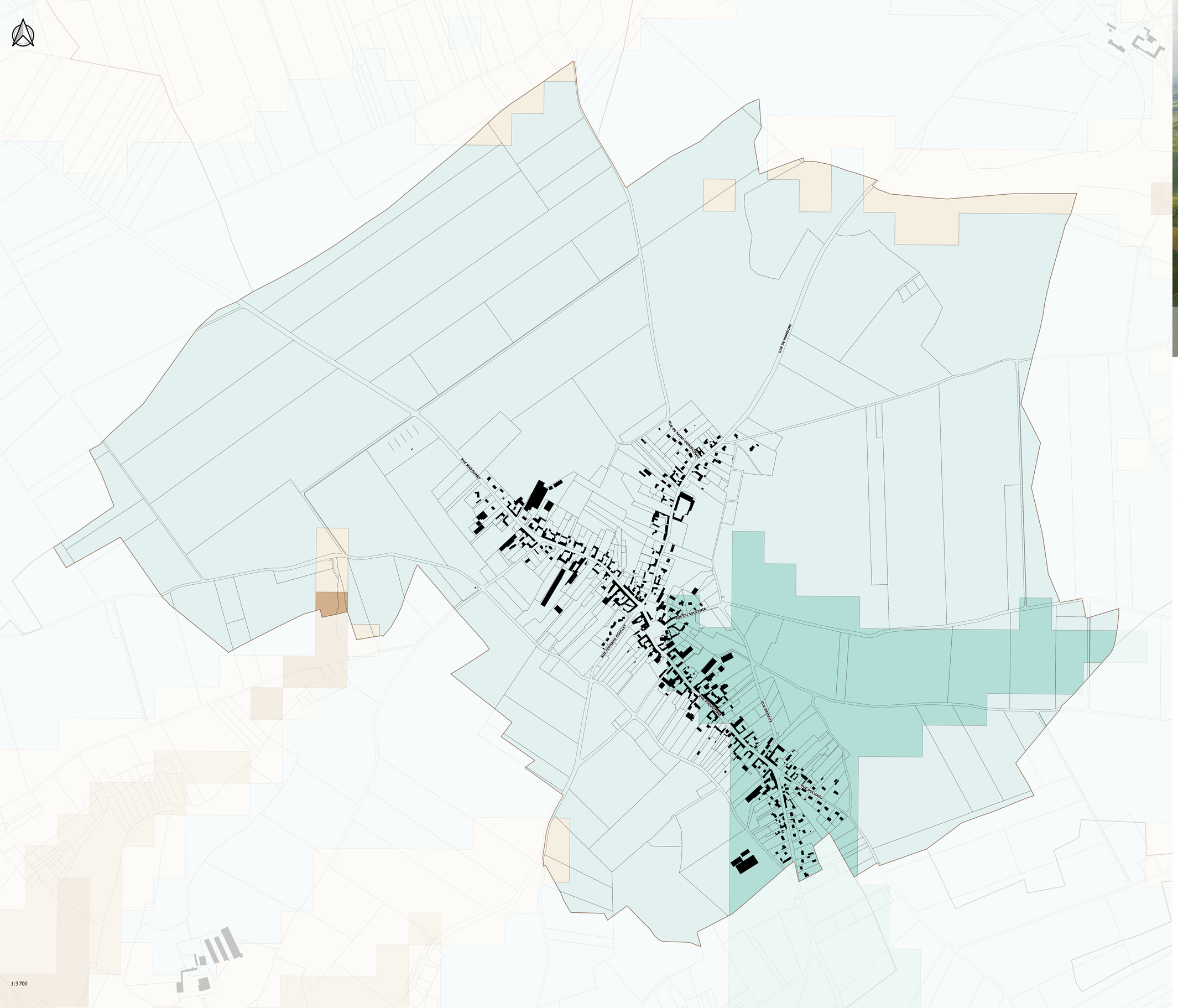

1:3 700

ANNEXES - REMONTÉES DE NAPPES

PLUi

PIÈCE N°4P

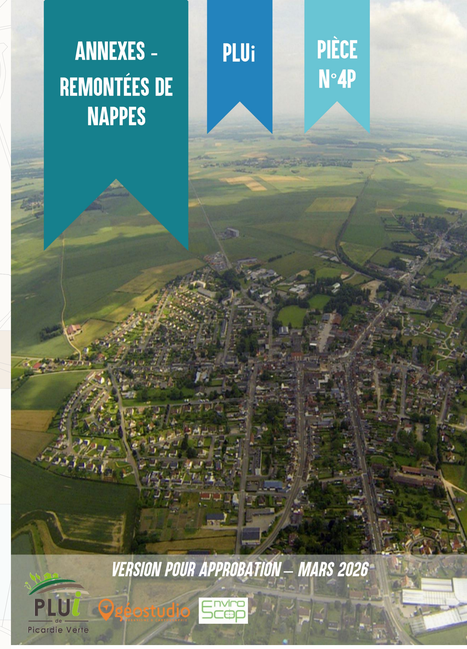

VERSION POUR APPROBATION – MARS 2026

PLUi de Picardie Verte

Oscostudio

Enviro Scop

1. HABILLAGE

- Bâtiment
- Parcelle

2. RISQUES REMONTÉES DE NAPPES

- Très élevée
- Forte
- Moyenne
- Faible
- Très faible
- Très faible à inexistante

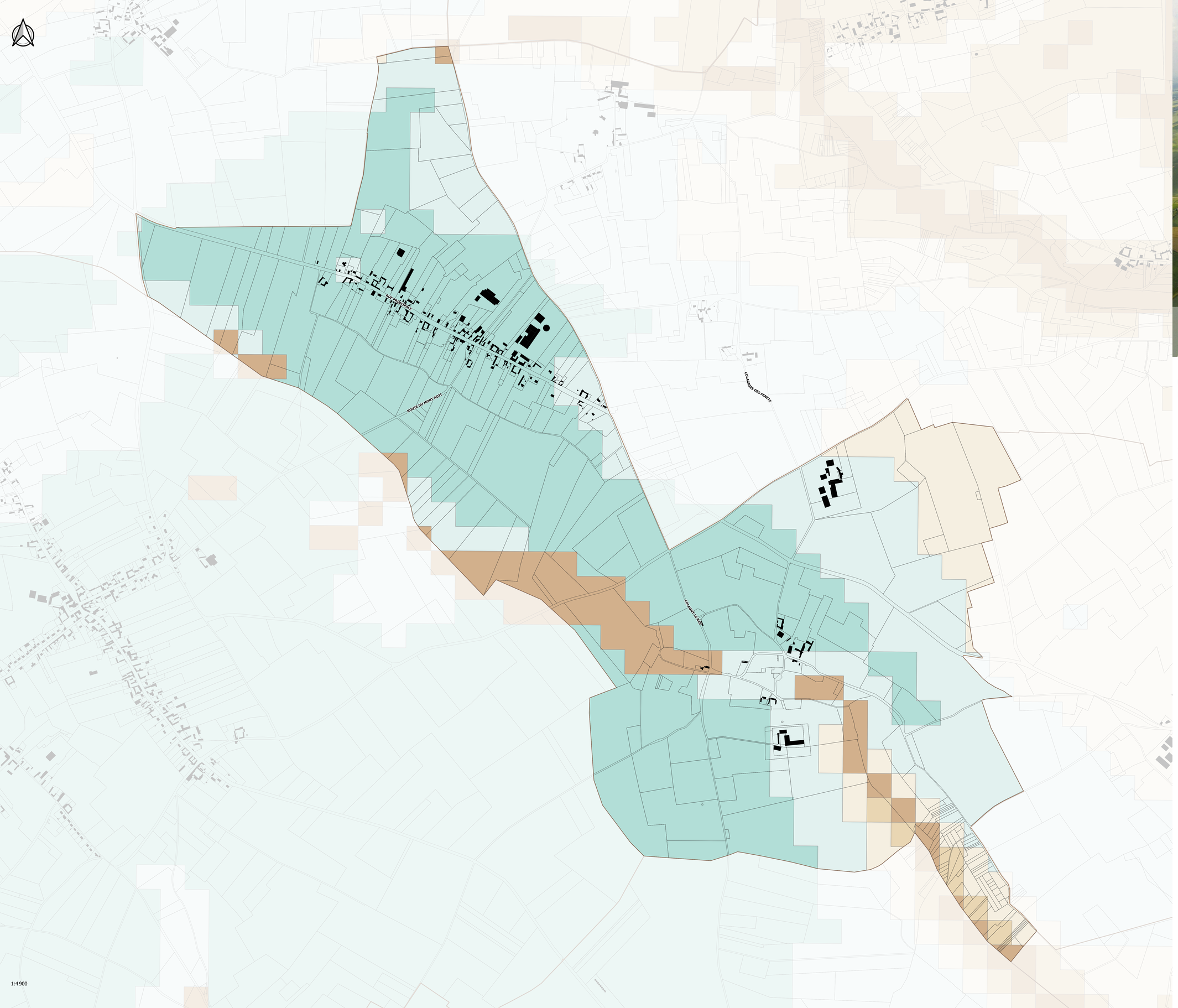

ANNEXES - REMONTÉES DE NAPPES

PLUi

PIÈCE N°4P

VERSION POUR APPROBATION – MARS 2026

PLUi de Picardie Verte

Ecostudio

Enviro Scop

1. HABILLAGE

- Bâtiment
- Parcelle

2. RISQUES REMONTÉES DE NAPPES

- Très élevée
- Forte
- Moyenne
- Faible
- Très faible
- Très faible à inexistante

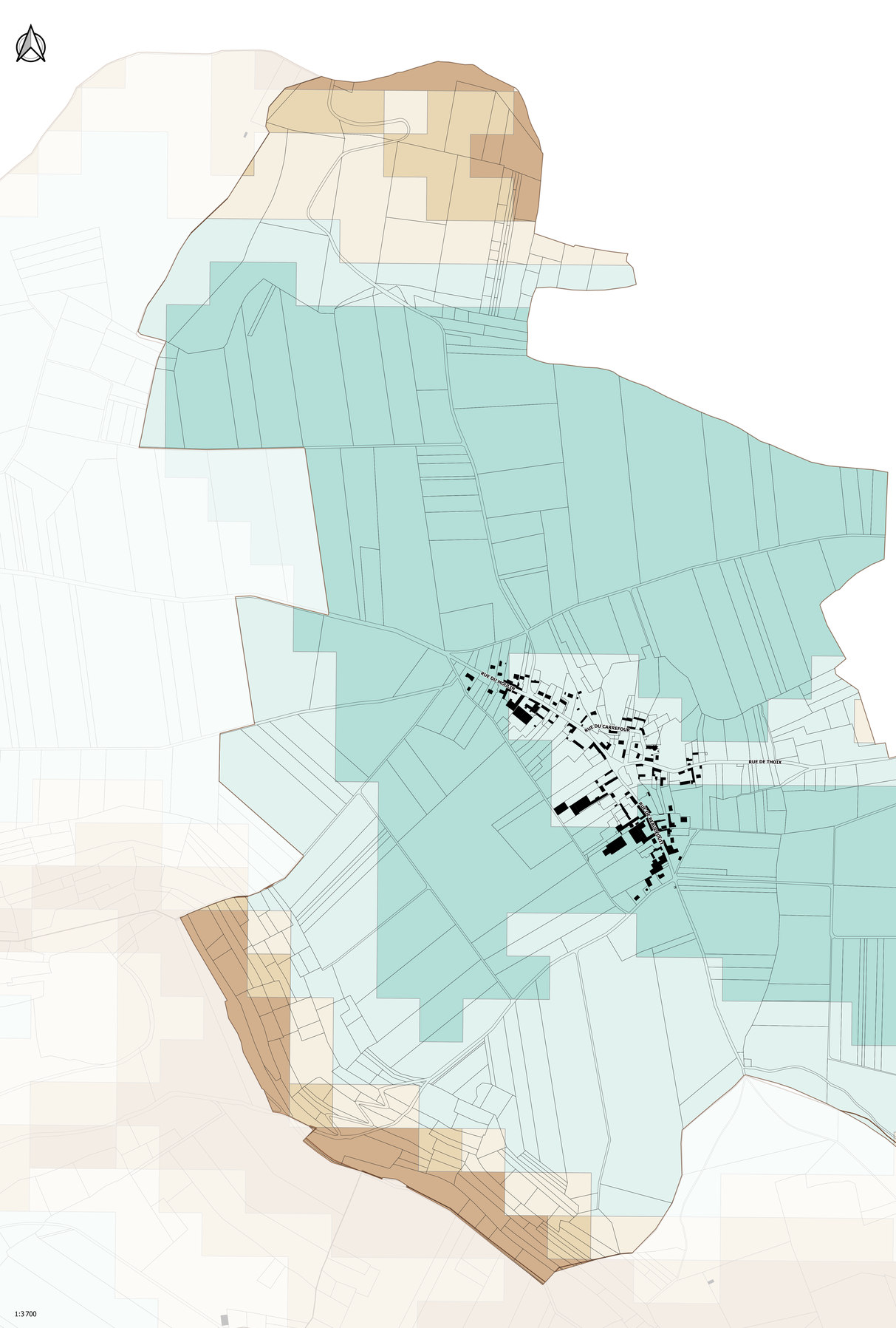

1:3 700

ANNEXES - REMONTÉES DE NAPPES

PLUi

PIÈCE N°4P

VERSION POUR APPROBATION – MARS 2026

1. HABILLAGE

- Bâtiment
- Parcelle

2. RISQUES REMONTÉES DE NAPPES

- Très élevée
- Forte
- Moyenne
- Faible
- Très faible
- Très faible à inexistante

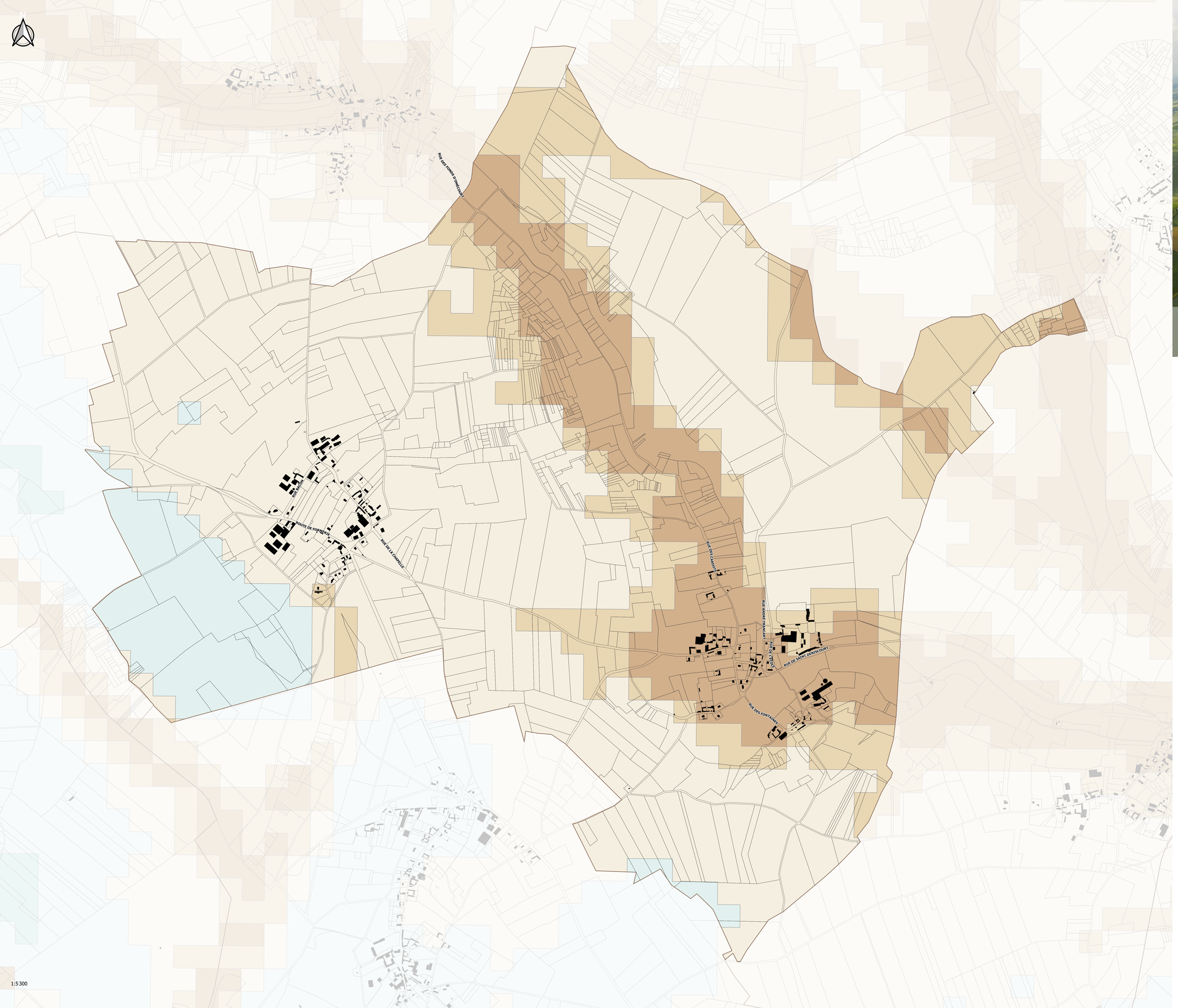

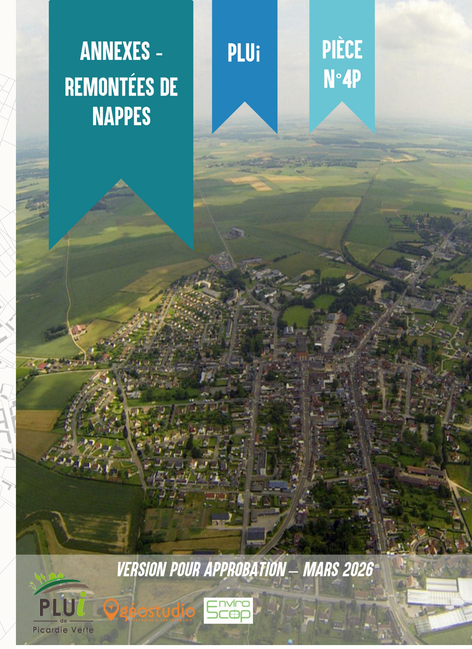
ANNEXES - REMONTÉES DE NAPPES
PLUi
PIÈCE N°4P
VERSION POUR APPROBATION – MARS 2026

1. HABILLAGE

- Bâtiment
- Parcelle

2. RISQUES REMONTÉES DE NAPPES

- Très élevée
- Forte
- Moyenne
- Faible
- Très faible
- Très faible à inexistante

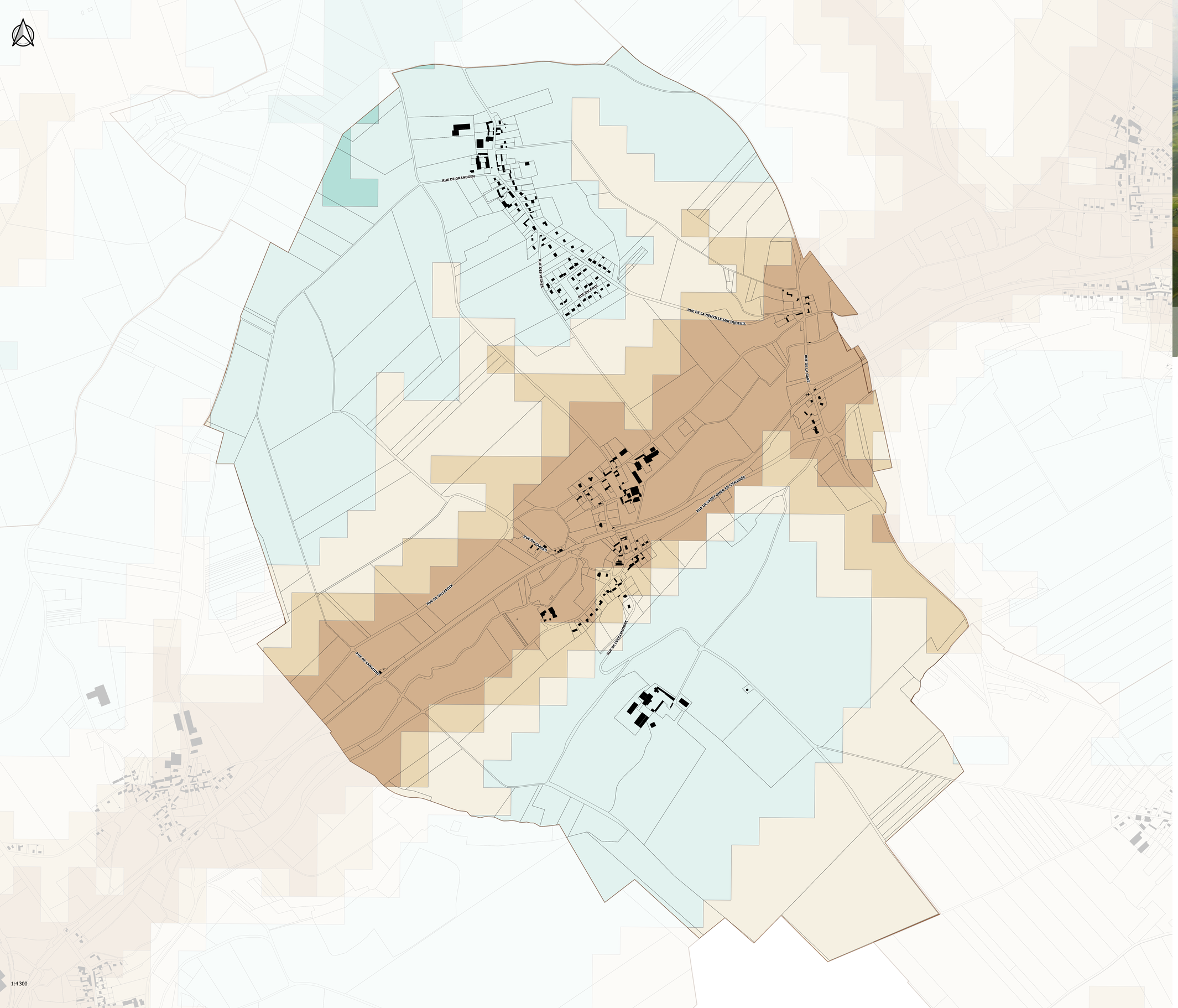

ANNEXES - REMONTÉES DE NAPPES

PLUi

PIÈCE N°4P

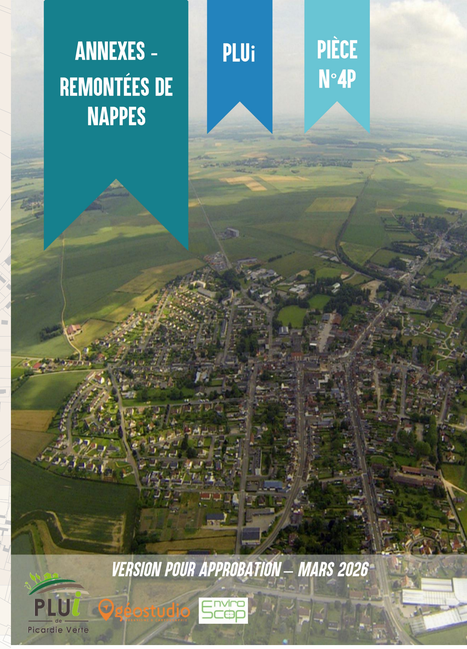

VERSION POUR APPROBATION – MARS 2026

PLUi de Picardie Verte

Oppostudio

Enviro Scop

1. HABILLAGE

- Bâtiment
- Parcelle

2. RISQUES REMONTÉES DE NAPPES

- Très élevée
- Forte
- Moyenne
- Faible
- Très faible
- Très faible à inexistante

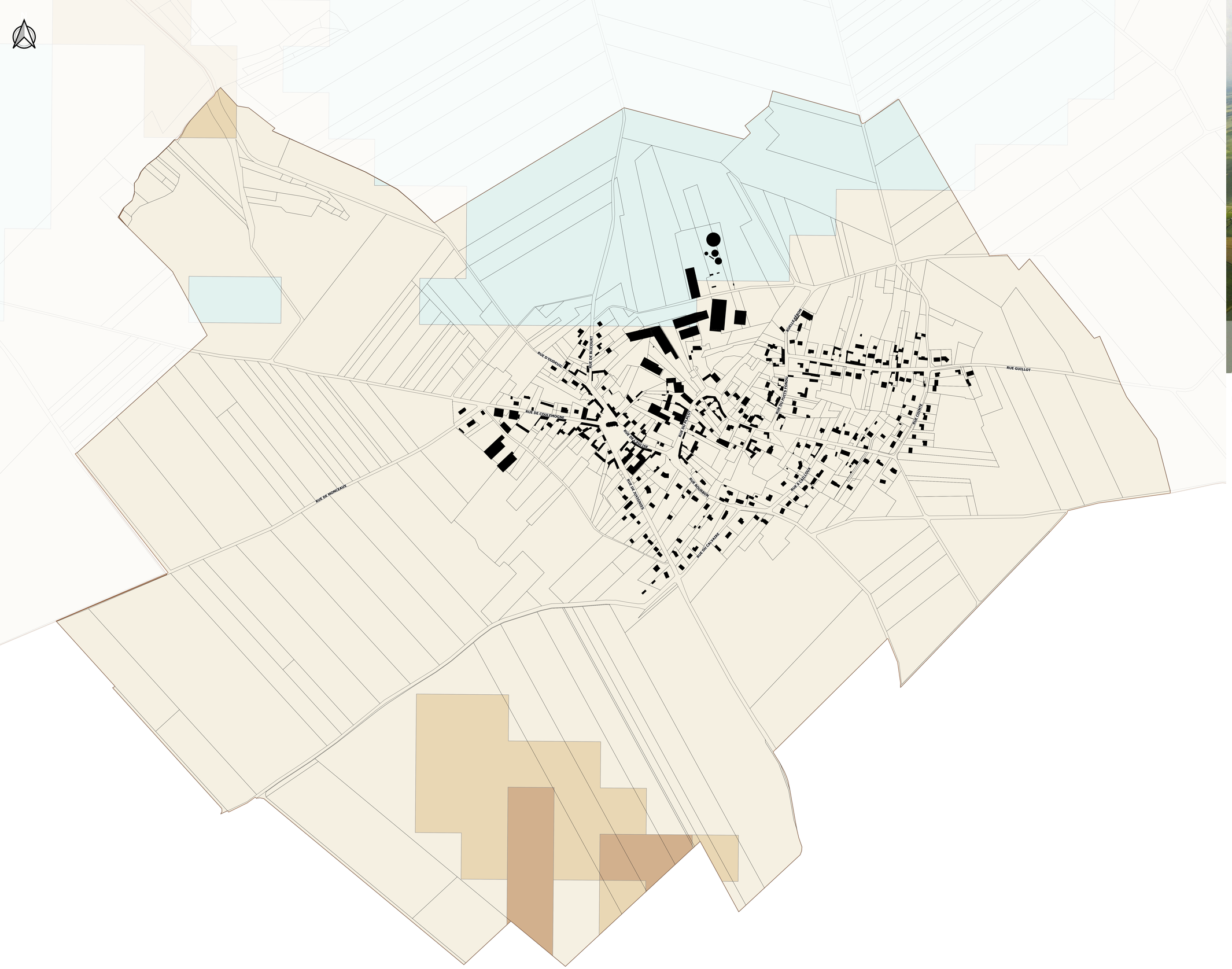

ANNEXES - REMONTÉES DE NAPPES

PLUi

PIÈCE N°4P

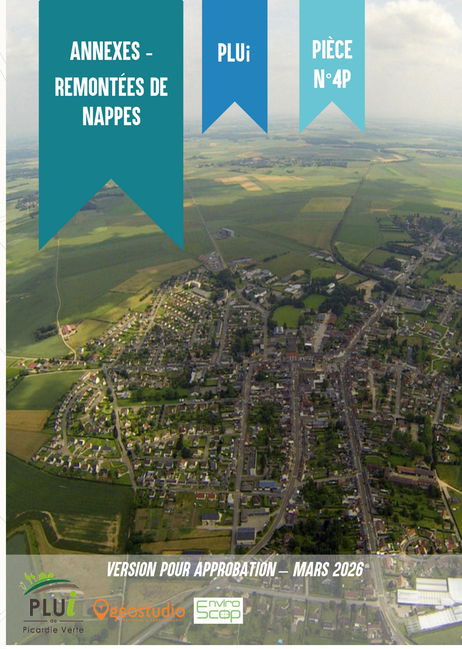

VERSION POUR APPROBATION – MARS 2026

PLUi de Picardie Verte · Oscostudio · Enviro Scop

1. HABILLAGE

- Bâtiment
- Parcelle

2. RISQUES REMONTÉES DE NAPPES

- Très élevée
- Forte
- Moyenne
- Faible
- Très faible
- Très faible à inexistante

1:2 700

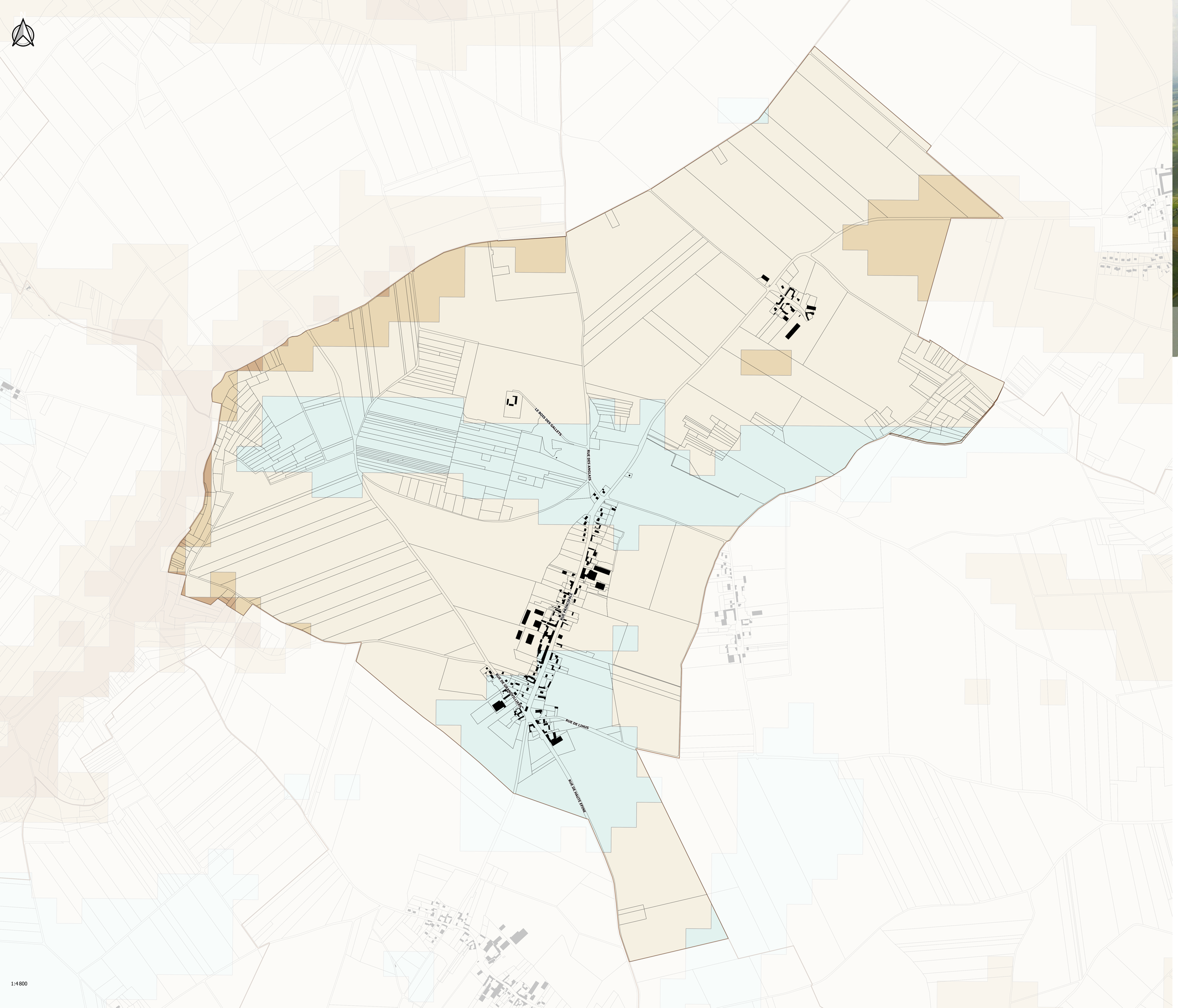

1:4 800

ANNEXES - REMONTÉES DE NAPPES

PLUi

PIÈCE N°4P

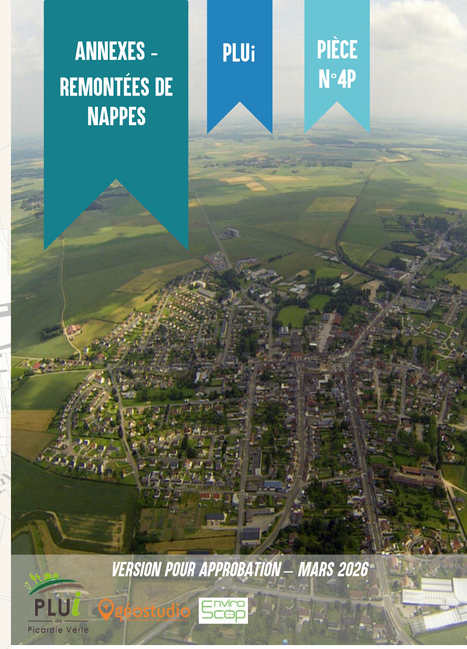

VERSION POUR APPROBATION – MARS 2026

PLUi de Picardie Verte

Geostudio

Enviro Scop

1. HABILLAGE

- Bâtiment
- Parcelle

2. RISQUES REMONTÉES DE NAPPES

- Très élevée
- Forte
- Moyenne
- Faible
- Très faible
- Très faible à inexistante

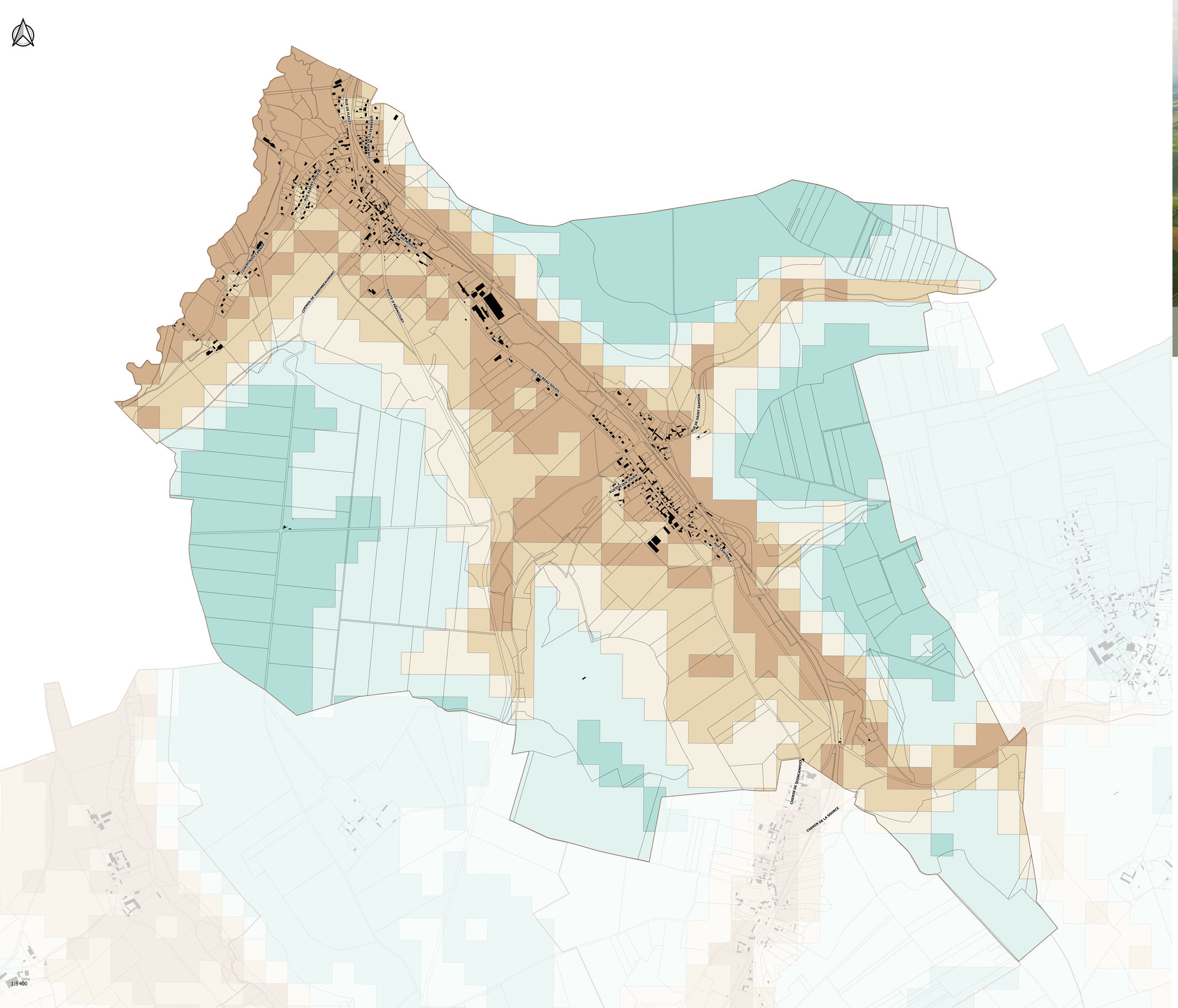

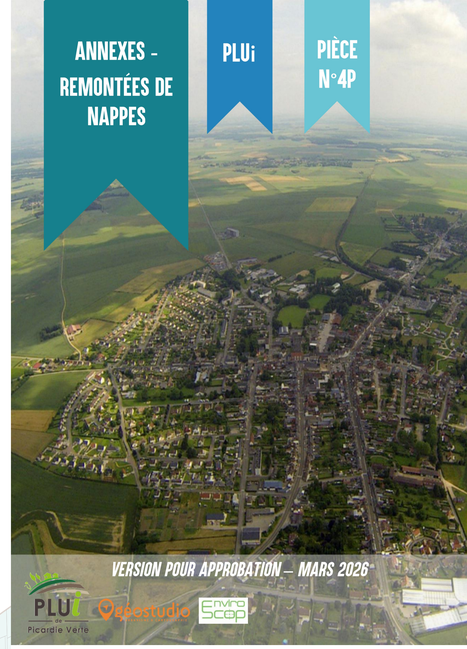
ANNEXES - REMONTÉES DE NAPPES
PLUi
PIÈCE N°4P
VERSION POUR APPROBATION – MARS 2026

1. HABILLAGE

- Bâtiment
- Parcelle

2. RISQUES REMONTÉES DE NAPPES

- Très élevée
- Forte
- Moyenne
- Faible
- Très faible
- Très faible à inexistante

ANNEXES - REMONTÉES DE NAPPES

PLUi

PIÈCE N°4P

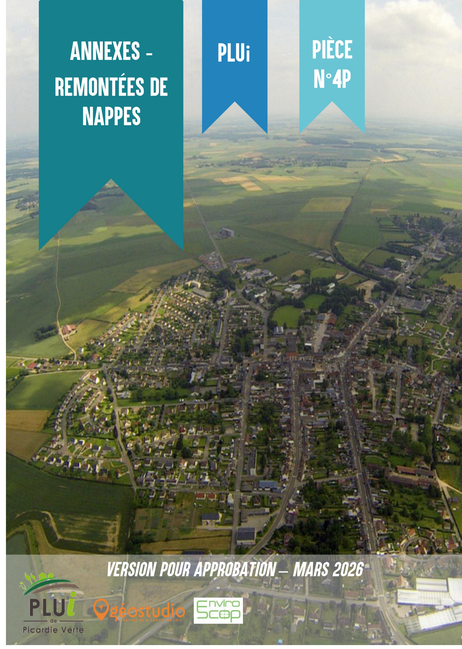

VERSION POUR APPROBATION – MARS 2026

PLUi Picardie Verte

1. HABILLAGE

- Bâtiment
- Parcelle

2. RISQUES REMONTÉES DE NAPPES

- Très élevée
- Forte
- Moyenne
- Faible
- Très faible
- Très faible à inexistante

1:5 800

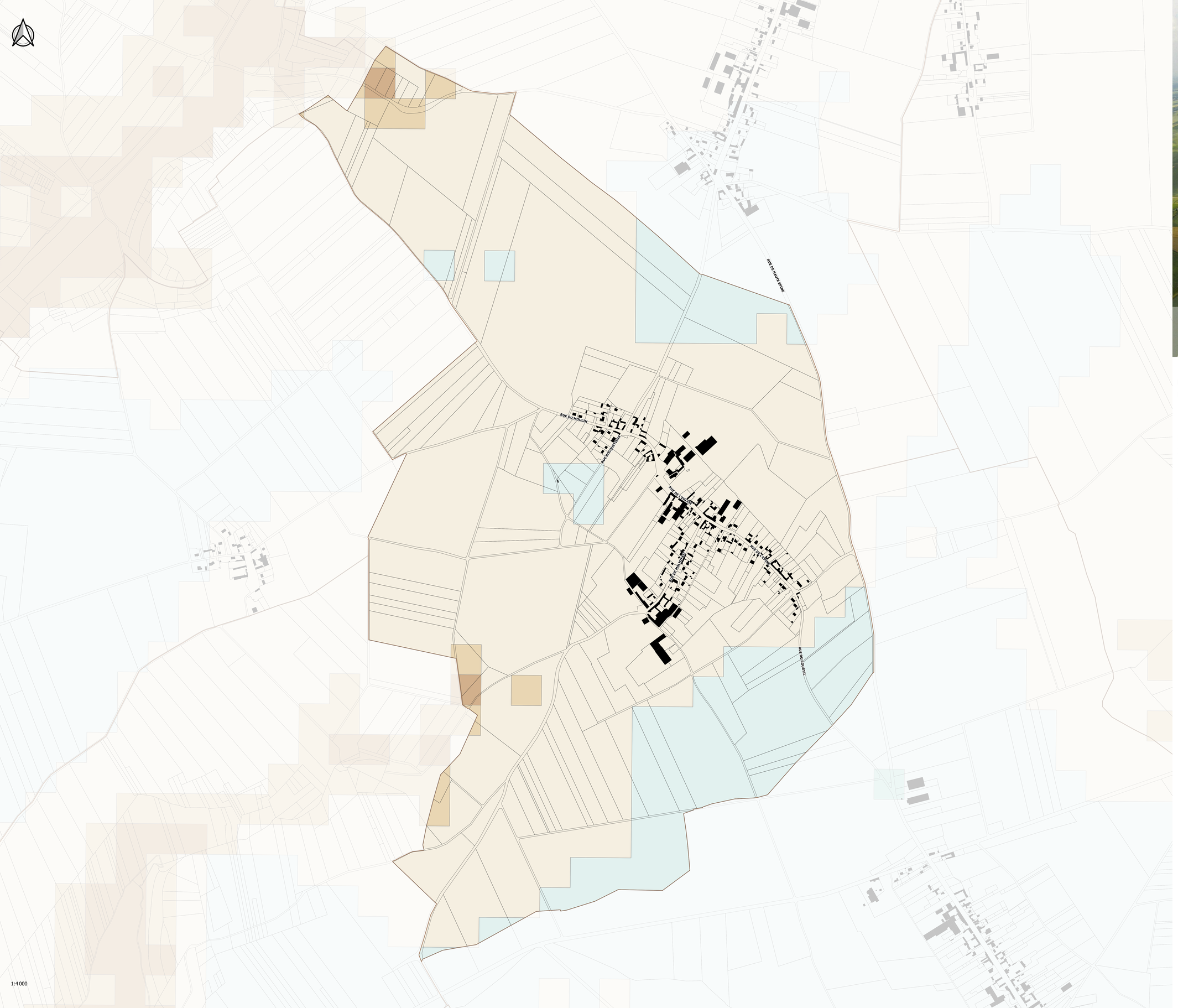

1:4 000

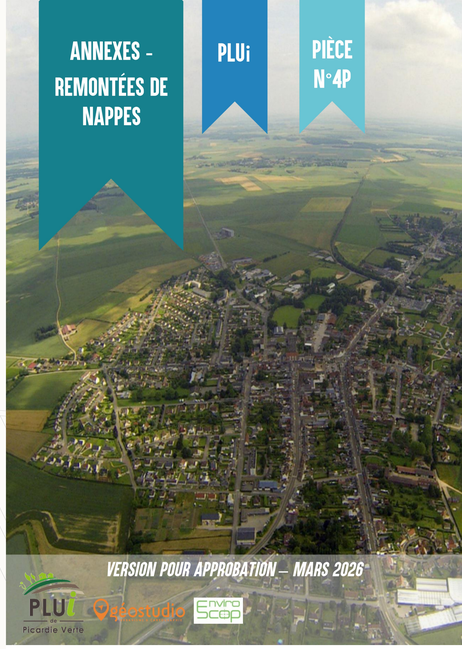
ANNEXES - REMONTÉES DE NAPPES
PLUi
PIÈCE N°4P
VERSION POUR APPROBATION – MARS 2026

1. HABILLAGE

- Bâtiment
- Parcelle

2. RISQUES REMONTÉES DE NAPPES

- Très élevée
- Forte
- Moyenne
- Faible
- Très faible
- Très faible à inexistante

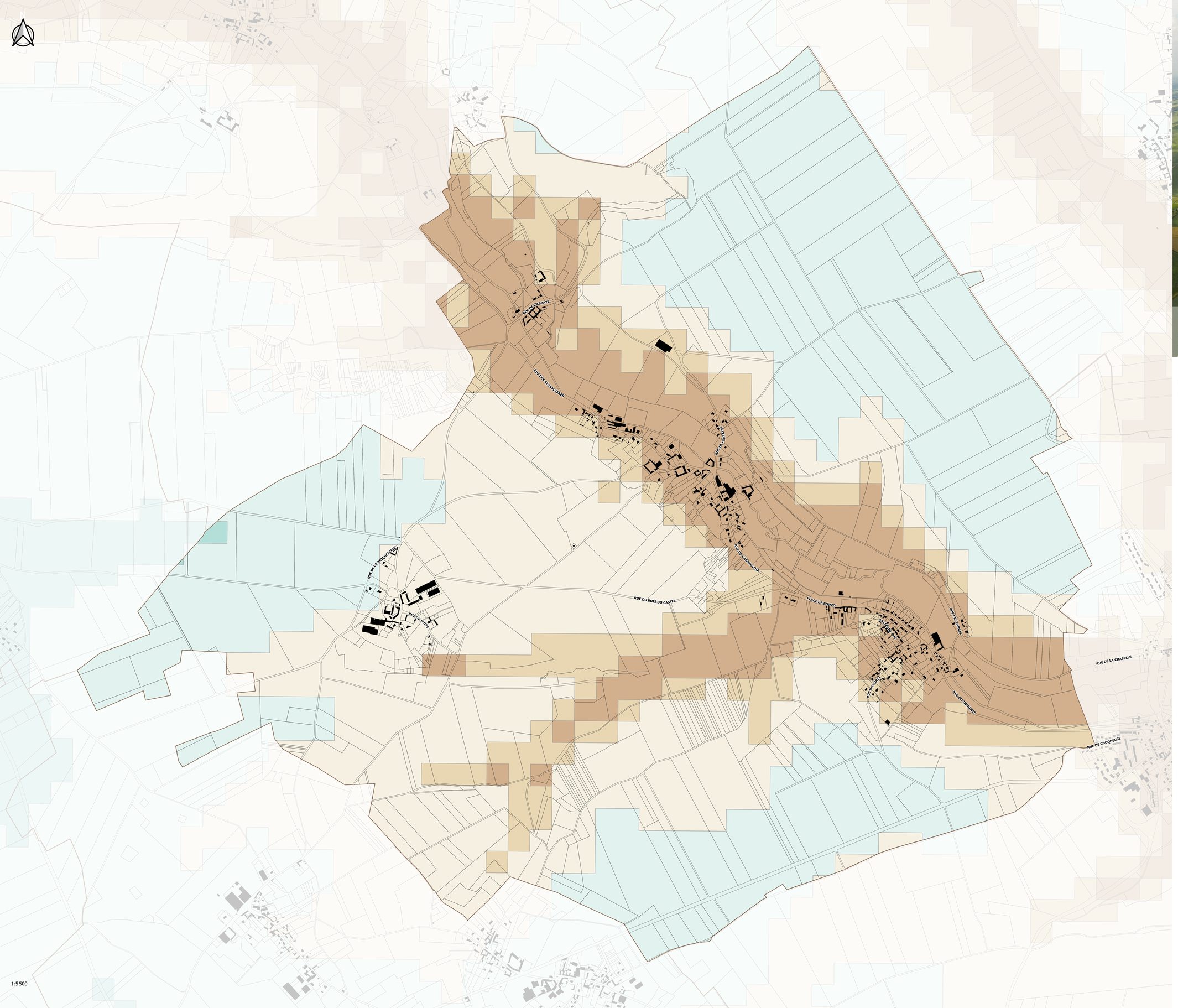

1:5 500

ANNEXES - REMONTÉES DE NAPPES

PLUi

PIÈCE N°4P

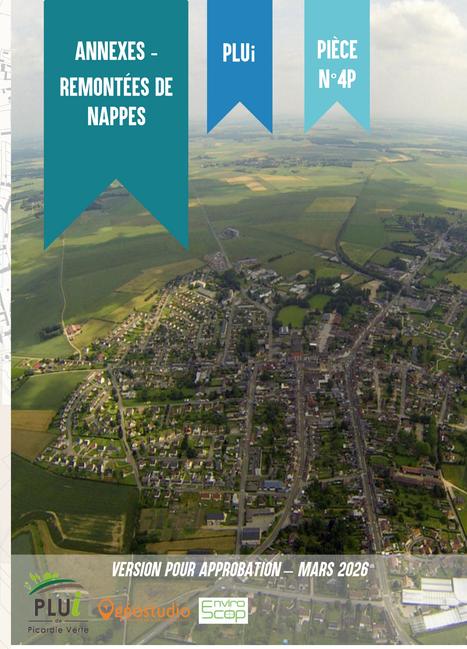

VERSION POUR APPROBATION – MARS 2026

PLUi de Picardie Verte

Geostudio

Enviro Scop

1. HABILLAGE

- Bâtiment
- Parcelle

2. RISQUES REMONTÉES DE NAPPES

- Très élevée
- Forte
- Moyenne
- Faible
- Très faible
- Très faible à inexistante

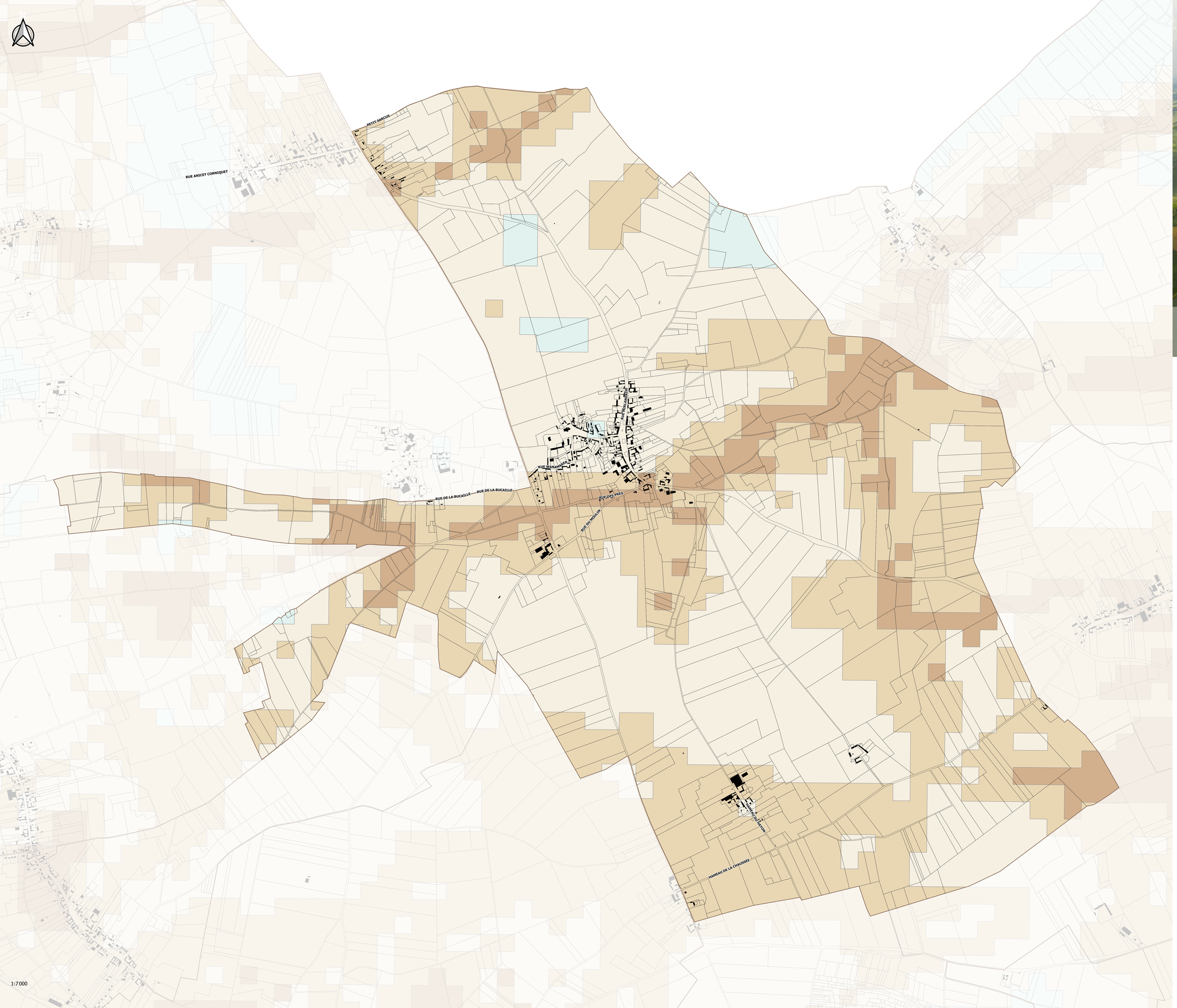

ANNEXES - REMONTÉES DE NAPPES

PLUi

PIÈCE N°4P

VERSION POUR APPROBATION – MARS 2026

PLUi de Picardie Verte

Ecostudio

Enviro Scop

1. HABILLAGE

- Bâtiment
- Parcelle

2. RISQUES REMONTÉES DE NAPPES

- Très élevée
- Forte
- Moyenne
- Faible
- Très faible
- Très faible à inexistante

ANNEXES - REMONTÉES DE NAPPES

PLUi

PIÈCE N°4P

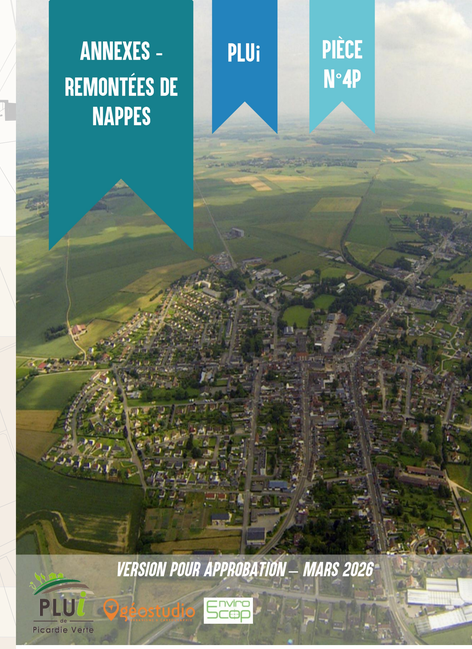

VERSION POUR APPROBATION – MARS 2026

PLUi Picardie Verte

1. HABILLAGE

- Bâtiment
- Parcelle

2. RISQUES REMONTÉES DE NAPPES

- Très élevée
- Forte
- Moyenne
- Faible
- Très faible
- Très faible à inexistante

RUE PRINCIPALE

ROUTE D'ELINCOURT

RUE DES MOULINEAUX

RUE DES SAINTS

RUE D'ENFERVAL

1:4 300

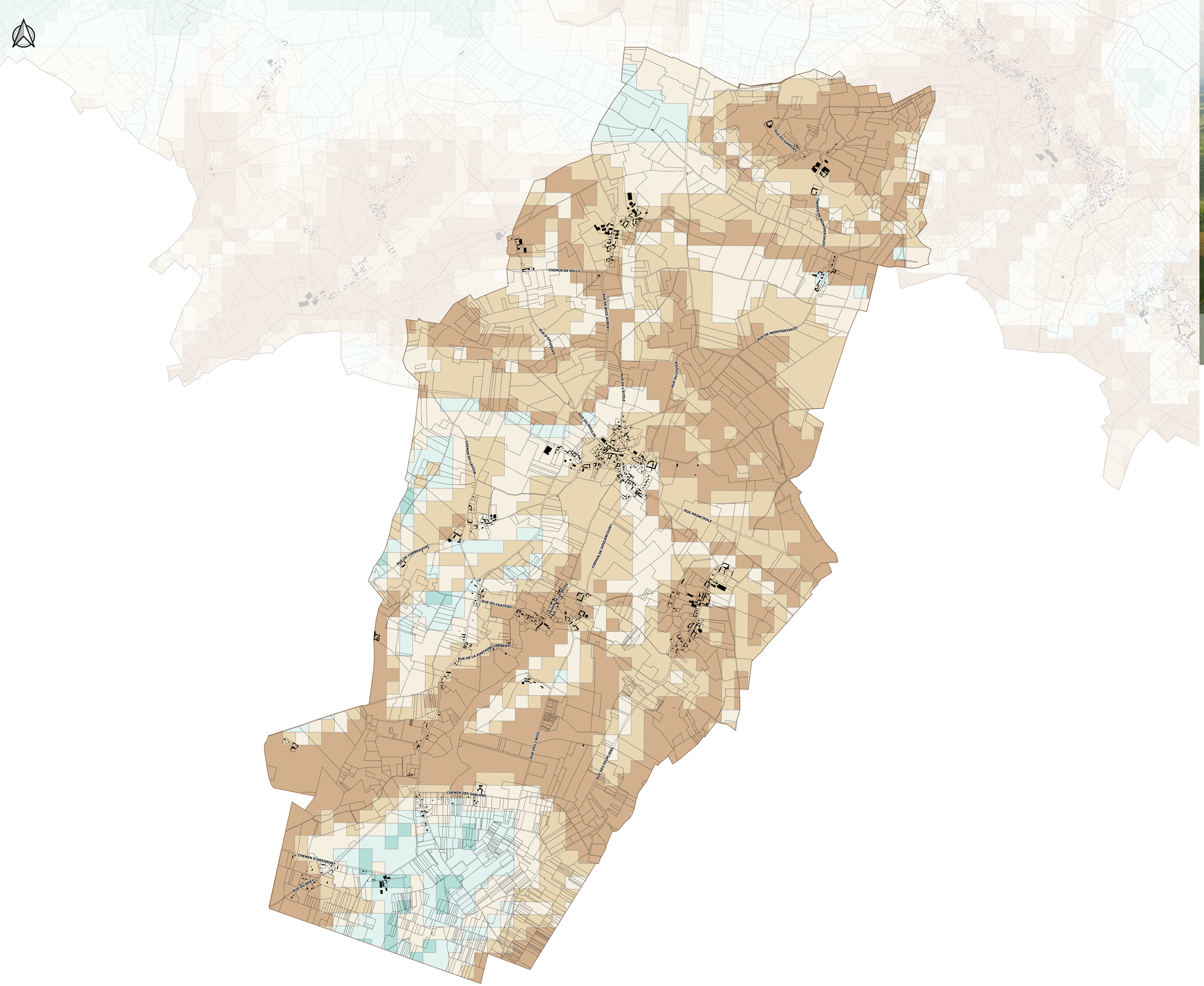

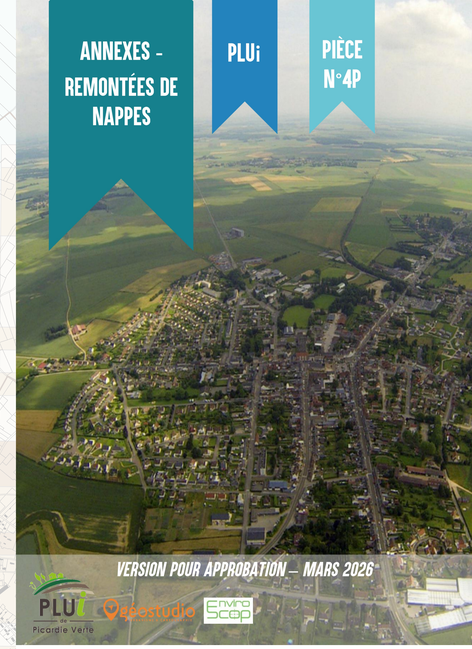
ANNEXES - REMONTÉES DE NAPPES
PLUi
PIÈCE N°4P
VERSION POUR APPROBATION – MARS 2026

1. HABILLAGE

- Bâtiment
- Parcelle

2. RISQUES REMONTÉES DE NAPPES

- Très élevée
- Forte
- Moyenne
- Faible
- Très faible
- Très faible à inexistante

1:9 500

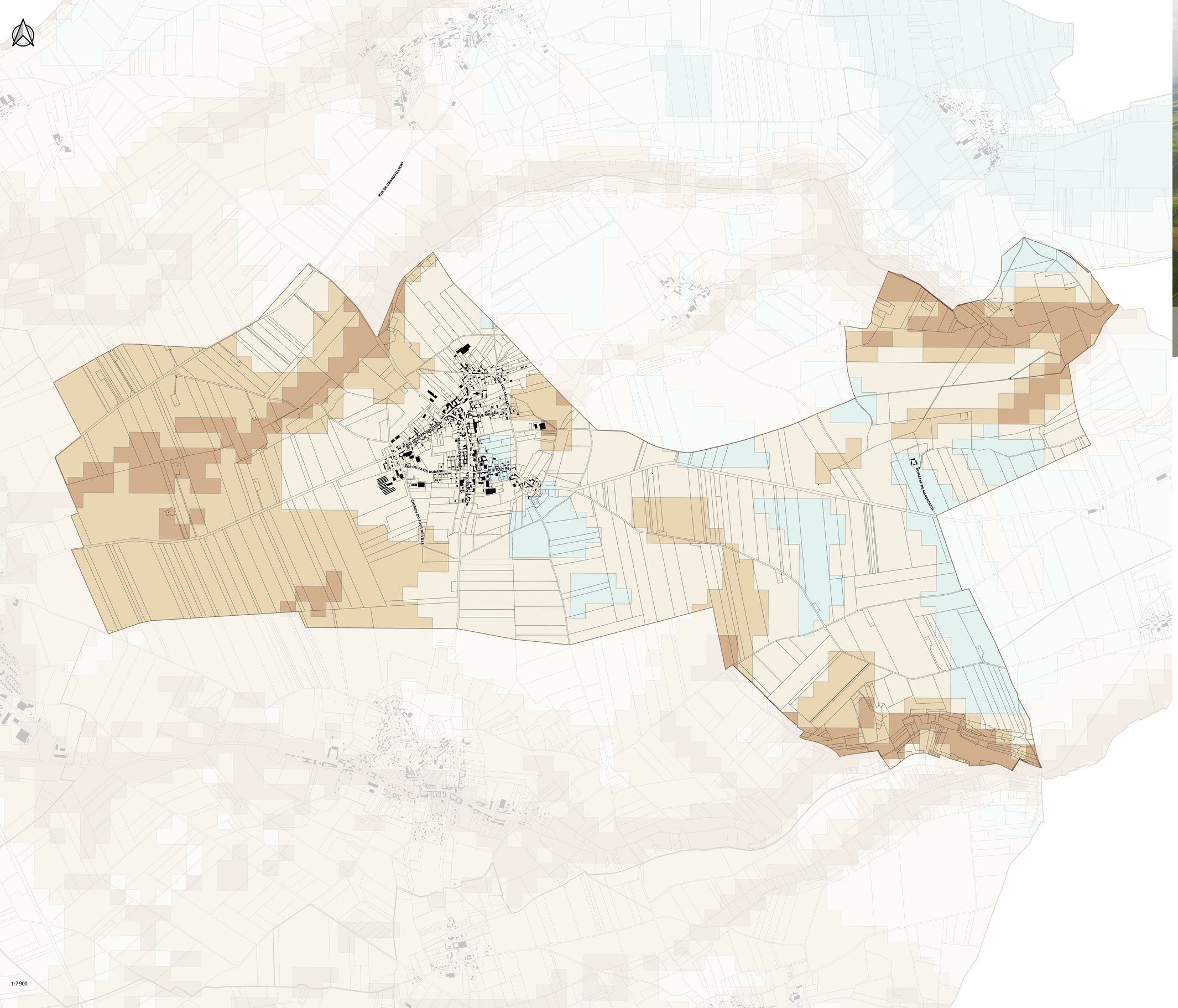

ANNEXES - REMONTÉES DE NAPPES

PLUi

PIÈCE N°4P

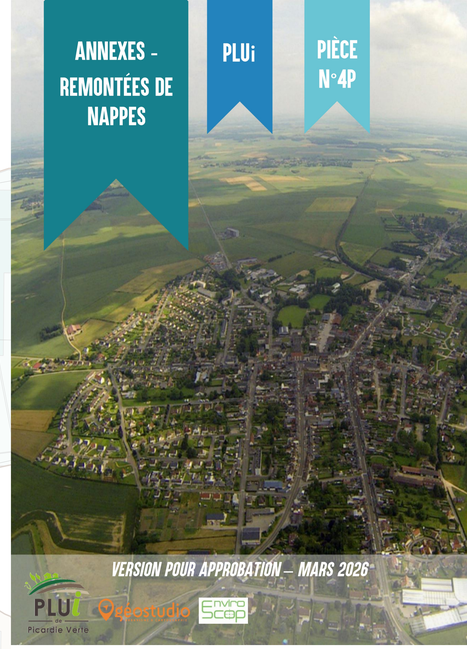

VERSION POUR APPROBATION – MARS 2026

PLUi de Picardie Verte

Ecostudio

Enviro Scop

1. HABILLAGE

- Bâtiment
- Parcelle

2. RISQUES REMONTÉES DE NAPPES

- Très élevée
- Forte
- Moyenne
- Faible
- Très faible
- Très faible à inexistante

ANNEXES - REMONTÉES DE NAPPES

PLUi

PIÈCE N°4P

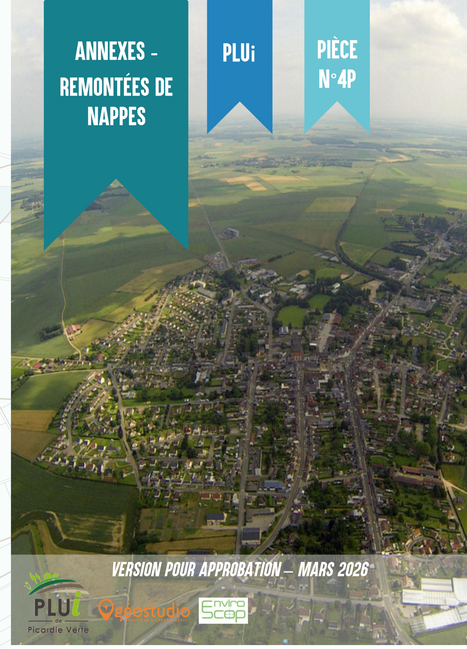

VERSION POUR APPROBATION – MARS 2026

PLUi Picardie Verte

1. HABILLAGE

- Bâtiment
- Parcelle

2. RISQUES REMONTÉES DE NAPPES

- Très élevée
- Forte
- Moyenne
- Faible
- Très faible
- Très faible à inexistante

1:6 100

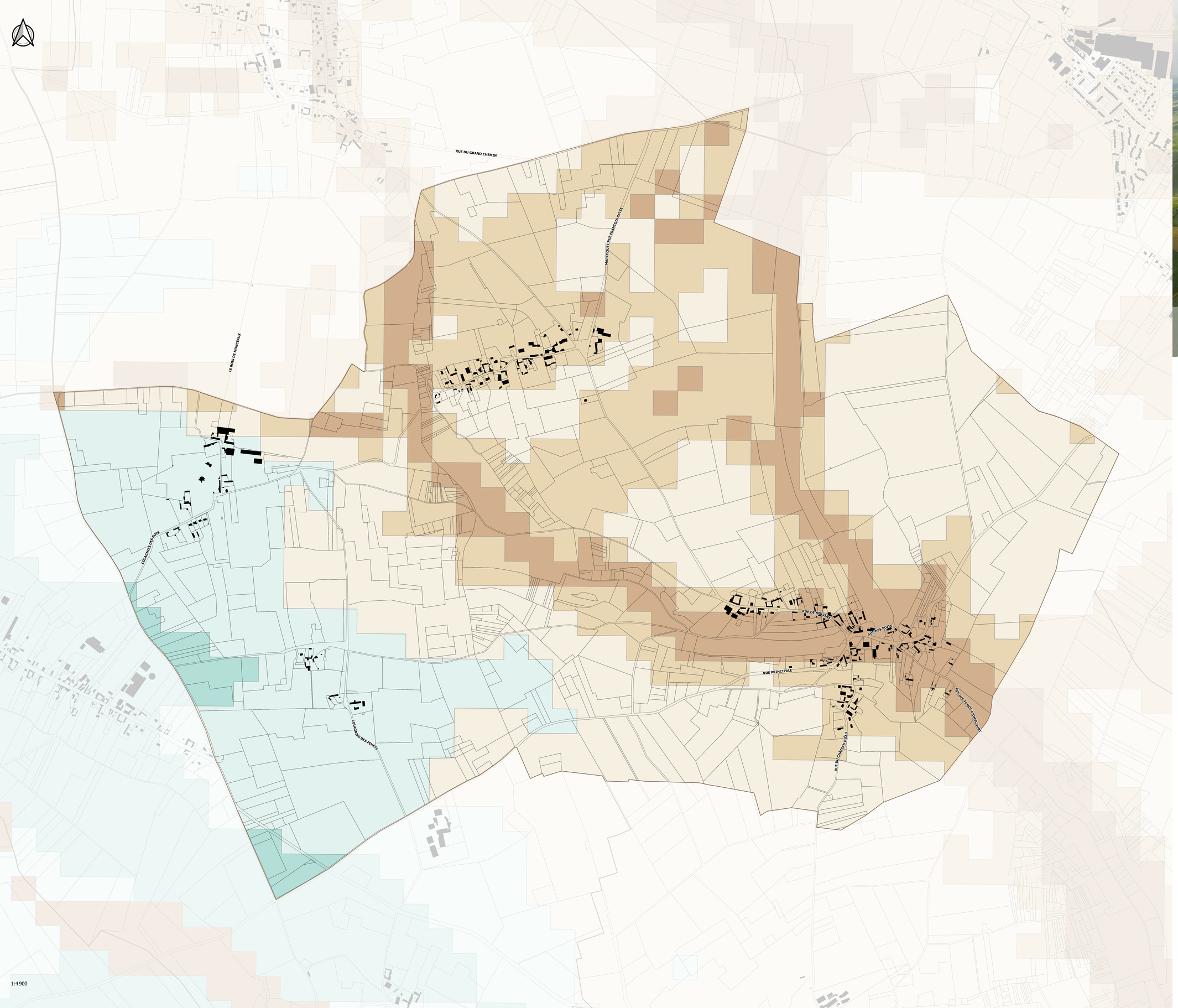

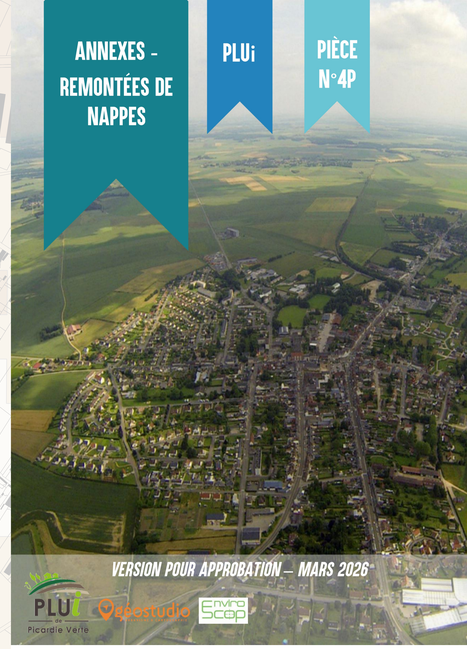
ANNEXES - REMONTÉES DE NAPPES
PLUi
PIÈCE N°4P
VERSION POUR APPROBATION – MARS 2026

1. HABILLAGE

- Bâtiment
- Parcelle

2. RISQUES REMONTÉES DE NAPPES

- Très élevée
- Forte
- Moyenne
- Faible
- Très faible
- Très faible à inexistante

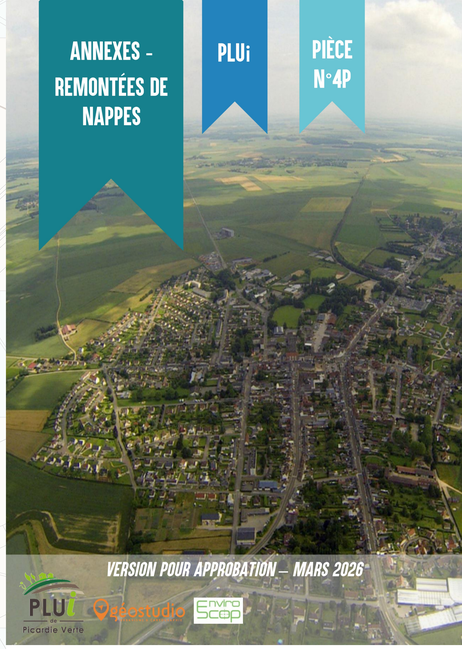

1. HABILLAGE

- Bâtiment
- Parcelle

2. RISQUES REMONTÉES DE NAPPES

- Très élevée
- Forte
- Moyenne
- Faible
- Très faible
- Très faible à inexistante

1:5 100

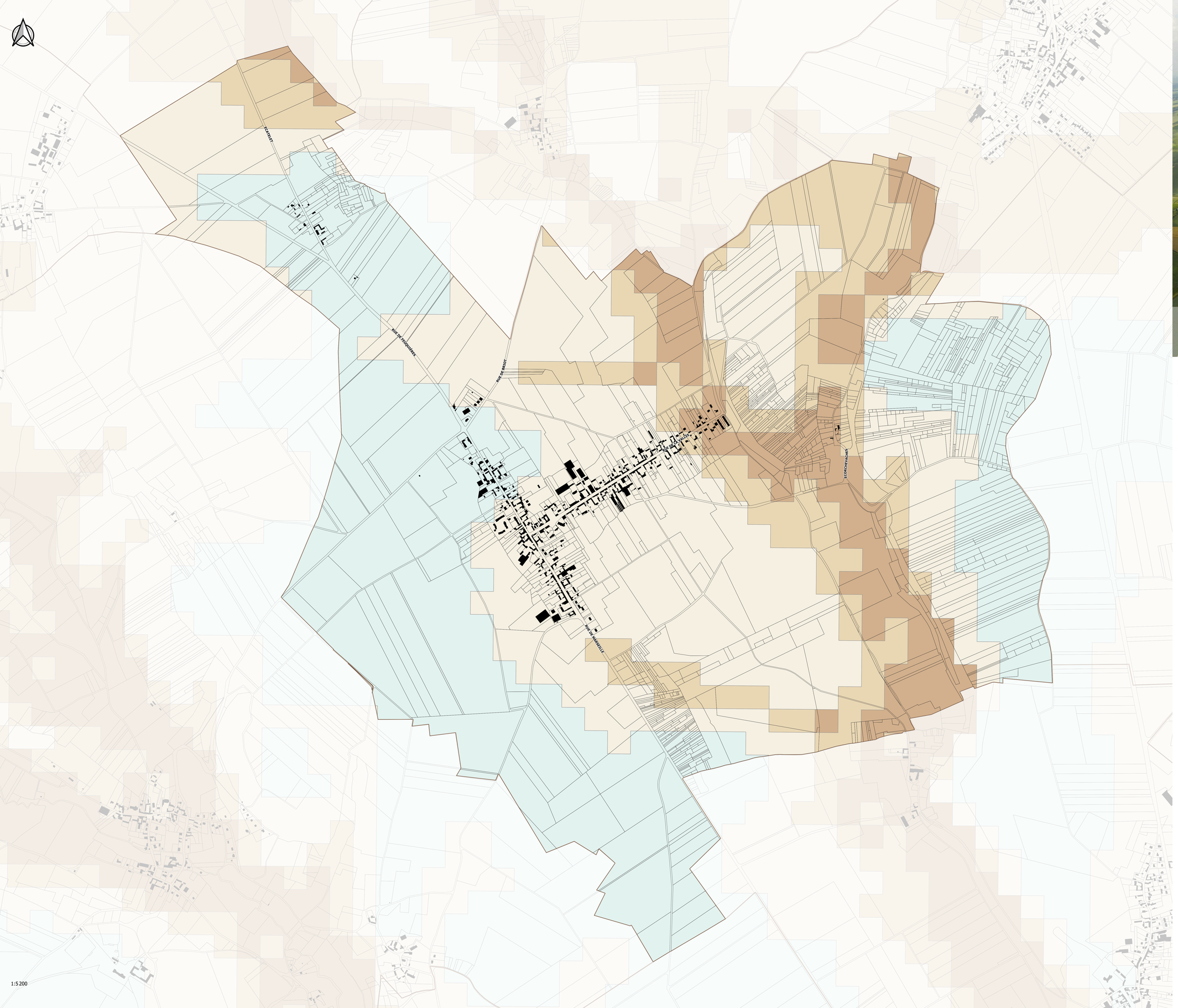

1:5 200

ANNEXES - REMONTÉES DE NAPPES

PLUi

PIÈCE N°4P

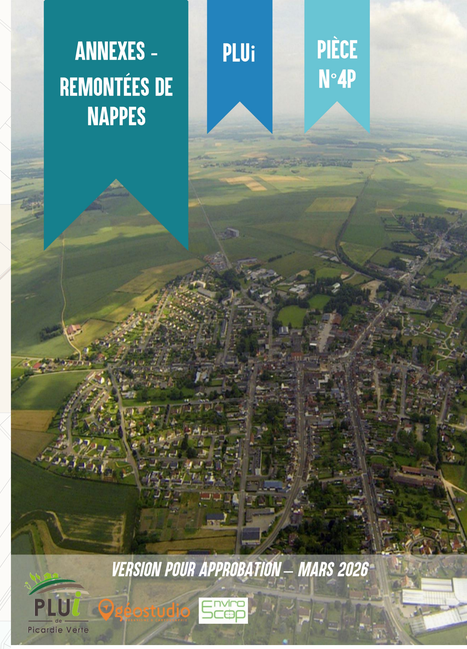

VERSION POUR APPROBATION – MARS 2026

PLUi de Picardie Verte

Geostudio

Enviro Scop

1. HABILLAGE

- Bâtiment
- Parcelle

2. RISQUES REMONTÉES DE NAPPES

- Très élevée
- Forte
- Moyenne
- Faible
- Très faible
- Très faible à inexistante

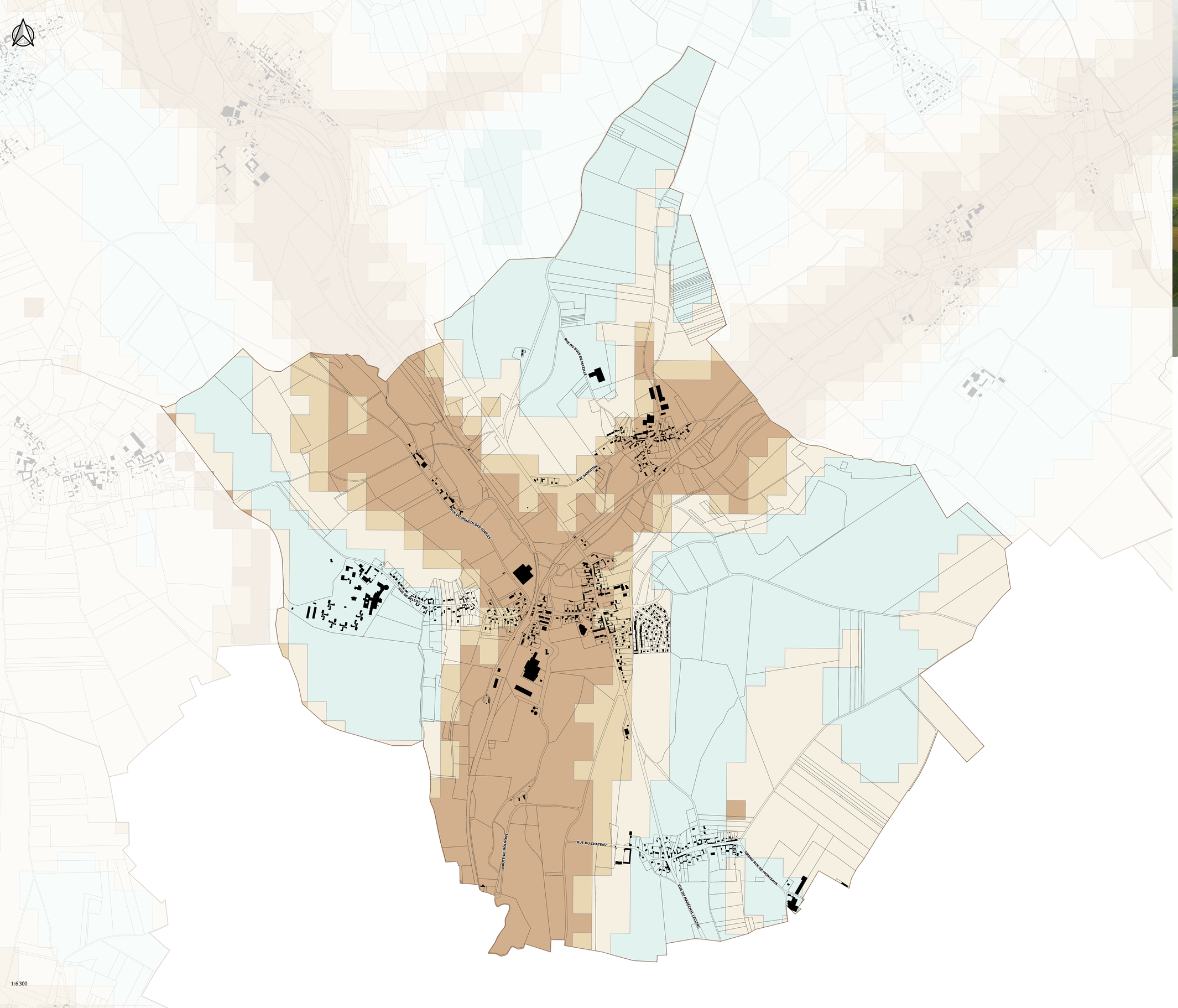

1:6 300

ANNEXES - REMONTÉES DE NAPPES

PLUi

PIÈCE N°4P

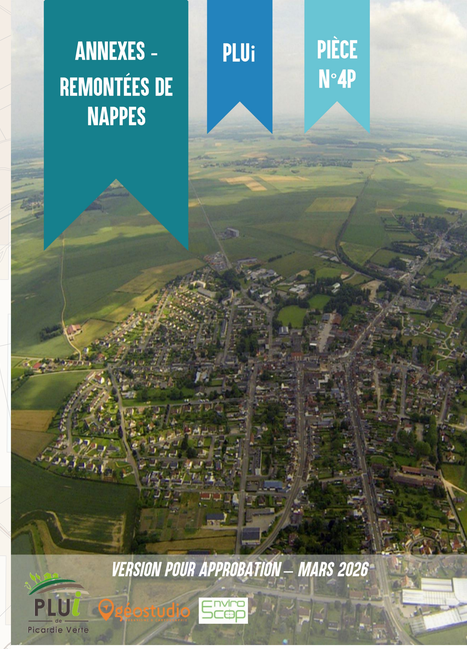

VERSION POUR APPROBATION – MARS 2026

PLUi de Picardie Verte

Oxostudio

Enviro Scop

1. HABILLAGE

- Bâtiment
- Parcelle

2. RISQUES REMONTÉES DE NAPPES

- Très élevée
- Forte
- Moyenne
- Faible
- Très faible
- Très faible à inexistante

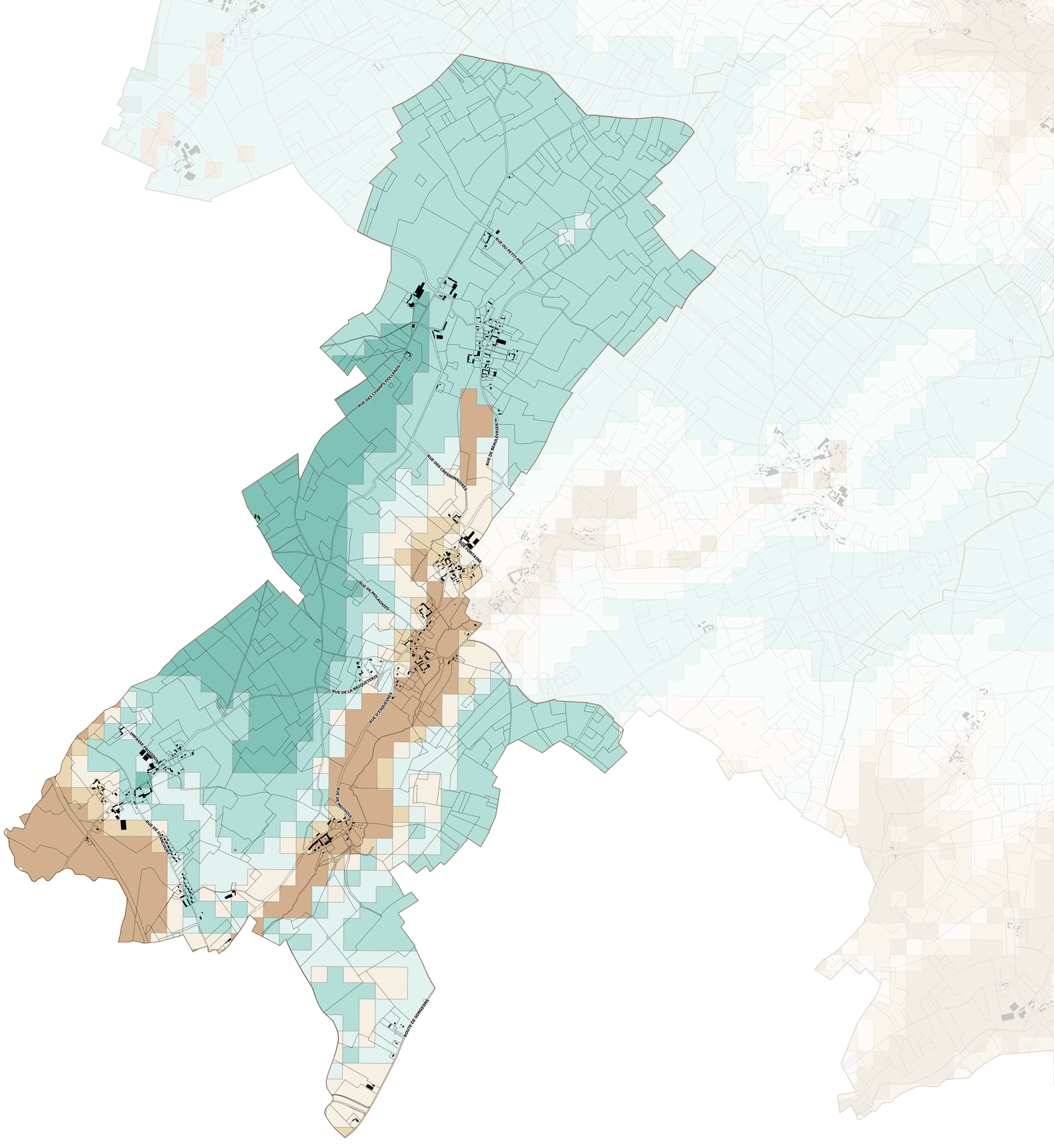

ANNEXES - REMONTÉES DE NAPPES

PLUi

PIÈCE N°4P

VERSION POUR APPROBATION – MARS 2026

PLUi de Picardie Verte

Vespostudio

Enviro Scop

1. HABILLAGE

- Bâtiment
- Parcelle

2. RISQUES REMONTÉES DE NAPPES

- Très élevée
- Forte
- Moyenne
- Faible
- Très faible
- Très faible à inexistante

1:8 800

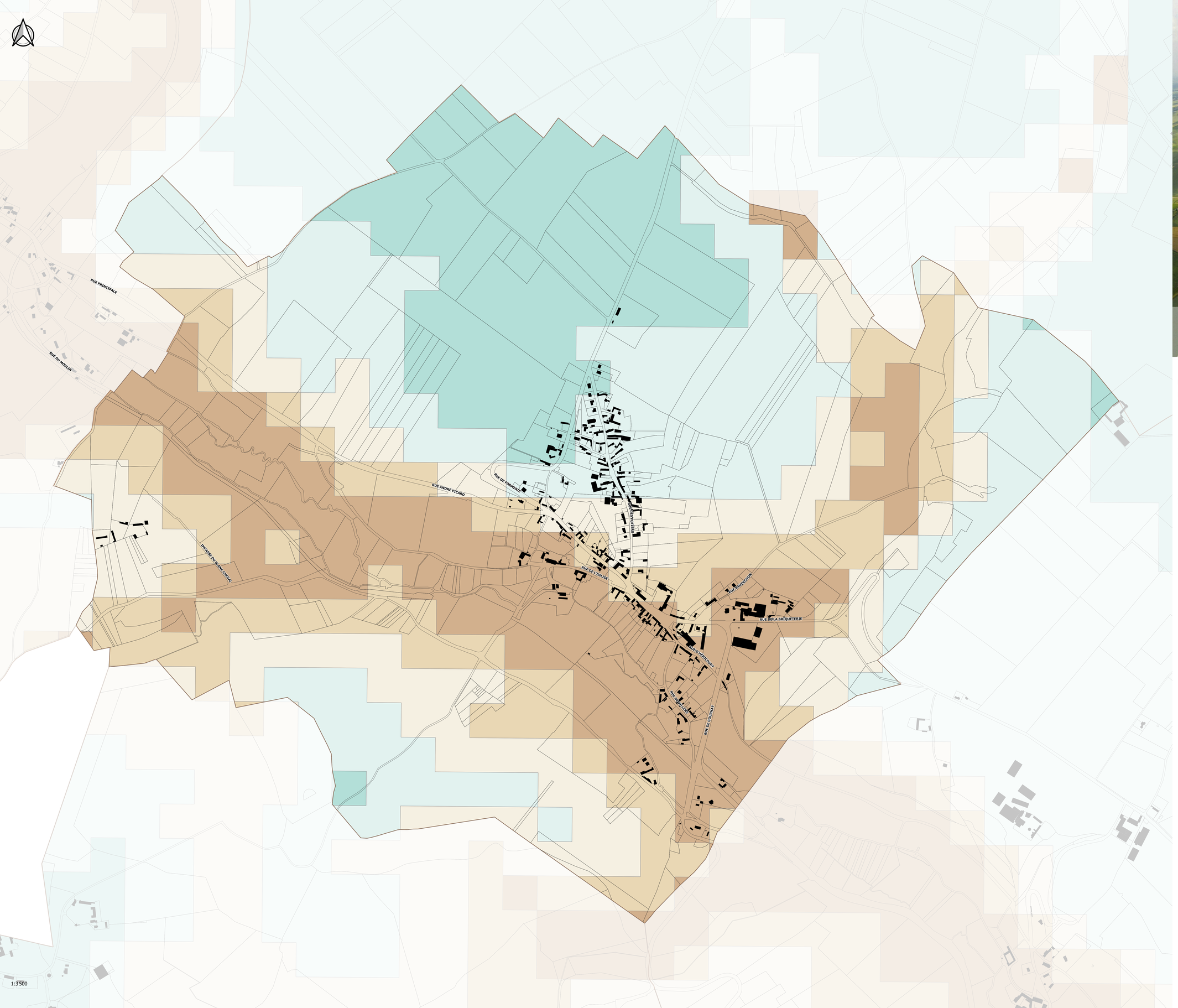

ANNEXES - REMONTÉES DE NAPPES

PLUi

PIÈCE N°4P

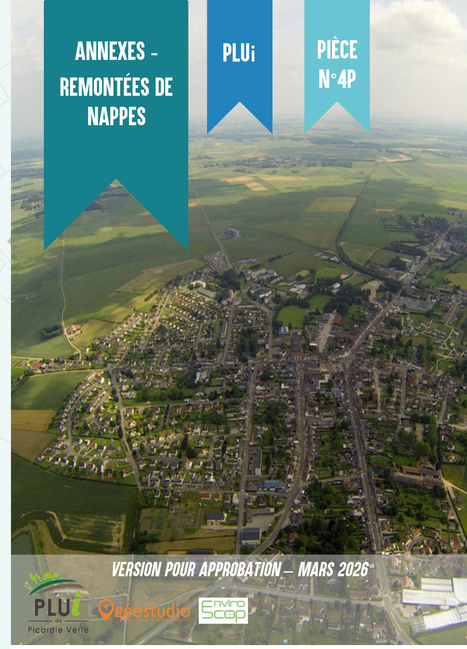

VERSION POUR APPROBATION – MARS 2026

PLUi de Picardie Verte

Vesostudio

Enviro Scop

1. HABILLAGE

- Bâtiment
- Parcelle

2. RISQUES REMONTÉES DE NAPPES

- Très élevée
- Forte
- Moyenne
- Faible
- Très faible
- Très faible à inexistante

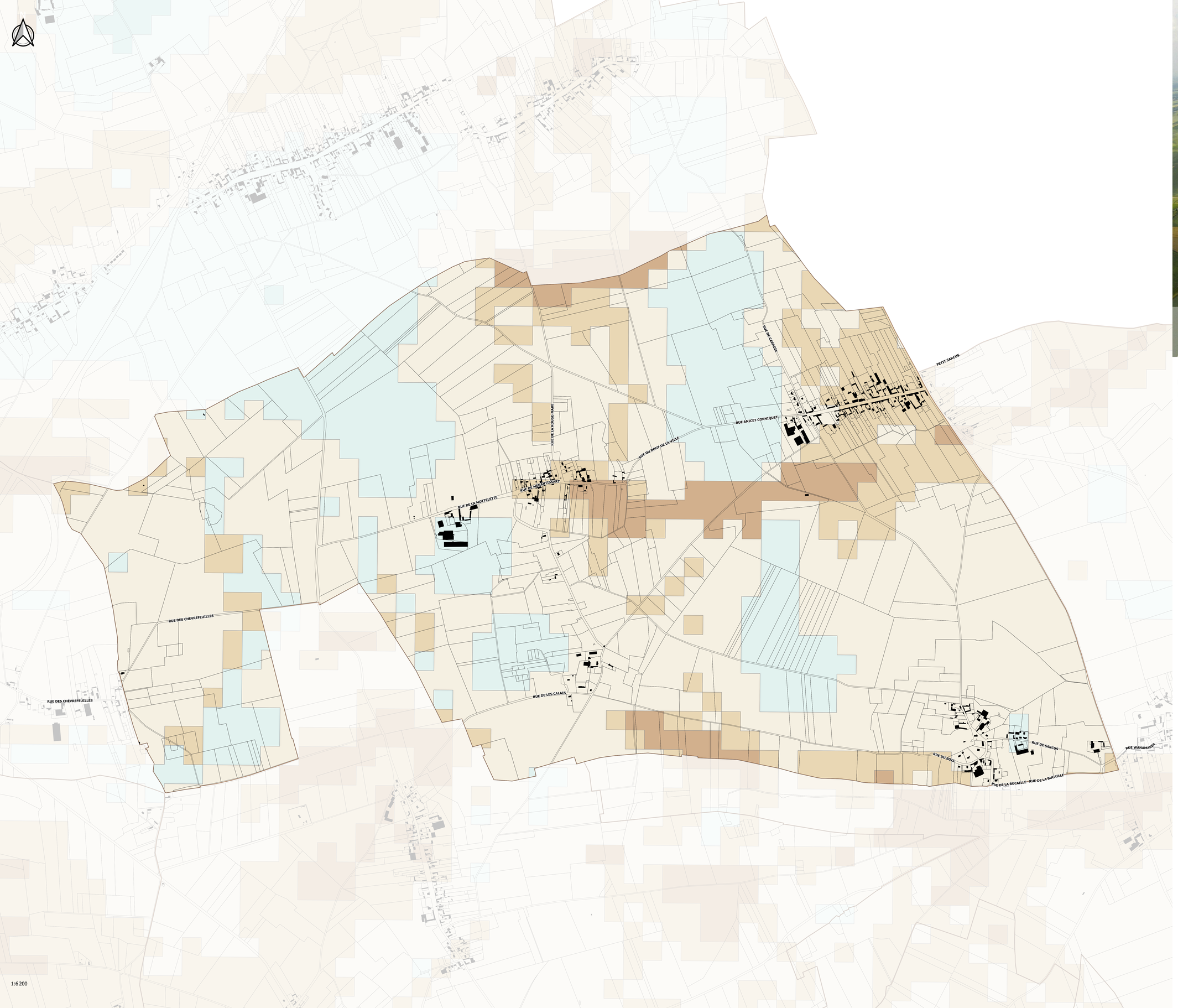

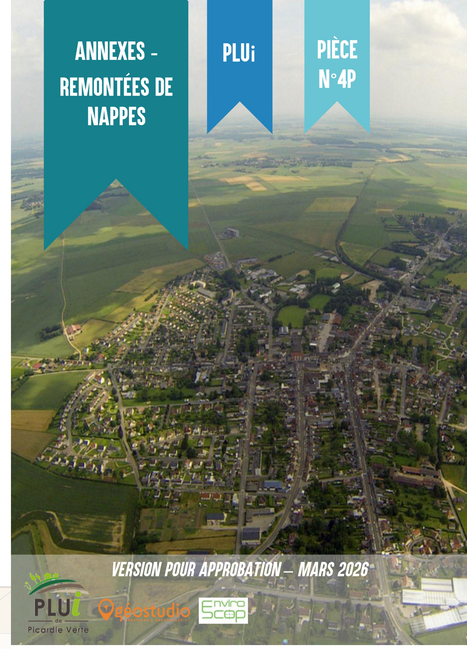
ANNEXES - REMONTÉES DE NAPPES
PLUi
PIÈCE N°4P
VERSION POUR APPROBATION – MARS 2026

1. HABILLAGE

- Bâtiment
- Parcelle

2. RISQUES REMONTÉES DE NAPPES

- Très élevée
- Forte
- Moyenne
- Faible
- Très faible
- Très faible à inexistante

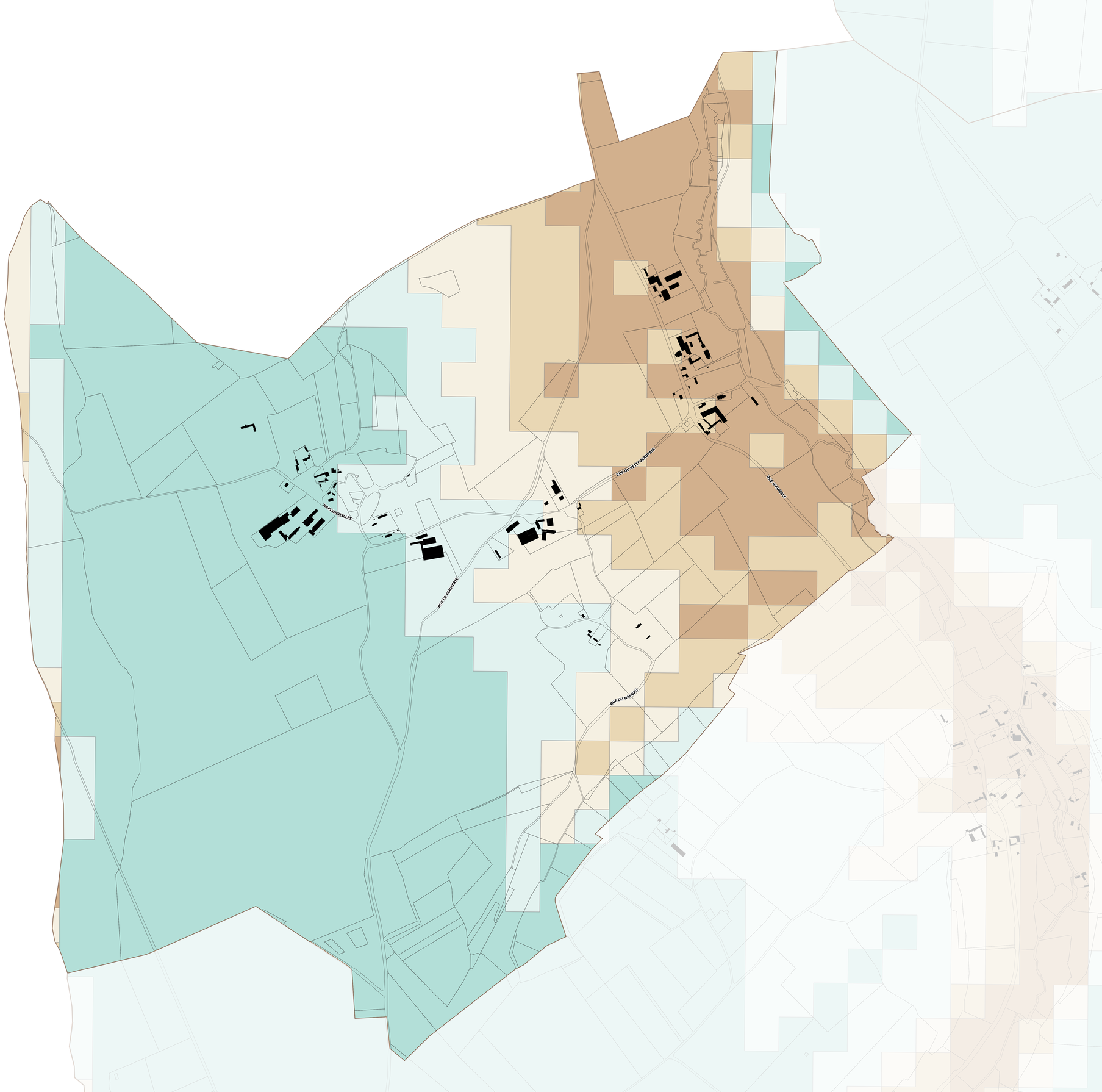


ANNEXES - REMONTÉES DE NAPPES
PLUi
PIÈCE N°4P
VERSION POUR APPROBATION – MARS 2026

1. HABILLAGE

- Bâtiment
- Parcelle

2. RISQUES REMONTÉES DE NAPPES

- Très élevée
- Forte
- Moyenne
- Faible
- Très faible
- Très faible à inexistante

1:3 800

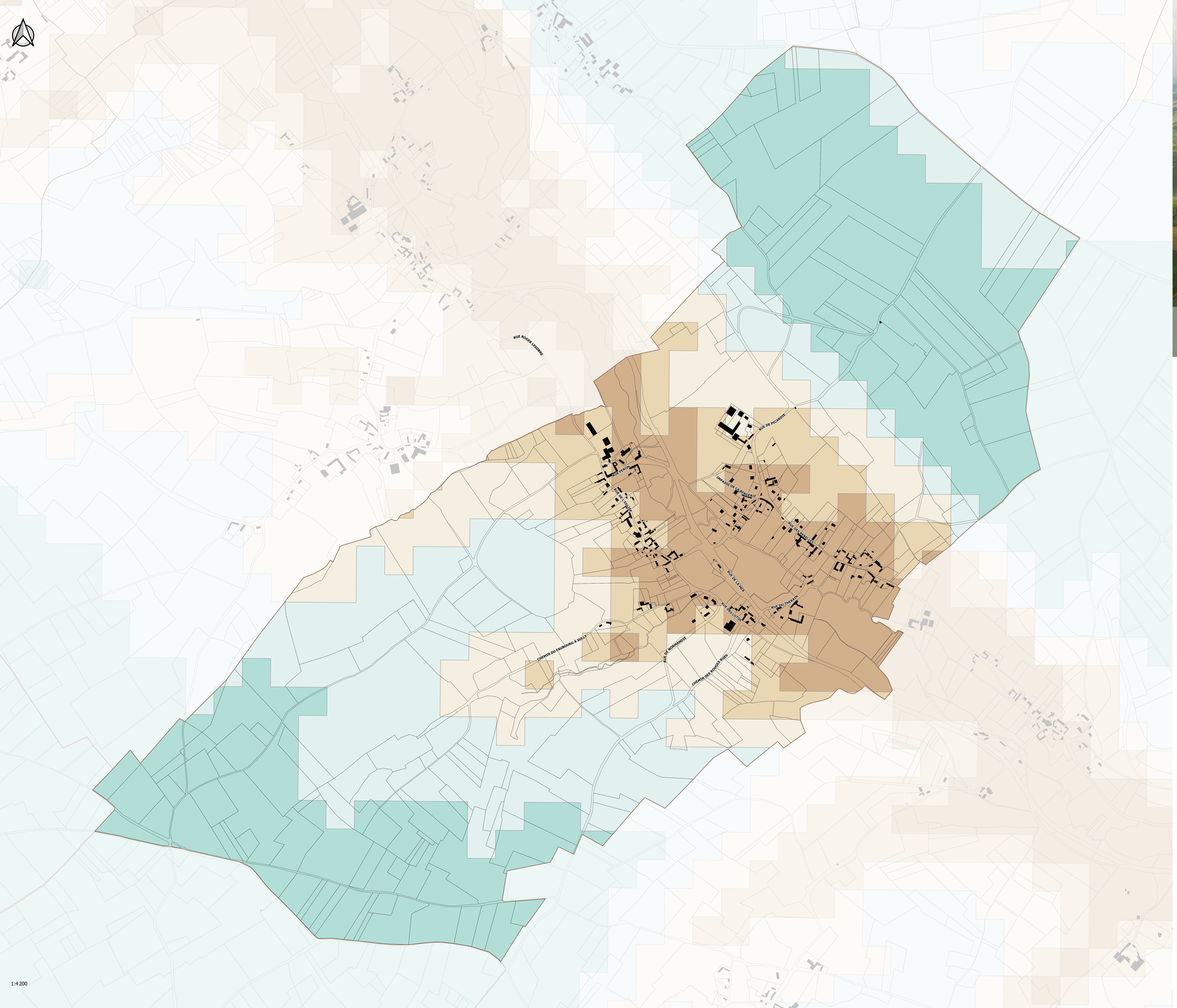

1:4 200

ANNEXES - REMONTÉES DE NAPPES

PLUi

PIÈCE N°4P

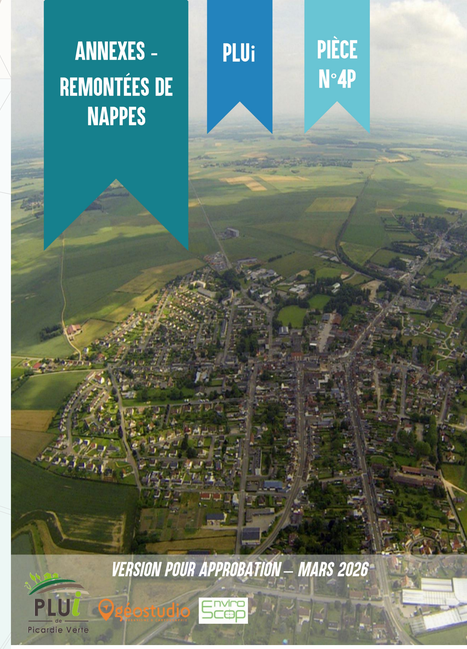

VERSION POUR APPROBATION – MARS 2026

PLUi de Picardie Verte

Geostudio

Enviro Scop

1. HABILLAGE

- Bâtiment
- Parcelle

2. RISQUES REMONTÉES DE NAPPES

- Très élevée
- Forte
- Moyenne
- Faible
- Très faible
- Très faible à inexistante

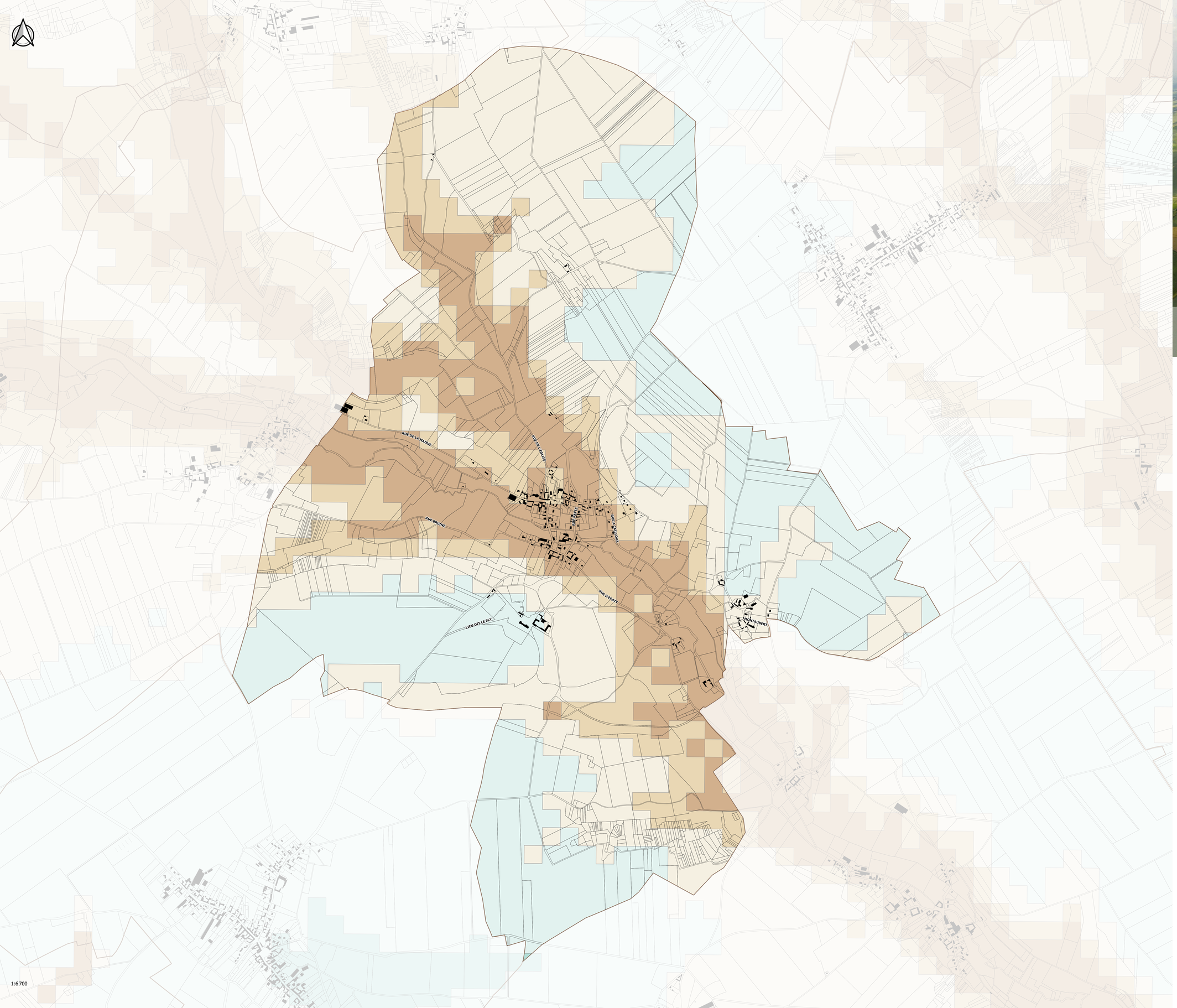

ANNEXES - REMONTÉES DE NAPPES

PLUi

PIÈCE N°4P

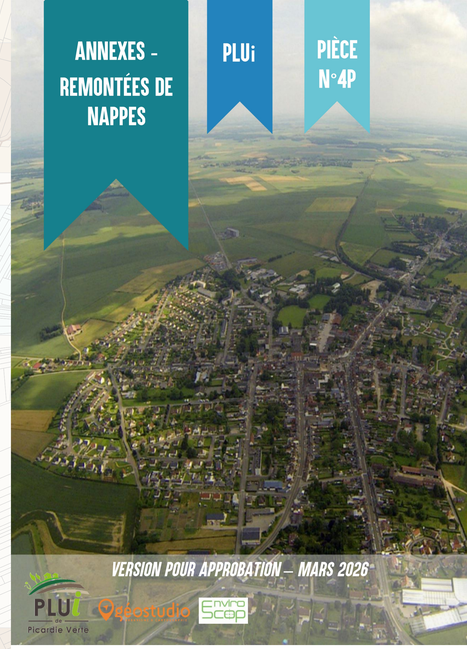

VERSION POUR APPROBATION – MARS 2026

PLUi de Picardie Verte

Ecostudio

Enviro Scop

1. HABILLAGE

- Bâtiment
- Parcelle

2. RISQUES REMONTÉES DE NAPPES

- Très élevée
- Forte
- Moyenne
- Faible
- Très faible
- Très faible à inexistante

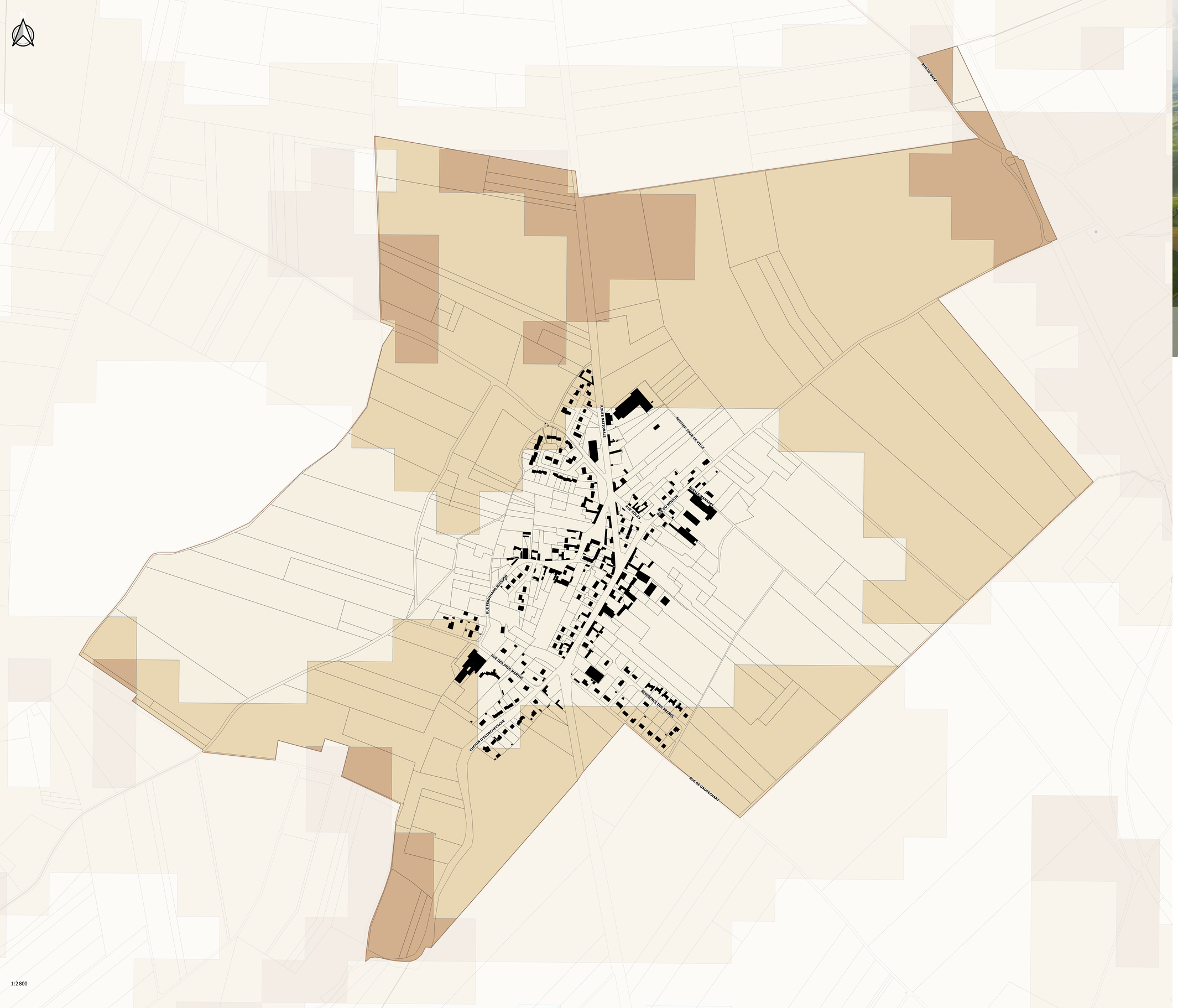

1:2 800

ANNEXES - REMONTÉES DE NAPPES

PLUi

PIÈCE N°4P

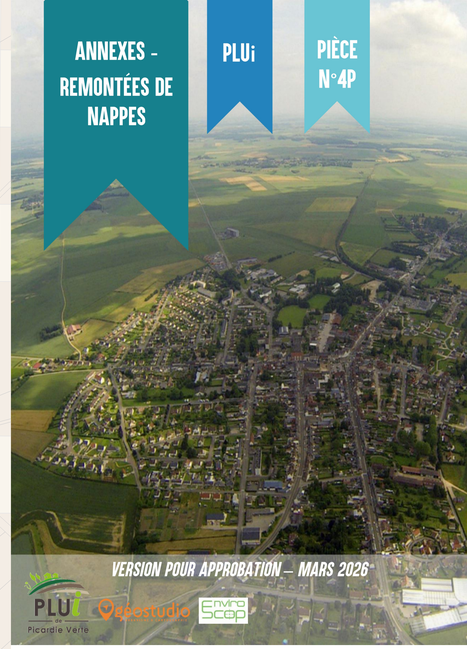

VERSION POUR APPROBATION – MARS 2026

PLUi de Picardie Verte · Oxestudio · Enviro Scop

1. HABILLAGE

- Bâtiment
- Parcelle

2. RISQUES REMONTÉES DE NAPPES

- Très élevée
- Forte
- Moyenne
- Faible
- Très faible
- Très faible à inexistante

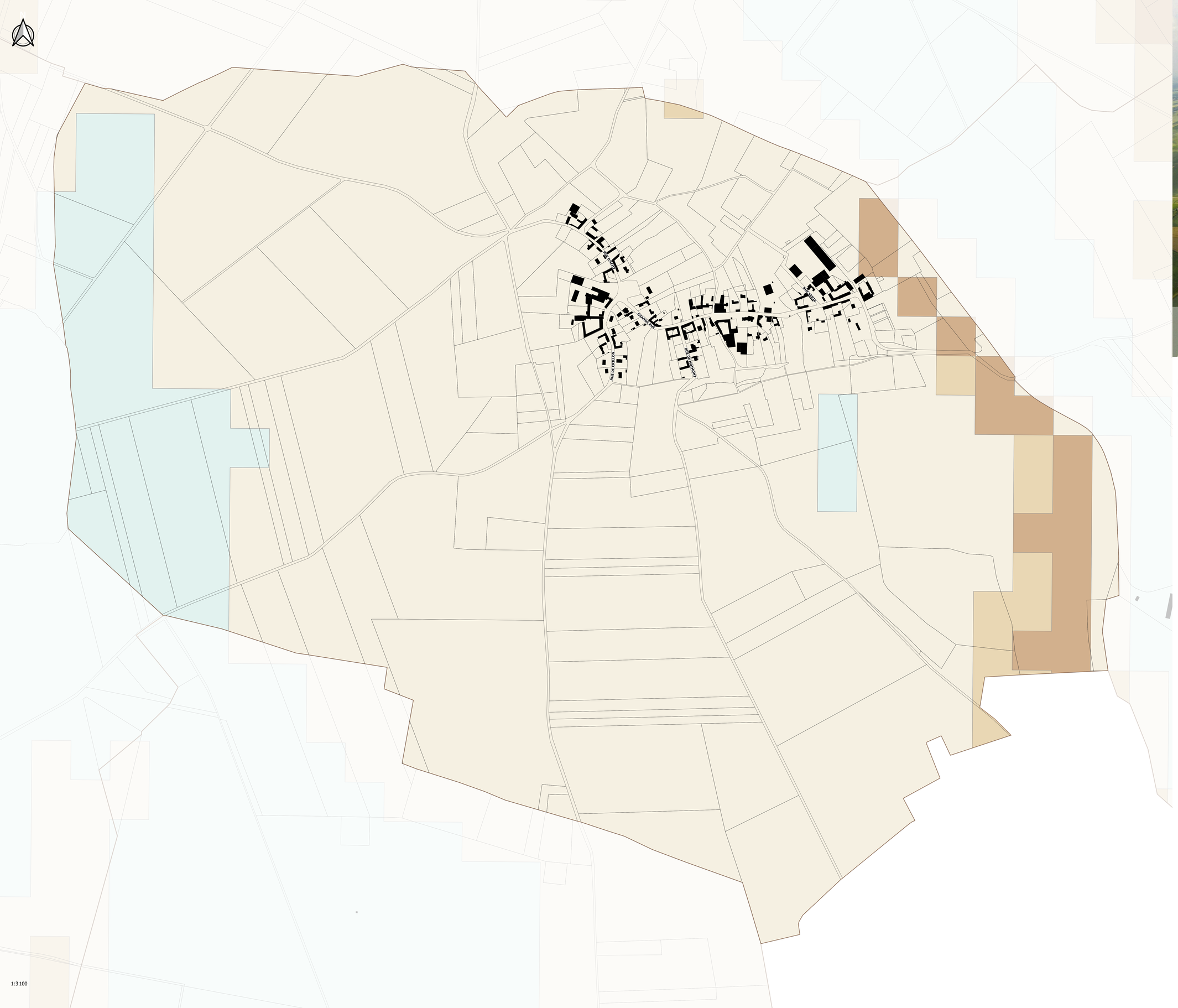

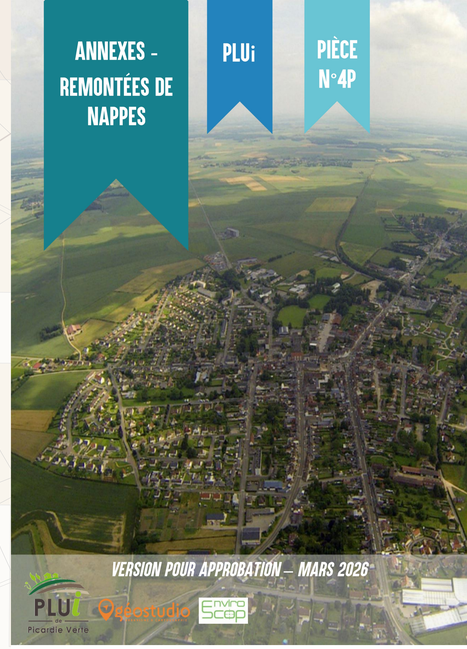
ANNEXES - REMONTÉES DE NAPPES
PLUi
PIÈCE N°4P
VERSION POUR APPROBATION – MARS 2026

1. HABILLAGE

- Bâtiment
- Parcelle

2. RISQUES REMONTÉES DE NAPPES

- Très élevée
- Forte
- Moyenne
- Faible
- Très faible
- Très faible à inexistante

1:3 100

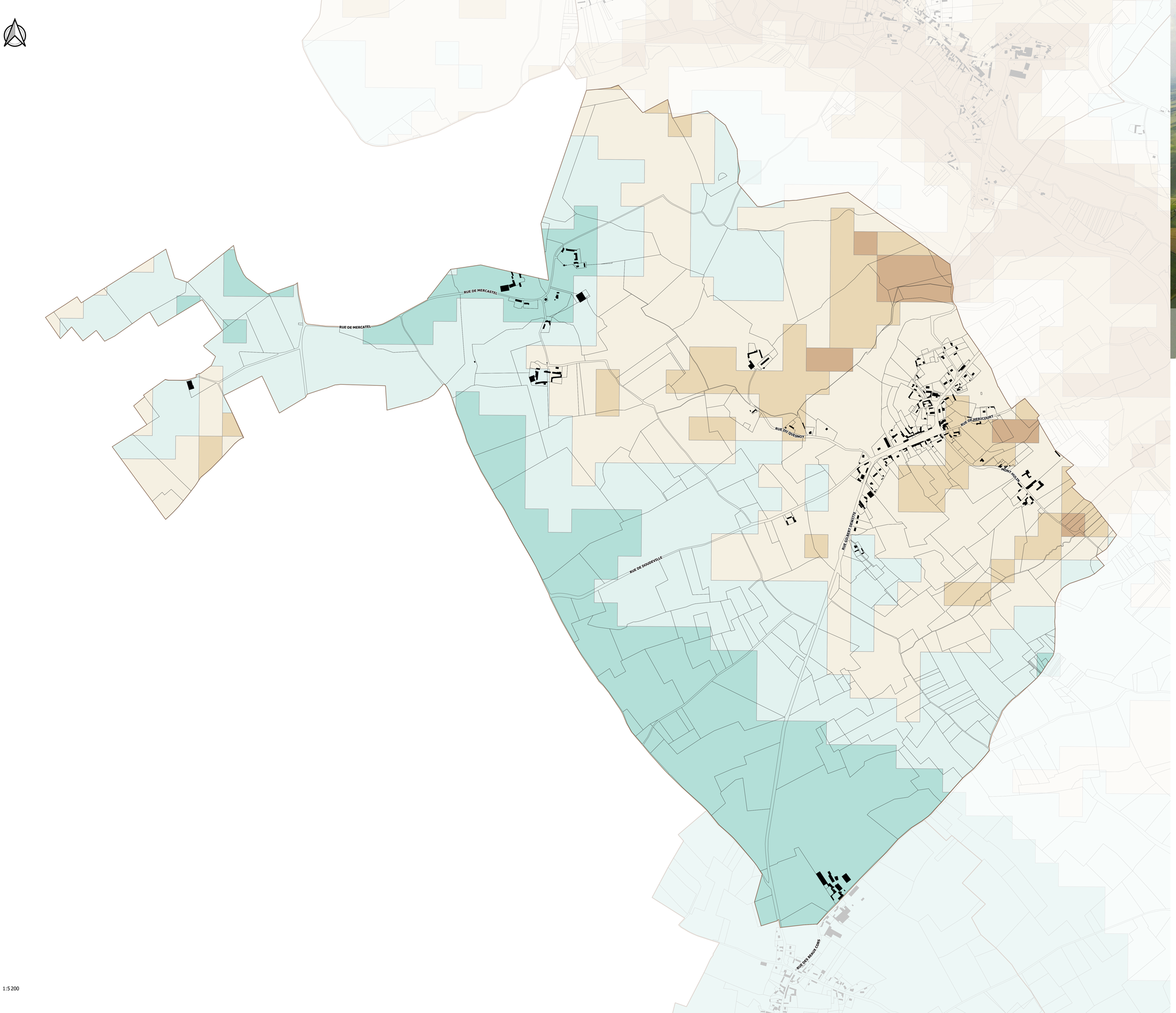

1:5 200

ANNEXES - REMONTÉES DE NAPPES

PLUi

PIÈCE N°4P

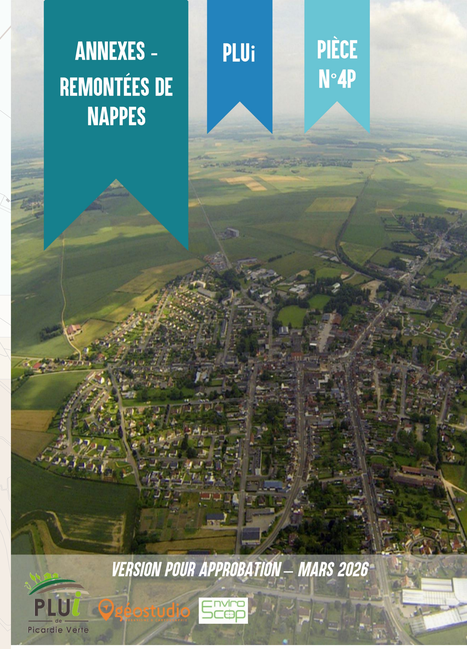

VERSION POUR APPROBATION – MARS 2026

PLUi de Picardie Verte

Oppostudio

Enviro Scop

1. HABILLAGE

- Bâtiment
- Parcelle

2. RISQUES REMONTÉES DE NAPPES

- Très élevée
- Forte
- Moyenne
- Faible
- Très faible
- Très faible à inexistante

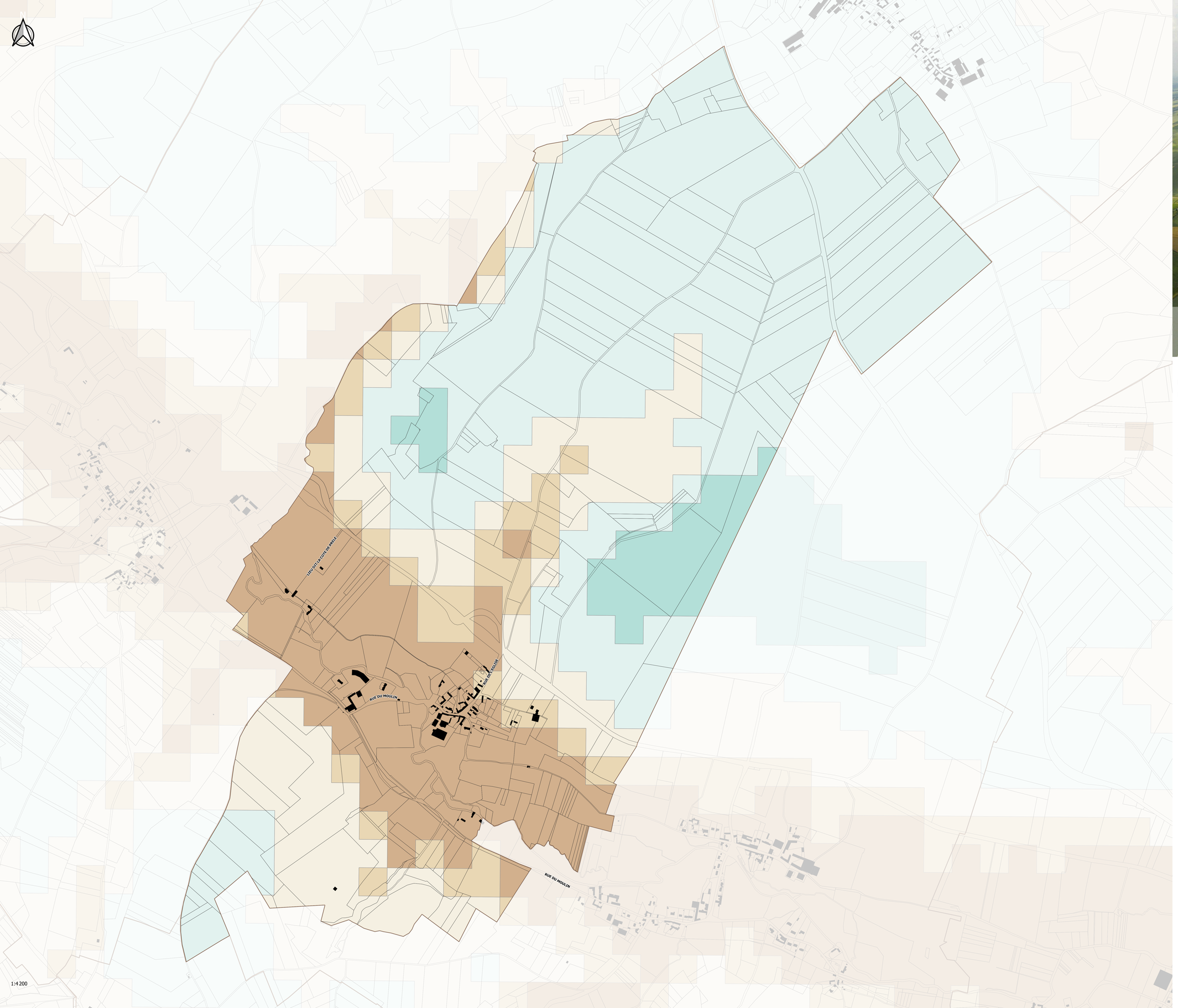

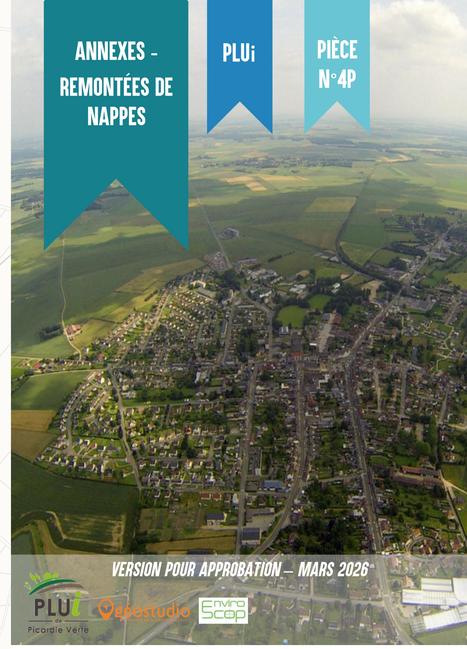
ANNEXES - REMONTÉES DE NAPPES
PLUi
PIÈCE N°4P
VERSION POUR APPROBATION – MARS 2026

1. HABILLAGE

- Bâtiment
- Parcelle

2. RISQUES REMONTÉES DE NAPPES

- Très élevée
- Forte
- Moyenne
- Faible
- Très faible
- Très faible à inexistante

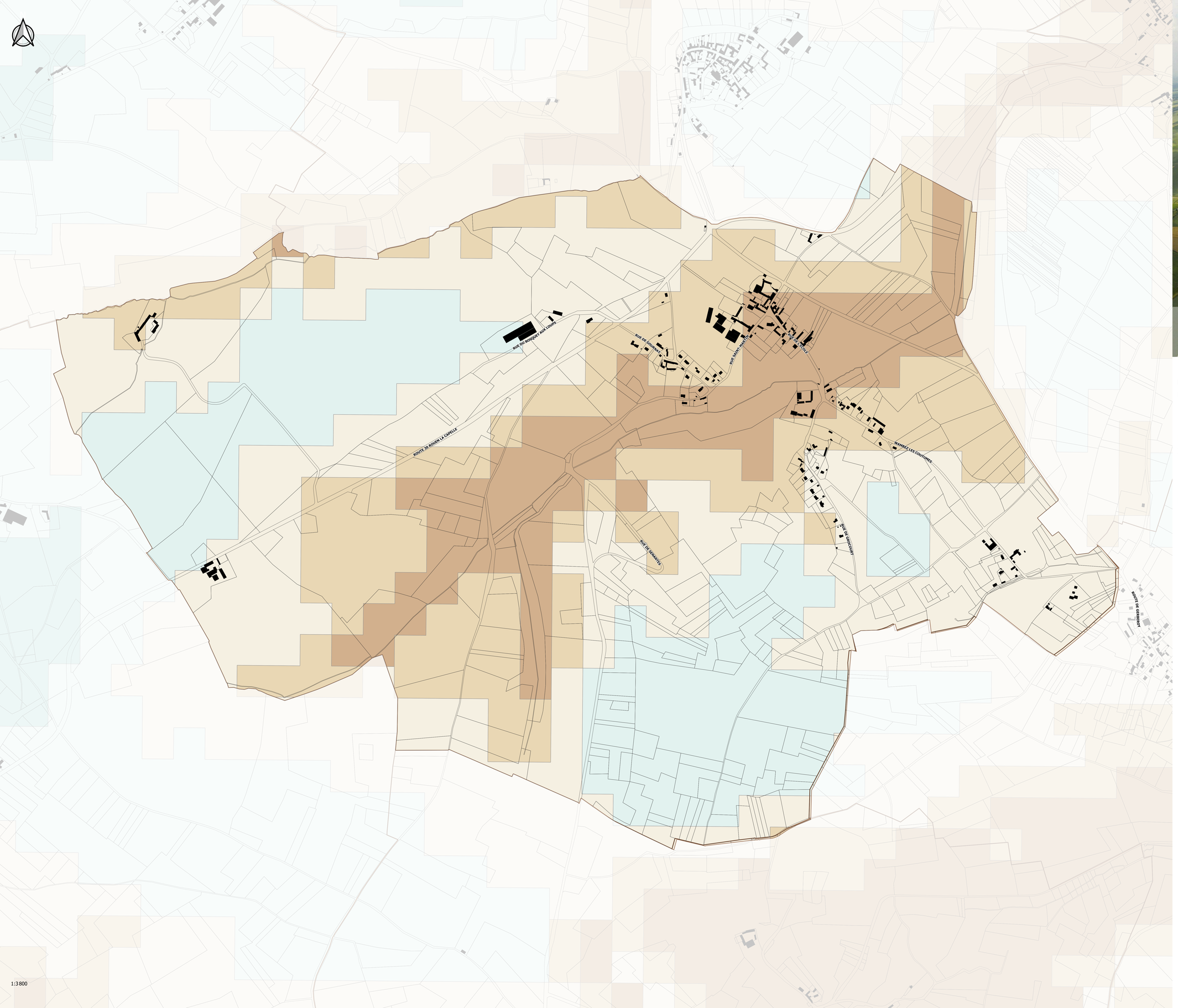

1:3 800

ANNEXES - REMONTÉES DE NAPPES

PLUi

PIÈCE N°4P

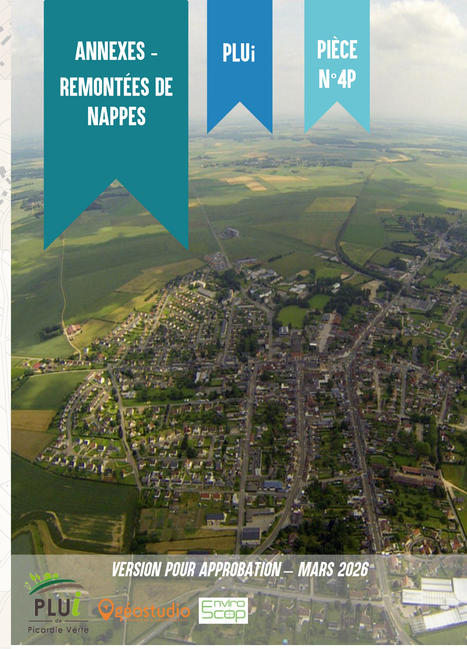

VERSION POUR APPROBATION – MARS 2026

PLUi de Picardie Verte

Geostudio

Enviro Scop

1. HABILLAGE

- Bâtiment
- Parcelle

2. RISQUES REMONTÉES DE NAPPES

- Très élevée
- Forte
- Moyenne
- Faible
- Très faible
- Très faible à inexistante