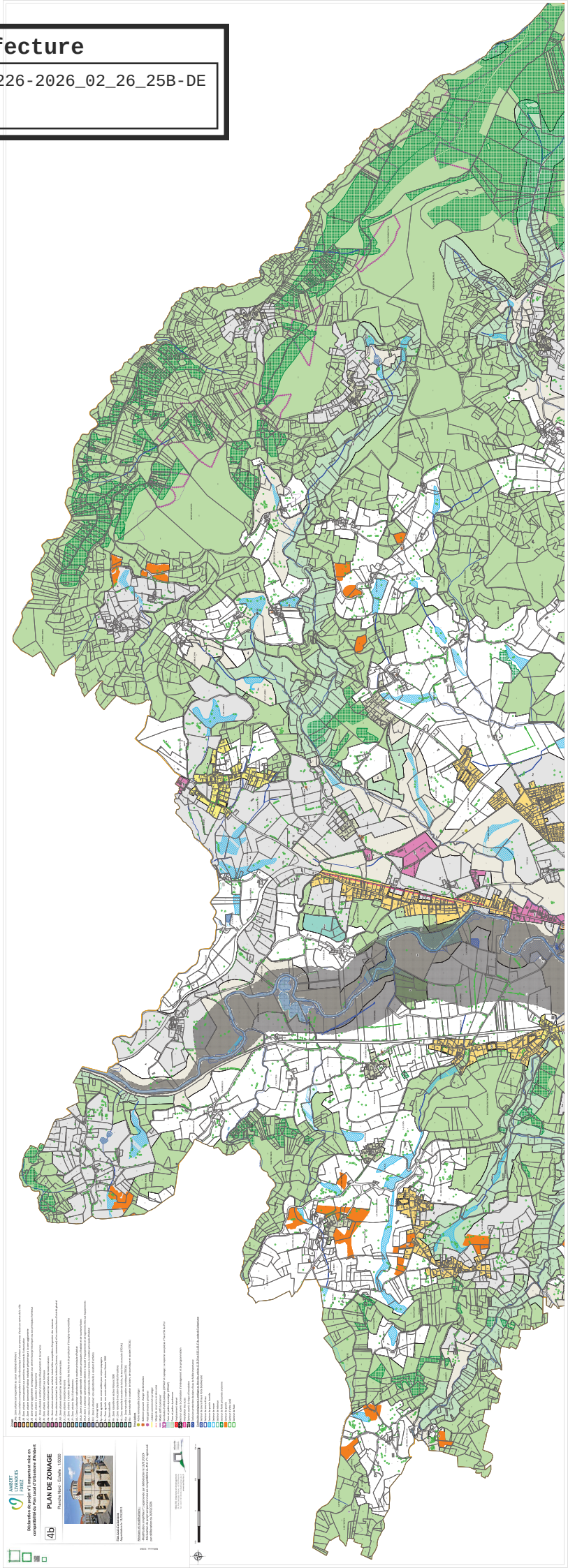
AR Prefecture
063-200070761-20260226-2026_02_26_25B-DE
Reçu le 17/03/2026



AMBERT LIVRADOIS FOREZ

Déclaration de projet n°1 emportant mise en compatibilité du Plan Local d'Urbanisme d'Ambert

4d

PLAN DE ZONAGE

Planche Centre Bourg - Echelle : 1/2500



Plan local d'urbanisme
Approbation le 11/03/2021

Révisions et modifications :
-Modification simplifiée n°1 approuvée par délibération le 10/01/2024
-Déclaration de projet emportant mise en compatibilité du PLU n°1 approuvé par délibération du 26/02/2026

Référence : 51069

REALITES Urbanisme et Aménagement
34, Rue Georges Plasse - 42300 Roanne
Tél : 04 77 67 83 06 /info@realites-be.fr
www.realites-be.fr

Zonage
- UAa : Zone urbaine correspondant au coeur médiéval d'Ambert
- UAb : Zone urbaine correspondant à la ville néoclassique d'ambert aux avenues d'accès au centre de la ville
- UB : Zone urbaine correspondant aux premières extensions de l'urbanisation
- UC : Zone urbaine dominante d'habitat individuel périphérique à la zone agglomérée
- UD : Zone urbaine agglomérée correspondant aux centres-bourgs historiques ou aux principaux hameaux
- UE : Zone urbaine à vocation d'équipements
- UEc : Zone urbaine à vocation principale d'équipements et de services
- Uh : Zone urbaine correspondant aux hameaux
- Uia : Zone urbaine autorisant les activités de toutes natures
- Uib : Zone urbaine autorisant les activités industrielles susceptibles d'engendrer des nuisances
- Uic : Zone urbaine autorisant les activités tertiaires (bureaux, commerces) et les constructions d'intérêt général
- Uid : Zone urbaine autorisant les activités commerciales
- UL : Zone urbaine à vocation de loisirs
- UX : Zone urbaine à vocation de gestion des déchets et de production d'énergies renouvelables
- UY : Zone urbaine liée à l'aérodrome
- 1AU : Zone à urbaniser opérationnelle à vocation principale d'habitat
- 1AUa : Zone à urbaniser opérationnelle à vocations principales d'habitat et de tourisme/loisirs
- 1AUe: Zone à urbaniser opérationnelle dédiée à l'accueil d'équipements et de logements liés aux équipements
- 2AU : Zone à urbaniser opérationnelle, à moyen terme, à vocation principale d'habitat
- AUi : Zone à urbaniser non opérationnelle à vocation d'activités
- A : Zone agricole
- Ap : Zone agricole non constructible pour enjeux paysagers
- An : Zone agricole non constructible en secteur Natura 2000
- N : Zone naturelle
- Nn : Zone naturelle en secteur Natura 2000
- NF : Zone naturelle à vocation d'activités forestières
- NL : Zone naturelle à vocation de loisirs, de tourisme et sociale (STECAL)
- NLa : Zone naturelle à vocation touristique (STECAL)
- NLc : Zone naturelle à vocation de loisirs, de touristique et sociale (STECAL)

Prescriptions
- Arbre remarquable à protéger
- Bâtiment pouvant changer de destination
- Petit patrimoine à préserver
- Linéaire commercial à protéger
- Marge de recul vis-à-vis des voies
- Modes actifs à préserver
- Servitudes d'utilité publique (ZPPAUP et captage) : se reporter aux pièces n°5a et 5b du PLU
- Parcs et jardins à protéger (ZPPAUP)
- Parcs et jardins à préserver
- Secteur soumis à orientation d'aménagement et de programmation
- Emplacement réservé
- Interdiction des acces
- Secteur soumis à risque d'inondation
- Exclusion protection de plans d'eau de faible importance

Continuités écologiques à protéger au titre des articles L113-29 et R151-43 4° du code de l'urbanisme
- Secteur de cours d'eau à forte biodiversité
- Secteur de cours d'eau
- Secteur de prairie humide
- Secteur de mare
- Secteur de retenue
- Secteur de forêt présumée ancienne
- Secteur de prairie
- Secteur d'arbre isolé
- Secteur de haie

Préfecture
Bâtiment pouvant changer de destination
Bâtiment pouvant changer de destination

AMBERT LIVRADOIS FOREZ

Déclaration de projet n°1 emportant mise en compatibilité du Plan Local d'Urbanisme d'Ambert

4c

PLAN DE ZONAGE

Planche Sud - Echelle : 1/5000



Plan local d'urbanisme
Approbation le 11/03/2021

Révisions et modifications :
- Modification simplifiée n°1 approuvée par délibération le 10/01/2024
- Déclaration de projet emportant mise en compatibilité du PLU n°1 approuvé par délibération du 26/02/2026

Référence : 210909

RÉALITES Urbanisme et Aménagement
Zac Sud Gendarmerie Plaisir - 81300 Graulhet
Tél : 04 77 87 83 26 | info@realites.fr
www.realites.fr

RÉALITES

250 0 250 500 m

Zonage

- UAa - Zone urbaine correspondant au coeur médiéval d'Ambert
- UAb - Zone urbaine correspondant à la ville néoclassique d'ambert aux avenues d'accès au centre de la ville
- UAf - Zone urbaine correspondant aux premières extensions de l'urbanisation
- UC - Zone urbaine dominante d'habitat individuel périphérique à la zone agglomérée
- UCf - Zone urbaine agglomérée correspondant aux centres-bourgs historiques ou aux principaux hameaux
- UE - Zone urbaine à vocation d'équipements
- UEs - Zone urbaine à vocation principale d'équipements et de services
- UH - Zone urbaine correspondant aux hameaux
- UIa - Zone urbaine autorisant les activités de toutes natures
- UIb - Zone urbaine autorisant les activités industrielles susceptibles d'engendrer des nuisances
- UIc - Zone urbaine autorisant les activités tertiaires (bureaux, commerces) et les constructions d'intérêt général
- UId - Zone urbaine autorisant les activités commerciales
- UL - Zone urbaine à vocation de loisirs
- UX - Zone urbaine à vocation de gestion des déchets et de production d'énergies renouvelables
- UY - Zone urbaine liée à l'aérodrome
- 1AU - Zone à urbaniser opérationnelle à vocation principale d'habitat
- 1AUt - Zone à urbaniser opérationnelle à vocations principales d'habitat et de tourisme/loisirs
- 1AUe - Zone à urbaniser opérationnelle dédiée à l'accueil d'équipements et de logements liés aux équipements
- 2AU - Zone à urbaniser opérationnelle, à moyen terme, à vocation principale d'habitat
- 2AUt - Zone à urbaniser non opérationnelle à vocation d'activités
- A - Zone agricole
- Ap - Zone agricole non constructible pour enjeux paysagers
- An - Zone agricole non constructible en secteur Natura 2000
- N - Zone naturelle
- Nn - Zone naturelle en secteur Natura 2000
- Nf - Zone naturelle à vocation d'activités forestières
- NL - Zone naturelle à vocation de loisirs, de tourisme et sociale (STECAL)
- NLa - Zone naturelle à vocation touristique (STECAL)
- NLc - Zone naturelle à vocation de loisirs, de tourisme et sociale (STECAL)

AR *Arrêté préfectoral*
- Périmètre de protection des captages
- Périmètre rapproché (PPR) de protection

- Petit patrimoine à préserver
- Linéaire commercial à protéger
- Marge de recul vis-à-vis des voies
- Modèle arbre à préserver
- Servitudes d'utilité publique(ZPPAUP et captage) : se reporter aux pièces n°3a et 5b du PLU
- Parcs et jardins à protéger (ZPPAUP)
- Parcs et jardins à préserver
- Emplacement réservé
- Secteur soumis à orientation d'aménagement et de programmation
- Interdiction des accès
- Secteur soumis à risque d'inondation
- Exclusion protection de plans d'eau de faible importance

Continuités écologiques à protéger au titre des articles L113-29 et R151-43 4° du code de l'urbanisme
- Secteur de cours d'eau à forte biodiversité
- Secteur de cours d'eau
- Secteur de prairie humide
- Secteur de mare
- Secteur de mégaphorbiaie
- Secteur de forêt présumée ancienne
- Secteur de prairie
- Secteur d'arbre isolé
- Secteur de haie