VAL de Drôme en Biovallée
COMMUNAUTÉ D'INTERCOMMUNALITÉ

Plan local d'Urbanisme Intercommunal

Règlement graphique

Commune de MIRMANDE

PLUi arrêté le 29 janvier 2025
PLUi approuvé le 24 février 2026

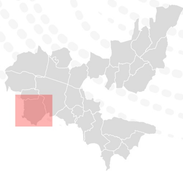

1:8 800

Version du 03-02-2026

CITADIA GROUPE SCET

N° ER	Libellé	Surface en m²	Commune	Bénéficiaire
mi1	Espace public, parking et sécurisation du virage	281,68000000000007	Mirmande	Commune
mi2	Equipements publics	614,23000000000018	Mirmande	Commune
mi3	Création d'un parking	4418,10000000000364	Mirmande	Commune

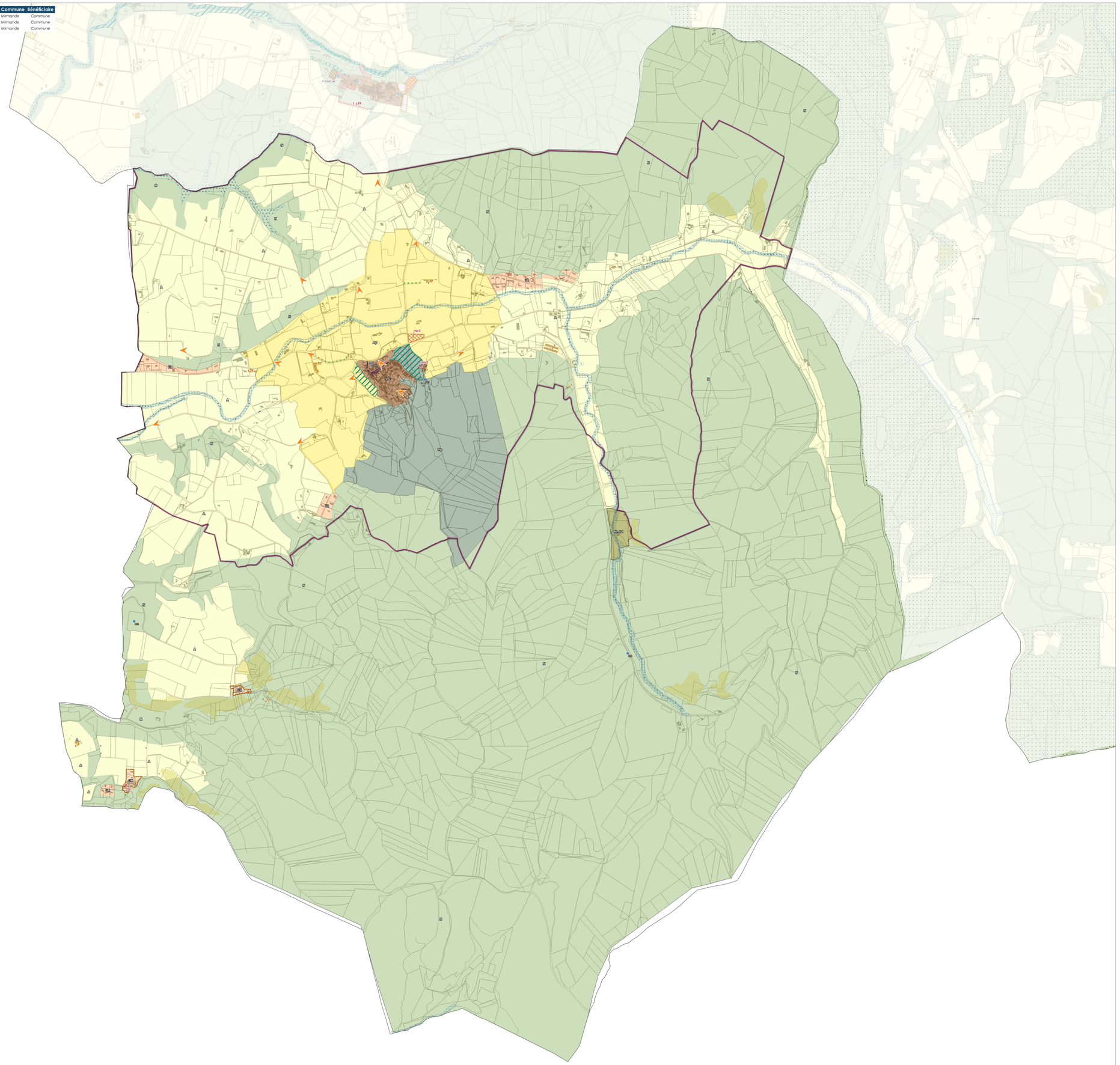

Zonage du PLUi

Prescriptions ponctuelles
- Patrimoine
- Cône de vue

Prescriptions linéaires
- Alignements d'arbres et haies
- Linéaire commercial

Prescriptions surfaciques
- Espaces Boisés Classés
- Emplacements réservés
- Espaces remarquables
- Secteurs bâti d'intérêt patrimonial
- Ripisylve
- Pelouse sèche
- Changements de destination
- Zones humides

Informations surfaciques
- Cimetière
- Sites Patrimoniaux Remarquables (SPR)

Zones urbaines
- UC - Zone urbaine de centre
- UH - Zone urbaine de hameau
- UR - Zone urbaine résidentielle

Zones agricoles
- A - Zone agricole
- Ap - Zone agricole protégée

Zones naturelles
- N - Zone naturelle
- Np - Zone naturelle protégée
- STECAL en zone N

Eléments de repère
- Bâtiments
- Limites cadastrales

N

0 100 200 m

Sources : IGN,DGFIP Décembre 2025 ; Réalisation : Citadia Conseil – JF
Fichant - Le 03-02-2026