Pays de Fontainebleau
Communauté d'agglomération

Plan local d'Urbanisme Intercommunal

Communauté d'Agglomération du Pays de Fontainebleau

ANNEXES
Annexes relatives aux risques naturels

PLUi approuvé le 16 octobre 2025

1:35 000

Version du 29-09-2025

CITADIA

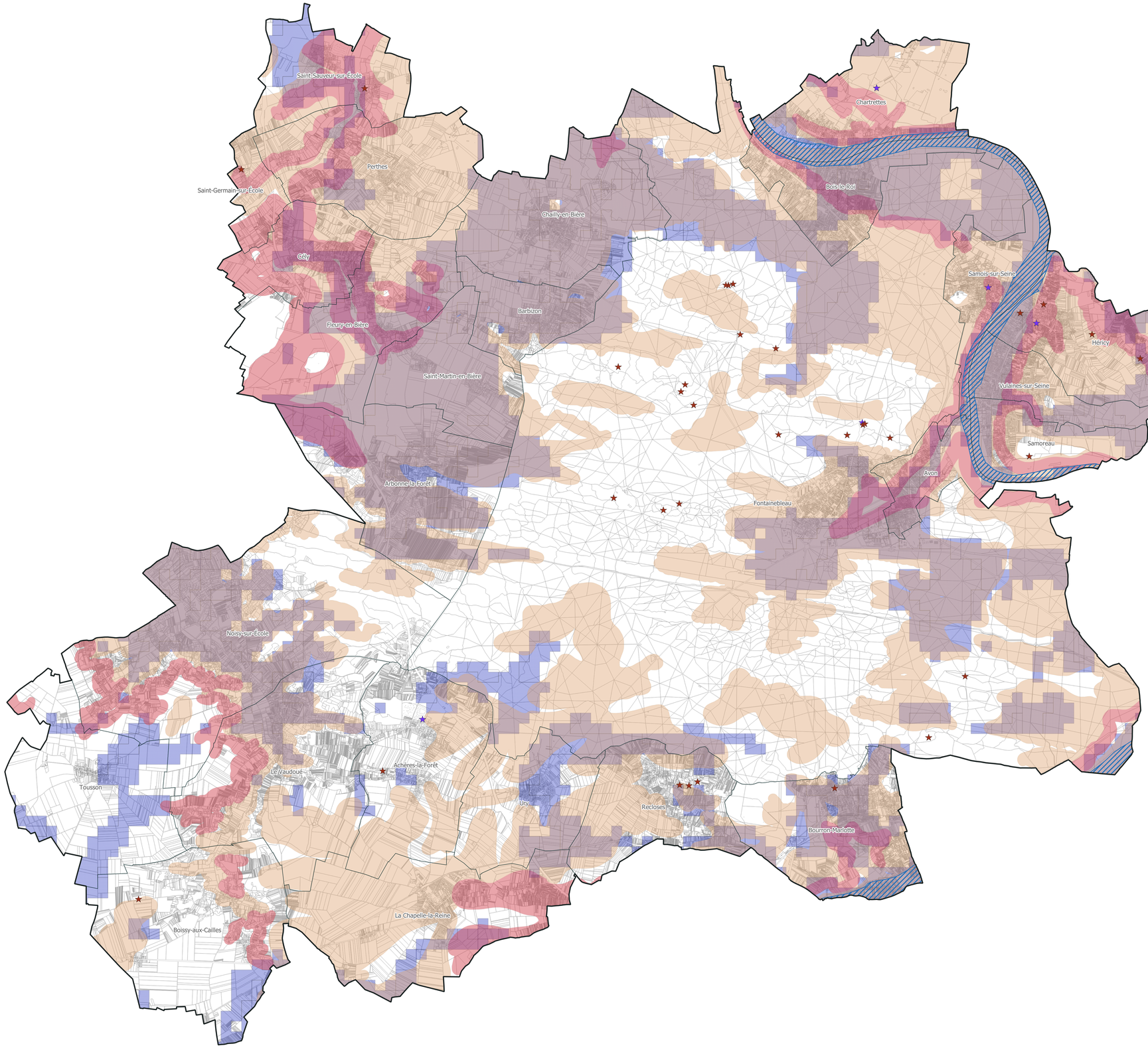

Eléments de contexte

- Limite de la CAPF
- Limites communales
- Bâtiments
- Parcelles

Annexes relatives aux risques naturels

- Cavités souterraines abandonnées « hors mines »
- Mouvements de terrain
- AZI
- Zones potentiellement sujettes aux inondations de cave et aux débordements de nappe (fiabilité moyenne et forte)

Aléa Retrait-Gonflement des argiles

- Fort
- Moyen
- Faible

N

0 1,5 3 km

Sources : IGN, GEORISQUES, DDT 77 ; Réalisation : Citadia Conseil – I.Carfantan - Le 29-09-2025