# Règlement Graphique

## Montagnole

## Secteur Piémonts

Pour enquête publique

Modification n°5 : vu pour être annexé à la délibération de novembre 2025

ECHELLE : 1/10 500

0 100 300 Mètres
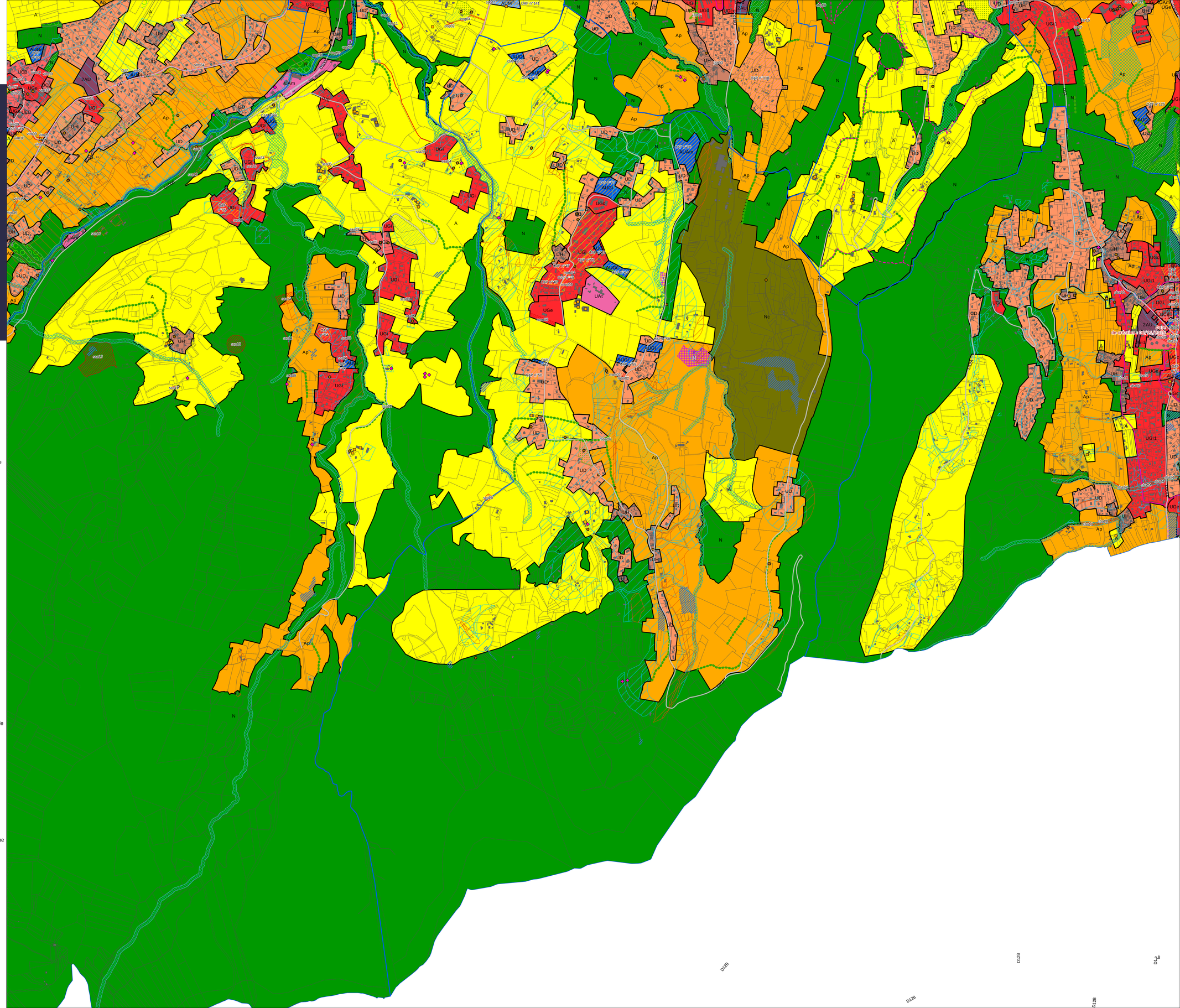
N