edifiable.fr

Plan de situation du terrain

Pièce PCMI1 d'un permis de construire, DP1 d'une déclaration préalable · article R. 431-7 a) du code de l'urbanisme

Parcelle D 1911 · Bazouges-la-Pérouse (35019) · 2 726 m² au cadastre

Le terrain dans son quartier · échelle 1/2 000

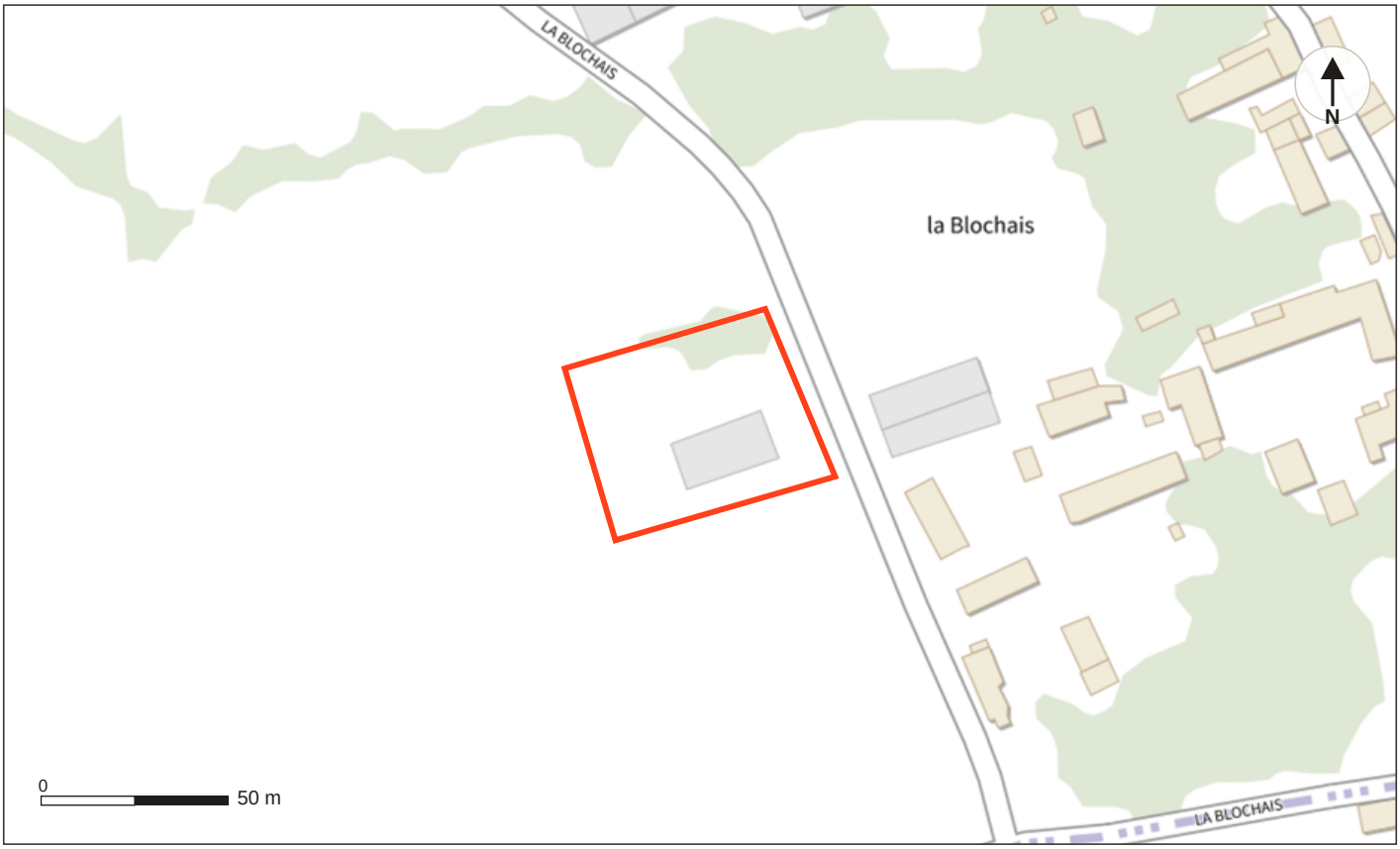

Le terrain dans la commune · échelle 1/25 000

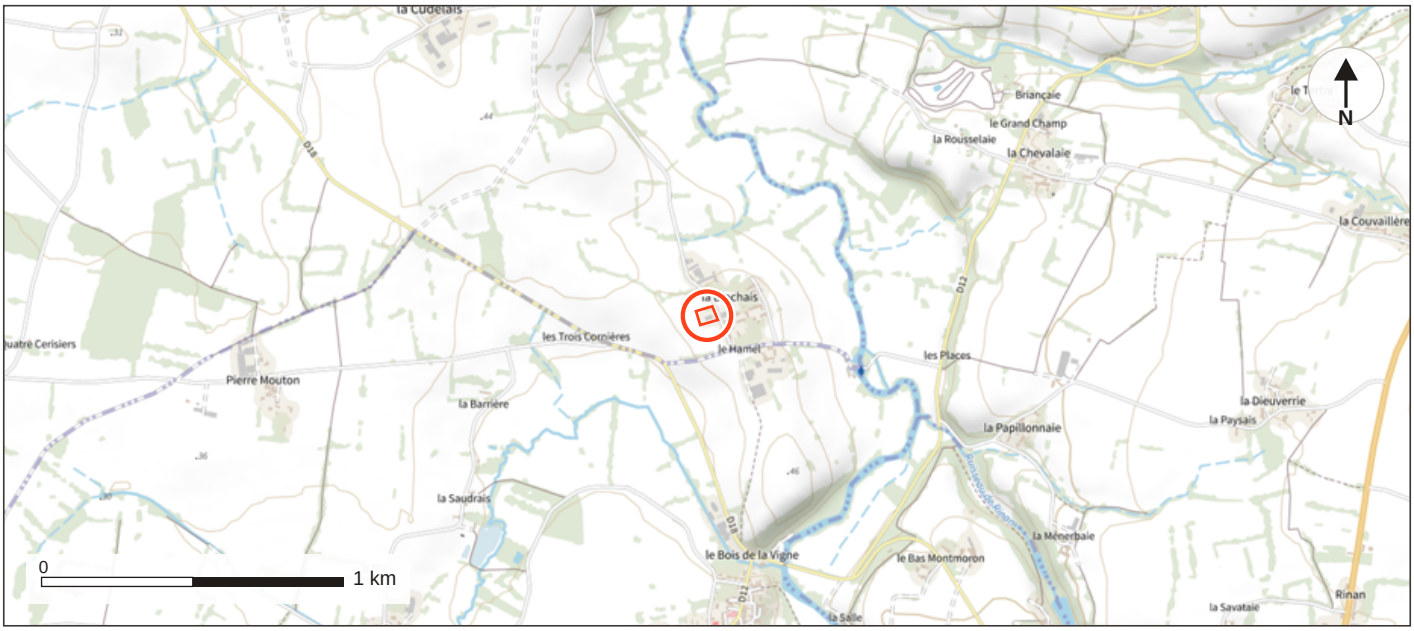

Fond : Plan IGN v2, IGN (géoplateforme). Contour de la parcelle en rouge : plan cadastral de la DGFiP, indicatif, sans valeur de bornage. Nord en haut. Les échelles valent pour une impression sur A4 à 100 %.

Reportez à la main, sur ce plan, l'endroit d'où les photographies PCMI7 et PCMI8 ont été prises et leur angle de vue : la notice du formulaire le demande.

Édité le 10 septembre 2026 · https://edifiable.fr/plu/bazouges-la-perouse-35019/parcelle/d-1911