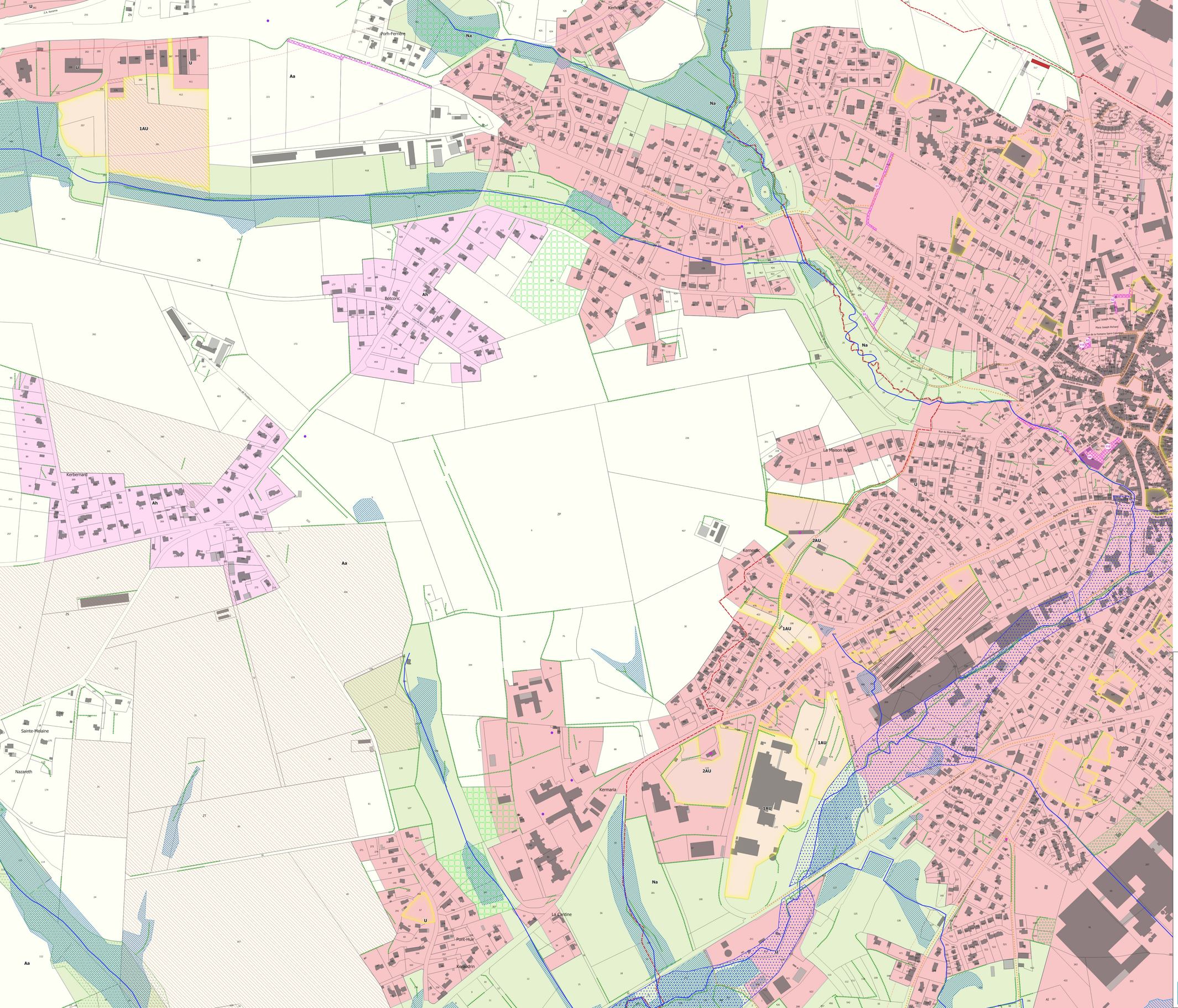


- Limite de commune

Prescriptions ponctuelles

- Patrimoine bâti (L151-19 du Code de l'Urbanisme)
- Petit patrimoine (L151-19 du Code de l'Urbanisme)

Prescriptions linéaires

- Chemin à conserver, continuité piétonne (L151-38 du Code de l'Urbanisme)
- Elément de paysage à préserver (L151-23 du Code de l'Urbanisme)
- Linéaire commercial à protéger (L151-16 du Code de l'Urbanisme)
- Cours d'eau (L151-23 du Code de l'Urbanisme)
- Marge de recul 'Voie bruyante'
- Marge de recul au titre du L111-8 du Code de l'Urbanisme
- Marge de recul par rapport aux voies

Prescriptions surfaciques

- Bâtiment susceptible de changer de destination (L.151-11 2° du Code de l'Urbanisme)
- Orientation d'Aménagement et de Programmation
- Emplacement réservé
- Espace boisé classé (L.113-1 du Code de l'Urbanisme)
- Jardin à protéger (L151-23 du Code de l'Urbanisme)
- Boisement à protéger (L151-23 du Code de l'Urbanisme)
- Non aedificandi
- Zones humides (L151-23 du Code de l'Urbanisme)
- Zones humides remarquables (L151-23 du Code de l'Urbanisme)

Informations surfaciques

- Zone de présomption de prescription archéologique (ZPPA)

Limite de zonage

- Aa
- Ah
- Na
- U
- 1AU
- 2AU

Emplacements réservés

N°	NATURE	m²	BENEFICIAIRE
49	Espace public	1371	Commune
53	Continuité douce	730	Commune
55	Continuité douce	416	Commune
59	Continuité douce	1029	Commune
62	Continuité douce	412	Commune
63	Continuité douce	66	Commune
89	Elargissement de la chaussée	1628	Commune
115	Espace public	168	Commune
116	Espace public	621	Commune

Centre Morbihan Communauté (56)

Plan Local d'Urbanisme intercommunal

DOSSIER D'APPROBATION

Pièce n°6.1.1O.O

Echelle : 1/2 500e

REGLEMENT GRAPHIQUE

Commune de PLUMELIN
Bourg - Keraudrain

	Prescription	Arrêt	Approbation
Elaboration du PLUi	24.03.2022	14.11.2024	27.11.2025

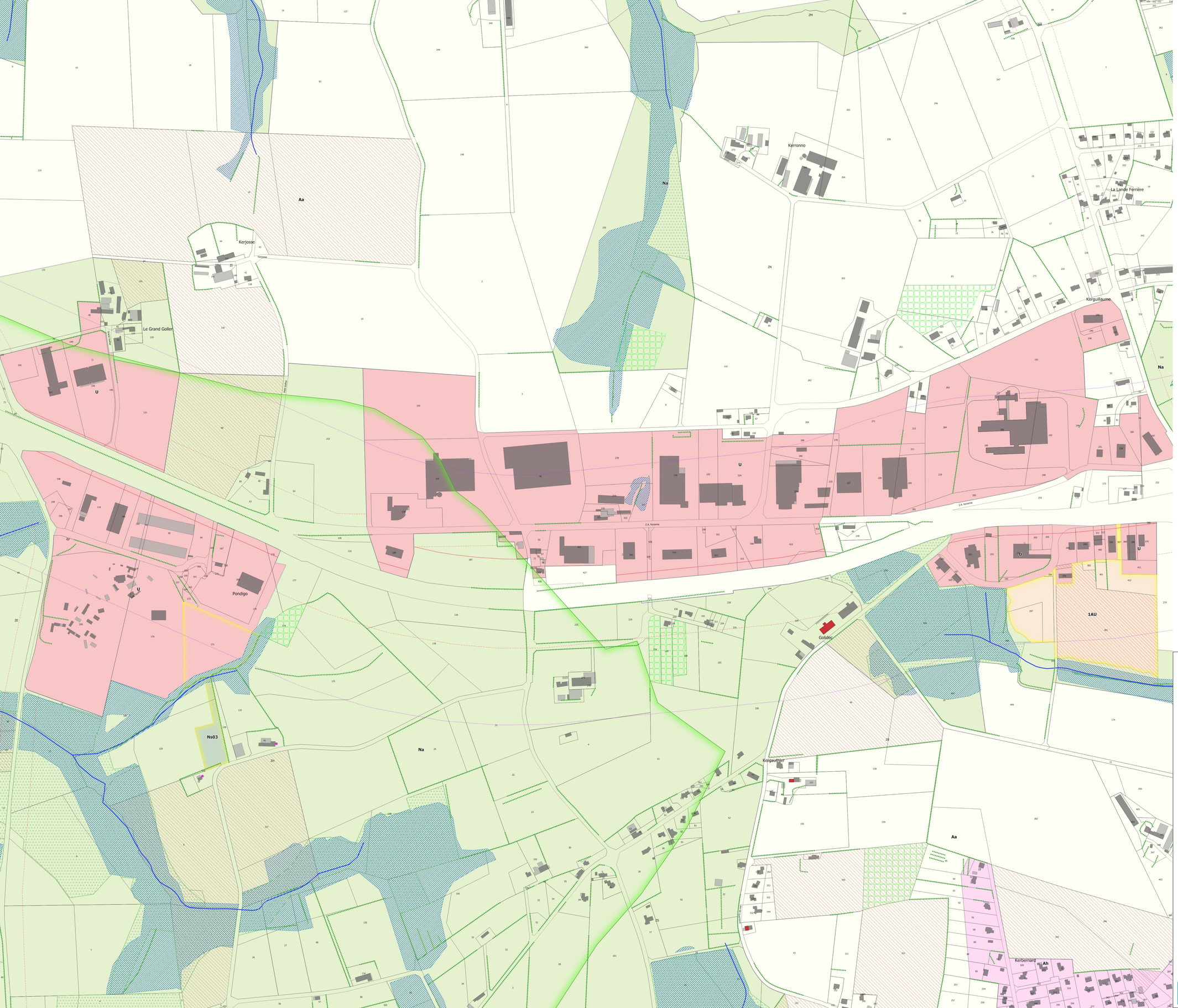


0 50 100 m

Ouest am'
L'intelligence collective au service des territoires
www.ouestam.fr

Réalisation : Ouest am', Novembre 2025
Source : cadastre.data.gouv
SCR : RGF93 / Lambert-93 (EPSG:2154)


1AU
1AU
1AU
Aa
Aa
Aa
Na
Na
Na
Na
Na
Nl
Ns06
U
U
U
Zx
ZY
YA
YB
YC
ZA
ZB
ZT
ZW
Le Clézio
Le Sparlo
Kerfourchec
Plumelin
Kerambo
Kergoustard
Kerbasque
Le Faouet
Lann Rabi
Pont Mokà
Prad er Velin
Kerminguy
Calperit
Parc er Laire
Lann Kervene
Kervena
Penkergat
Rue du Stade
Rue de l'Eglise
Rue du Clézio
Rue du Lavoir
Rue Pierre de Chevillon
Résidence du Clézio
Résidence du Parc Bras
Résidence de la Vallée
Résidence du Tarsin
Résidence des Ajoncs
Résidence du Pont
Résidence du Pré
Résidence du Chêne
Résidence du Verger
Résidence du Moulin
Résidence du Parc
Impasse du Clézio
Impasse du Verger
Impasse du Moulin
Impasse du Pré
Impasse du Chêne
Impasse du Parc
Impasse du Tarsin
Impasse des Ajoncs
Impasse du Pont
Impasse du Parc Bras
Impasse de la Vallée
Impasse de la Fontaine
Impasse Pierre de Chevillon
Impasse François Callerudon
Clos des Chênes
Clos des Chênes
Clos des Chênes
Rue de la Fontaine
Rue de la Fontaine
Rue de la Fontaine



Prescriptions ponctuelles
- Patrimoine bâti (L151-19 du Code de l'Urbanisme)

Prescriptions linéaires
- Elément de paysage à préserver (L151-23 du Code de l'Urbanisme)
- Cours d'eau (L151-23 du Code de l'Urbanisme)
- Marge de recul 'Voie bruyante'
- Marge de recul au titre du L111-8 du Code de l'Urbanisme
- Marge de recul par rapport aux voies

Prescriptions surfaciques
- Bâtiment susceptible de changer de destination (L.151-11 2° du Code de l'Urbanisme)
- Orientation d'Aménagement et de Programmation
- Espace boisé classé (L.113-1 du Code de l'Urbanisme)
- Boisement à protéger (L151-23 du Code de l'Urbanisme)
- Périmètre de l'APPB de la Mulette perlière, protégé (L151-23 du Code de l'Urbanisme)
- Zones humides (L151-23 du Code de l'Urbanisme)

Informations surfaciques
- Zone de présomption de prescription archéologique (ZPPA)

Limite de zonage
- Aa
- Ah
- Na
- Ns
- U
- 1AU

Emplacements réservés

N°	NATURE	m²	BENEFICIAIRE

Centre Morbihan Communauté (56)

Plan Local d'Urbanisme intercommunal

DOSSIER D'APPROBATION

Pièce n°6.1.10.O

Echelle : 1/2 500e

REGLEMENT GRAPHIQUE

Commune de PLUMELIN
RN 24

	Prescription	Arrêt	Approbation
Elaboration du PLUi	24.03.2022	14.11.2024	27.11.2025



0 50 100 m

Ouest am'
L'expertise collective au service des territoires
www.ouestam.fr

Réalisation : Ouest am', Novembre 2025
Source : cadastre.data.gouv
SCR : RGF93 / Lambert-93 (EPSG:2154)

Limite de commune

Prescriptions ponctuelles

- Patrimoine bâti (L151-19 du Code de l'Urbanisme)
- Petit patrimoine (L151-19 du Code de l'Urbanisme)

Prescriptions linéaires

- Chemin à conserver, continuité piétonne (L151-38 du Code de l'Urbanisme)
- Elément de paysage à préserver (L151-23 du Code de l'Urbanisme)
- Cours d'eau (L151-23 du Code de l'Urbanisme)
- Marge de recul 'Voie bruyante'
- Marge de recul au titre du L111-8 du Code de l'Urbanisme
- Marge de recul par rapport aux voies

Prescriptions surfaciques

- Bâtiment susceptible de changer de destination (L.151-11 2° du Code de l'Urbanisme)
- Orientation d'Aménagement et de Programmation
- Emplacement réservé
- Espace boisé classé (L.113-1 du Code de l'Urbanisme)
- Jardin à protéger (L151-23 du Code de l'Urbanisme)
- Boisement à protéger (L151-23 du Code de l'Urbanisme)
- Non aedificandi
- Périmètre de l'APPB de la Mulette perlière, protégé (L151-23 du Code de l'Urbanisme)
- Zones humides (L151-23 du Code de l'Urbanisme)
- Zones humides remarquables (L151-23 du Code de l'Urbanisme)

Informations surfaciques

- Zone de présomption de prescription archéologique (ZPPA)

Limite de zonage

- Aa
- Ah
- Na
- Ns
- U
- 1AU
- 2AU

Emplacements réservés

N°	NATURE	m²	BENEFICIAIRE
53	Continuité douce	730	Commune
55	Continuité douce	416	Commune
89	Elargissement de la chaussée	1628	Commune

Centre Morbihan Communauté (56)

Plan Local d'Urbanisme intercommunal

DOSSIER D'APPROBATION

Pièce n°6.1.1O.a

Echelle : 1/5 000e

REGLEMENT GRAPHIQUE

Commune de PLUMELIN

Nord

	Prescription	Arrêt	Approbation
Elaboration du PLUi	24.03.2022	14.11.2024	27.11.2025

0 50 100 m

Réalisation : Ouest am', Novembre 2025
Source : cadastre.data.gouv
SCR : RGF93 / Lambert-93 (EPSG:2154)

Ouest am'
www.ouestam.fr

- Limite de commune

Prescriptions ponctuelles

- Patrimoine bâti (L151-19 du Code de l'Urbanisme)
- Petit patrimoine (L151-19 du Code de l'Urbanisme)

Prescriptions linéaires

- Chemin à conserver, continuité piétonne (L151-38 du Code de l'Urbanisme)
- Elément de paysage à préserver (L151-23 du Code de l'Urbanisme)
- Linéaire commercial à protéger (L151-16 du Code de l'Urbanisme)
- Cours d'eau (L151-23 du Code de l'Urbanisme)
- Marge de recul 'Voie bruyante'
- Marge de recul au titre du L111-8 du Code de l'Urbanisme
- Marge de recul par rapport aux voies

Prescriptions surfaciques

- Bâtiment susceptible de changer de destination (L.151-11 2° du Code de l'Urbanisme)
- Orientation d'Aménagement et de Programmation
- Emplacement réservé
- Espace boisé classé (L.113-1 du Code de l'Urbanisme)
- Jardin à protéger (L151-23 du Code de l'Urbanisme)
- Boisement à protéger (L151-23 du Code de l'Urbanisme)
- Non aedificandi
- Périmètre de l'APPB de la Mulette perlière, protégé (L151-23 du Code de l'Urbanisme)
- Zones humides (L151-23 du Code de l'Urbanisme)

Secteur de risque technologique (R151-31 et R151-34 du Code de l'Urbanisme)

- Secteur protégé en raison de la richesse du sol et du sous-sol (R.151-34 2° du Code de l'Urbanisme)

Informations surfaciques

- Zone de présomption de prescription archéologique (ZPPA)

Limite de zonage

- Aa
- Ah
- Na
- Nl
- Ns
- U
- 1AU
- 2AU

Emplacements réservés

N°	NATURE	m²	BENEFICIAIRE
50	Continuité douce	1022	Commune
51	Continuité douce	123	Commune
53	Continuité douce	730	Commune
55	Continuité douce	416	Commune
85	Logements sociaux	554	Commune
86	Programmation logement avce 50% lgts sociaux	2132	Commune
87	Continuité douce	358	Commune
88	Continuité douce	824	Commune
89	Elargissement de la chaussée	1628	Commune

Centre Morbihan Communauté (56)

Plan Local d'Urbanisme intercommunal

DOSSIER D'APPROBATION

Pièce n°6.1.10.b

Echelle : 1/5 000e

REGLEMENT GRAPHIQUE

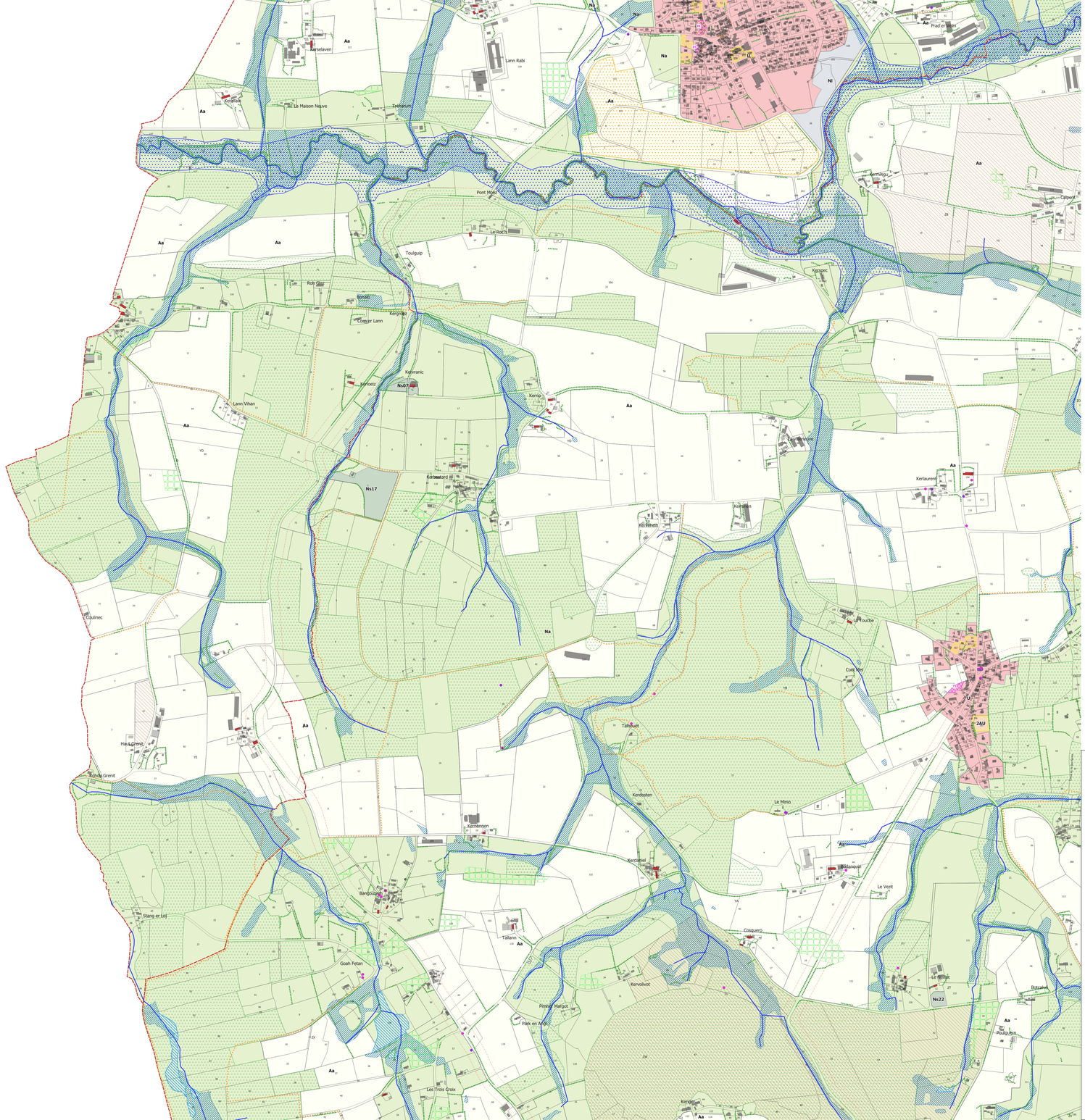
Commune de PLUMELIN
Centre

	Prescription	Arrêt	Approbation
Elaboration du PLUi	24.03.2022	14.11.2024	27.11.2025

0 50 100 m

Réalisation : Ouest am', Novembre 2025
Source : cadastre.data.gouv
SCR : RGF93 / Lambert-93 (EPSG:2154)

Ouest am'
Intelligence collective au service des territoires
www.ouestam.fr


Aa
Na
Nl
Ns17
Ns22
Ns07
U
2AU
Kerselaven
Kerbiriel
La Maison Neuve
Trelaluen
Lann Rabi
Pont Hoc'h
Le Roch
Touluguip
Kerdanet
Kerlann
Kerlann Lann
Kervaric
Kervoyic
Lann Vihan
Kerlaurent
Kerlaurent Izella
Kerlaurent Uhella
Kerlaurent Ar Ster
Kerlaurent Ar Menez
Kerlaurent Ar Mor
Kerlaurent Ar Coat
Kerlaurent Ar Ru
Kerlaurent Ar Bihan
Kerlaurent Ar Vras
Kerlaurent Ar Vihan
Kerlaurent Ar Lann
Kerlaurent Ar Lann Izella
Kerlaurent Ar Lann Uhella
Kerlaurent Ar Lann Ar Ster
Kerlaurent Ar Lann Ar Menez
Kerlaurent Ar Lann Ar Mor
Kerlaurent Ar Lann Ar Coat
Kerlaurent Ar Lann Ar Ru
Kerlaurent Ar Lann Ar Bihan
Kerlaurent Ar Lann Ar Vras
Kerlaurent Ar Lann Ar Vihan
Kerlaurent Ar Lann Ar Lann
Kerlaurent Ar Lann Ar Lann Izella
Kerlaurent Ar Lann Ar Lann Uhella
Kerlaurent Ar Lann Ar Lann Ar Ster
Kerlaurent Ar Lann Ar Lann Ar Menez
Kerlaurent Ar Lann Ar Lann Ar Mor
Kerlaurent Ar Lann Ar Lann Ar Coat
Kerlaurent Ar Lann Ar Lann Ar Ru
Kerlaurent Ar Lann Ar Lann Ar Bihan
Kerlaurent Ar Lann Ar Lann Ar Vras
Kerlaurent Ar Lann Ar Lann Ar Vihan
Kerlaurent Ar Lann Ar Lann Ar Lann
Kerlaurent Ar Lann Ar Lann Ar Lann Izella
Kerlaurent Ar Lann Ar Lann Ar Lann Uhella
Kerlaurent Ar Lann Ar Lann Ar Lann Ar Ster
Kerlaurent Ar Lann Ar Lann Ar Lann Ar Menez
Kerlaurent Ar Lann Ar Lann Ar Lann Ar Mor
Kerlaurent Ar Lann Ar Lann Ar Lann Ar Coat
Kerlaurent Ar Lann Ar Lann Ar Lann Ar Ru
Kerlaurent Ar Lann Ar Lann Ar Lann Ar Bihan
Kerlaurent Ar Lann Ar Lann Ar Lann Ar Vras
Kerlaurent Ar Lann Ar Lann Ar Lann Ar Vihan
Kerlaurent Ar Lann Ar Lann Ar Lann Ar Lann
Kerlaurent Ar Lann Ar Lann Ar Lann Ar Lann Izella
Kerlaurent Ar Lann Ar Lann Ar Lann Ar Lann Uhella
Kerlaurent Ar Lann Ar Lann Ar Lann Ar Lann Ar Ster
Kerlaurent Ar Lann Ar Lann Ar Lann Ar Lann Ar Menez
Kerlaurent Ar Lann Ar Lann Ar Lann Ar Lann Ar Mor
Kerlaurent Ar Lann Ar Lann Ar Lann Ar Lann Ar Coat
Kerlaurent Ar Lann Ar Lann Ar Lann Ar Lann Ar Ru
Kerlaurent Ar Lann Ar Lann Ar Lann Ar Lann Ar Bihan
Kerlaurent Ar Lann Ar Lann Ar Lann Ar Lann Ar Vras
Kerlaurent Ar Lann Ar Lann Ar Lann Ar Lann Ar Vihan
Kerlaurent Ar Lann Ar Lann Ar Lann Ar Lann Ar Lann
Kerlaurent Ar Lann Ar Lann Ar Lann Ar Lann Ar Lann Izella
Kerlaurent Ar Lann Ar Lann Ar Lann Ar Lann Ar Lann Uhella
Kerlaurent Ar Lann Ar Lann Ar Lann Ar Lann Ar Lann Ar Ster
Kerlaurent Ar Lann Ar Lann Ar Lann Ar Lann Ar Lann Ar Menez
Kerlaurent Ar Lann Ar Lann Ar Lann Ar Lann Ar Lann Ar Mor
Kerlaurent Ar Lann Ar Lann Ar Lann Ar Lann Ar Lann Ar Coat
Kerlaurent Ar Lann Ar Lann Ar Lann Ar Lann Ar Lann Ar Ru
Kerlaurent Ar Lann Ar Lann Ar Lann Ar Lann Ar Lann Ar Bihan
Kerlaurent Ar Lann Ar Lann Ar Lann Ar Lann Ar Lann Ar Vras
Kerlaurent Ar Lann Ar Lann Ar Lann Ar Lann Ar Lann Ar Vihan
Kerlaurent Ar Lann Ar Lann Ar Lann Ar Lann Ar Lann Ar Lann
Kerlaurent Ar Lann Ar Lann Ar Lann Ar Lann Ar Lann Ar Lann Izella
Kerlaurent Ar Lann Ar Lann Ar Lann Ar Lann Ar Lann Ar Lann Uhella
Kerlaurent Ar Lann Ar Lann Ar Lann Ar Lann Ar Lann Ar Lann Ar Ster
Kerlaurent Ar Lann Ar Lann Ar Lann Ar Lann Ar Lann Ar Lann Ar Menez
Kerlaurent Ar Lann Ar Lann Ar Lann Ar Lann Ar Lann Ar Lann Ar Mor
Kerlaurent Ar Lann Ar Lann Ar Lann Ar Lann Ar Lann Ar Lann Ar Coat
Kerlaurent Ar Lann Ar Lann Ar Lann Ar Lann Ar Lann Ar Lann Ar Ru
Kerlaurent Ar Lann Ar Lann Ar Lann Ar Lann Ar Lann Ar Lann Ar Bihan
Kerlaurent Ar Lann Ar Lann Ar Lann Ar Lann Ar Lann Ar Lann Ar Vras
Kerlaurent Ar Lann Ar Lann Ar Lann Ar Lann Ar Lann Ar Lann Ar Vihan
Kerlaurent Ar Lann Ar Lann Ar Lann Ar Lann Ar Lann Ar Lann Ar Lann
Kerlaurent Ar Lann Ar Lann Ar Lann Ar Lann Ar Lann Ar Lann Ar Lann Izella
Kerlaurent Ar Lann Ar Lann Ar Lann Ar Lann Ar Lann Ar Lann Ar Lann Uhella
Kerlaurent Ar Lann Ar Lann Ar Lann Ar Lann Ar Lann Ar Lann Ar Lann Ar Ster
Kerlaurent Ar Lann Ar Lann Ar Lann Ar Lann Ar Lann Ar Lann Ar Lann Ar Menez
Kerlaurent Ar Lann Ar Lann Ar Lann Ar Lann Ar Lann Ar Lann Ar Lann Ar Mor
Kerlaurent Ar Lann Ar Lann Ar Lann Ar Lann Ar Lann Ar Lann Ar Lann Ar Coat
Kerlaurent Ar Lann Ar Lann Ar Lann Ar Lann Ar Lann Ar Lann Ar Lann Ar Ru
Kerlaurent Ar Lann Ar Lann Ar Lann Ar Lann Ar Lann Ar Lann Ar Lann Ar Bihan
Kerlaurent Ar Lann Ar Lann Ar Lann Ar Lann Ar Lann Ar Lann Ar Lann Ar Vras
Kerlaurent Ar Lann Ar Lann Ar Lann Ar Lann Ar Lann Ar Lann Ar Lann Ar Vihan
Kerlaurent Ar Lann Ar Lann Ar Lann Ar Lann Ar Lann Ar Lann Ar Lann Ar Lann
Kerlaurent Ar Lann Ar Lann Ar Lann Ar Lann Ar Lann Ar Lann Ar Lann Ar Lann Izella
Kerlaurent Ar Lann Ar Lann Ar Lann Ar Lann Ar Lann Ar Lann Ar Lann Ar Lann Uhella
Kerlaurent Ar Lann Ar Lann Ar Lann Ar Lann Ar Lann Ar Lann Ar Lann Ar Lann Ar Ster
Kerlaurent Ar Lann Ar Lann Ar Lann Ar Lann Ar Lann Ar Lann Ar Lann Ar Lann Ar Menez
Kerlaurent Ar Lann Ar Lann Ar Lann Ar Lann Ar Lann Ar Lann Ar Lann Ar Lann Ar Mor
Kerlaurent Ar Lann Ar Lann Ar Lann Ar Lann Ar Lann Ar Lann Ar Lann Ar Lann Ar Coat
Kerlaurent Ar Lann Ar Lann Ar Lann Ar Lann Ar Lann Ar Lann Ar Lann Ar Lann Ar Ru
Kerlaurent Ar Lann Ar Lann Ar Lann Ar Lann Ar Lann Ar Lann Ar Lann Ar Lann Ar Bihan
Kerlaurent Ar Lann Ar Lann Ar Lann Ar Lann Ar Lann Ar Lann Ar Lann Ar Lann Ar Vras
Kerlaurent Ar Lann Ar Lann Ar Lann Ar Lann Ar Lann Ar Lann Ar Lann Ar Lann Ar Vihan
Kerlaurent Ar Lann Ar Lann Ar Lann Ar Lann Ar Lann Ar Lann Ar Lann Ar Lann Ar Lann
Kerlaurent Ar Lann Ar Lann Ar Lann Ar Lann Ar Lann Ar Lann Ar Lann Ar Lann Ar Lann Izella
Kerlaurent Ar Lann Ar Lann Ar Lann Ar Lann Ar Lann Ar Lann Ar Lann Ar Lann Ar Lann Uhella
Kerlaurent Ar Lann Ar Lann Ar Lann Ar Lann Ar Lann Ar Lann Ar Lann Ar Lann Ar Lann Ar Ster
Kerlaurent Ar Lann Ar Lann Ar Lann Ar Lann Ar Lann Ar Lann Ar Lann Ar Lann Ar Lann Ar Menez
Kerlaurent Ar Lann Ar Lann Ar Lann Ar Lann Ar Lann Ar Lann Ar Lann Ar Lann Ar Lann Ar Mor
Kerlaurent Ar Lann Ar Lann Ar Lann Ar Lann Ar Lann Ar Lann Ar Lann Ar Lann Ar Lann Ar Coat
Kerlaurent Ar Lann Ar Lann Ar Lann Ar Lann Ar Lann Ar Lann Ar Lann Ar Lann Ar Lann Ar Ru
Kerlaurent Ar Lann Ar Lann Ar Lann Ar Lann Ar Lann Ar Lann Ar Lann Ar Lann Ar Lann Ar Bihan
Kerlaurent Ar Lann Ar Lann Ar Lann Ar Lann Ar Lann Ar Lann Ar Lann Ar Lann Ar Lann Ar Vras
Kerlaurent Ar Lann Ar Lann Ar Lann Ar Lann Ar Lann Ar Lann Ar Lann Ar Lann Ar Lann Ar Vihan
Kerlaurent Ar Lann Ar Lann Ar Lann Ar Lann Ar Lann Ar Lann Ar Lann Ar Lann Ar Lann Ar Lann
Kerlaurent Ar Lann Ar Lann Ar Lann Ar Lann Ar Lann Ar Lann Ar Lann Ar Lann Ar Lann Ar Lann Izella
Kerlaurent Ar Lann Ar Lann Ar Lann Ar Lann Ar Lann Ar Lann Ar Lann Ar Lann Ar Lann Ar Lann Uhella
Kerlaurent Ar Lann Ar Lann Ar Lann Ar Lann Ar Lann Ar Lann Ar Lann Ar Lann Ar Lann Ar Lann Ar Ster
Kerlaurent Ar Lann Ar Lann Ar Lann Ar Lann Ar Lann Ar Lann Ar Lann Ar Lann Ar Lann Ar Lann Ar Menez
Kerlaurent Ar Lann Ar Lann Ar Lann Ar Lann Ar Lann Ar Lann Ar Lann Ar Lann Ar Lann Ar Lann Ar Mor
Kerlaurent Ar Lann Ar Lann Ar Lann Ar Lann Ar Lann Ar Lann Ar Lann Ar Lann Ar Lann Ar Lann Ar Coat
Kerlaurent Ar Lann Ar Lann Ar Lann Ar Lann Ar Lann Ar Lann Ar Lann Ar Lann Ar Lann Ar Lann Ar Ru
Kerlaurent Ar Lann Ar Lann Ar Lann Ar Lann Ar Lann Ar Lann Ar Lann Ar Lann Ar Lann Ar Lann Ar Bihan
Kerlaurent Ar Lann Ar Lann Ar Lann Ar Lann Ar Lann Ar Lann Ar Lann Ar Lann Ar Lann Ar Lann Ar Vras
Kerlaurent Ar Lann Ar Lann Ar Lann Ar Lann Ar Lann Ar Lann Ar Lann Ar Lann Ar Lann Ar Lann Ar Vihan
Kerlaurent Ar Lann Ar Lann Ar Lann Ar Lann Ar Lann Ar Lann Ar Lann Ar Lann Ar Lann Ar Lann Ar Lann
Kerlaurent Ar Lann Ar Lann Ar Lann Ar Lann Ar Lann Ar Lann Ar Lann Ar Lann Ar Lann Ar Lann Ar Lann Izella
Kerlaurent Ar Lann Ar Lann Ar Lann Ar Lann Ar Lann Ar Lann Ar Lann Ar Lann Ar Lann Ar Lann Ar Lann Uhella
Kerlaurent Ar Lann Ar Lann Ar Lann Ar Lann Ar Lann Ar Lann Ar Lann Ar Lann Ar Lann Ar Lann Ar Lann Ar Ster
Kerlaurent Ar Lann Ar Lann Ar Lann Ar Lann Ar Lann Ar Lann Ar Lann Ar Lann Ar Lann Ar Lann Ar Lann Ar Menez
Kerlaurent Ar Lann Ar Lann Ar Lann Ar Lann Ar Lann Ar Lann Ar Lann Ar Lann Ar Lann Ar Lann Ar Lann Ar Mor
Kerlaurent Ar Lann Ar Lann Ar Lann Ar Lann Ar Lann Ar Lann Ar Lann Ar Lann Ar Lann Ar Lann Ar Lann Ar Coat
Kerlaurent Ar Lann Ar Lann Ar Lann Ar Lann Ar Lann Ar Lann Ar Lann Ar Lann Ar Lann Ar Lann Ar Lann Ar Ru
Kerlaurent Ar Lann Ar Lann Ar Lann Ar Lann Ar Lann Ar Lann Ar Lann Ar Lann Ar Lann Ar Lann Ar Lann Ar Bihan
Kerlaurent Ar Lann Ar Lann Ar Lann Ar Lann Ar Lann Ar Lann Ar Lann Ar Lann Ar Lann Ar Lann Ar Lann Ar Vras
Kerlaurent Ar Lann Ar Lann Ar Lann Ar Lann Ar Lann Ar Lann Ar Lann Ar Lann Ar Lann Ar Lann Ar Lann Ar Vihan
Kerlaurent Ar Lann Ar Lann Ar Lann Ar Lann Ar Lann Ar Lann Ar Lann Ar Lann Ar Lann Ar Lann Ar Lann Ar Lann
Kerlaurent Ar Lann Ar Lann Ar Lann Ar Lann Ar Lann Ar Lann Ar Lann Ar Lann Ar Lann Ar Lann Ar Lann Ar Lann Izella
Kerlaurent Ar Lann Ar Lann Ar Lann Ar Lann Ar Lann Ar Lann Ar Lann Ar Lann Ar Lann Ar Lann Ar Lann Ar Lann Uhella
Kerlaurent Ar Lann Ar Lann Ar Lann Ar Lann Ar Lann Ar Lann Ar Lann Ar Lann Ar Lann Ar Lann Ar Lann Ar Lann Ar Ster
Kerlaurent Ar Lann Ar Lann Ar Lann Ar Lann Ar Lann Ar Lann Ar Lann Ar Lann Ar Lann Ar Lann Ar Lann Ar Lann Ar Menez
Kerlaurent Ar Lann Ar Lann Ar Lann Ar Lann Ar Lann Ar Lann Ar Lann Ar Lann Ar Lann Ar Lann Ar Lann Ar Lann Ar Mor
Kerlaurent Ar Lann Ar Lann Ar Lann Ar Lann Ar Lann Ar Lann Ar Lann Ar Lann Ar Lann Ar Lann Ar Lann Ar Lann Ar Coat
Kerlaurent Ar Lann Ar Lann Ar Lann Ar Lann Ar Lann Ar Lann Ar Lann Ar Lann Ar Lann Ar Lann Ar Lann Ar Lann Ar Ru
Kerlaurent Ar Lann Ar Lann Ar Lann Ar Lann Ar Lann Ar Lann Ar Lann Ar Lann Ar Lann Ar Lann Ar Lann Ar Lann Ar Bihan
Kerlaurent Ar Lann Ar Lann Ar Lann Ar Lann Ar Lann Ar Lann Ar Lann Ar Lann Ar Lann Ar Lann Ar Lann Ar Lann Ar Vras
Kerlaurent Ar Lann Ar Lann Ar Lann Ar Lann Ar Lann Ar Lann Ar Lann Ar Lann Ar Lann Ar Lann Ar Lann Ar Lann Ar Vihan
Kerlaurent Ar Lann Ar Lann Ar Lann Ar Lann Ar Lann Ar Lann Ar Lann Ar Lann Ar Lann Ar Lann Ar Lann Ar Lann Ar Lann
Kerlaurent Ar Lann Ar Lann Ar Lann Ar Lann Ar Lann Ar Lann Ar Lann Ar Lann Ar Lann Ar Lann Ar Lann Ar Lann Ar Lann Izella
Kerlaurent Ar Lann Ar Lann Ar Lann Ar Lann Ar Lann Ar Lann Ar Lann Ar Lann Ar Lann Ar Lann Ar Lann Ar Lann Ar Lann Uhella
Kerlaurent Ar Lann Ar Lann Ar Lann Ar Lann Ar Lann Ar Lann Ar Lann Ar Lann Ar Lann Ar Lann Ar Lann Ar Lann Ar Lann Ar Ster
Kerlaurent Ar Lann Ar Lann Ar Lann Ar Lann Ar Lann Ar Lann Ar Lann Ar Lann Ar Lann Ar Lann Ar Lann Ar Lann Ar Lann Ar Menez
Kerlaurent Ar Lann Ar Lann Ar Lann Ar Lann Ar Lann Ar Lann Ar Lann Ar Lann Ar Lann Ar Lann Ar Lann Ar Lann Ar Lann Ar Mor
Kerlaurent Ar Lann Ar Lann Ar Lann Ar Lann Ar Lann Ar Lann Ar Lann Ar Lann Ar Lann Ar Lann Ar Lann Ar Lann Ar Lann Ar Coat
Kerlaurent Ar Lann Ar Lann Ar Lann Ar Lann Ar Lann Ar Lann Ar Lann Ar Lann Ar Lann Ar Lann Ar Lann Ar Lann Ar Lann Ar Ru
Kerlaurent Ar Lann Ar Lann Ar Lann Ar Lann Ar Lann Ar Lann Ar Lann Ar Lann Ar Lann Ar Lann Ar Lann Ar Lann Ar Lann Ar Bihan
Kerlaurent Ar Lann Ar Lann Ar Lann Ar Lann Ar Lann Ar Lann Ar Lann Ar Lann Ar Lann Ar Lann Ar Lann Ar Lann Ar Lann Ar Vras
Kerlaurent Ar Lann Ar Lann Ar Lann Ar Lann Ar Lann Ar Lann Ar Lann Ar Lann Ar Lann Ar Lann Ar Lann Ar Lann Ar Lann Ar Vihan
Kerlaurent Ar Lann Ar Lann Ar Lann Ar Lann Ar Lann Ar Lann Ar Lann Ar Lann Ar Lann Ar Lann Ar Lann Ar Lann Ar Lann Ar Lann
Kerlaurent Ar Lann Ar Lann Ar Lann Ar Lann Ar Lann Ar Lann Ar Lann Ar Lann Ar Lann Ar Lann Ar Lann Ar Lann Ar Lann Ar Lann Izella
Kerlaurent Ar Lann Ar Lann Ar Lann Ar Lann Ar Lann Ar Lann Ar Lann Ar Lann Ar Lann Ar Lann Ar Lann Ar Lann Ar Lann Ar Lann Uhella
Kerlaurent Ar Lann Ar Lann Ar Lann Ar Lann Ar Lann Ar Lann Ar Lann Ar Lann Ar Lann Ar Lann Ar Lann Ar Lann Ar Lann Ar Lann Ar Ster
Kerlaurent Ar Lann Ar Lann Ar Lann Ar Lann Ar Lann Ar Lann Ar Lann Ar Lann Ar Lann Ar Lann Ar Lann Ar Lann Ar Lann Ar Lann Ar Menez
Kerlaurent Ar Lann Ar Lann Ar Lann Ar Lann Ar Lann Ar Lann Ar Lann Ar Lann Ar Lann Ar Lann Ar Lann Ar Lann Ar Lann Ar Lann Ar Mor
Kerlaurent Ar Lann Ar Lann Ar Lann Ar Lann Ar Lann Ar Lann Ar Lann Ar Lann Ar Lann Ar Lann Ar Lann Ar Lann Ar Lann Ar Lann Ar Coat
Kerlaurent Ar Lann Ar Lann Ar Lann Ar Lann Ar Lann Ar Lann Ar Lann Ar Lann Ar Lann Ar Lann Ar Lann Ar Lann Ar Lann Ar Lann Ar Ru
Kerlaurent Ar Lann Ar Lann Ar Lann Ar Lann Ar Lann Ar Lann Ar Lann Ar Lann Ar Lann Ar Lann Ar Lann Ar Lann Ar Lann Ar Lann Ar Bihan
Kerlaurent Ar Lann Ar Lann Ar Lann Ar Lann Ar Lann Ar Lann Ar Lann Ar Lann Ar Lann Ar Lann Ar Lann Ar Lann Ar Lann Ar Lann Ar Vras
Kerlaurent Ar Lann Ar Lann Ar Lann Ar Lann Ar Lann Ar Lann Ar Lann Ar Lann Ar Lann Ar Lann Ar Lann Ar Lann Ar Lann Ar Lann Ar Vihan
Kerlaurent Ar Lann