TABLEAU DES EMPLACEMENTS RÉSERVÉS		
N°	**Désignations des opérations**	**Bénéficiaire**
9	Élargissement de l'Avenue G. d'Arnaudin à 16 m (300 m)	Commune
11	Élargissement de l'emprise de l'Avenue Alphonse Daudet (25 m)	Commune
13	Élargissement de l'Allée des Blossanines à 8 m (175 m)	Commune
14	Élargissement de l'Avenue du Marais à 12 m (230 m)	Commune
15	Élargissement de l'Avenue du 14 Juillet, Avenue de la République, Route de Bordeaux à 32 m (2400 m)	Commune
17	Élargissement de l'Avenue P.G. Latécoère à 12 m (830 m)	Commune
18	Élargissement de la rue de Marticq à 8 m (260 m)	Commune
19	Élargissement de l'Impasse de Sencion à 8 m (130 m)	Commune
20	Élargissement de l'Avenue de Mégicoat à 10 m (140 m)	Commune
21	Élargissement de l'Allée des Gravières à 8 m (620 m)	Commune
22	Élargissement de la rue de Narc et chemin des Hêtres à 12 m (2430 m)	Commune
23	Élargissement de l'Allée des Rameaux à 8 m (250 m)	Commune
24	Élargissement de la rue des Bruyères à 8 m (570 m)	Commune
25	Élargissement de l'Avenue de Cazaux à 12 m (890 m)	Commune
26	Élargissement de l'Avenue de Guyenne à 12 m à partir de l'Avenue de Caujos (500 m)	Commune
27	Élargissement de l'allée des Aubers à 8 m (70 m)	Commune
28	Élargissement de l'allée des Peuplers à 8 m (715 m)	Commune
29	Élargissement de la rue des Ébénisiers à 12 m (1890 m)	Commune
30	Élargissement de l'allée des Ilexs à 8 m (220 m)	Commune
31	Élargissement de l'Avenue de Lacoste à 14 m avant le giratoire route de Bordeaux et la copropriété commerciale (650 m)	Commune
32	Élargissement de l'Allée des Chênes à 10 m (685 m)	Commune
33	Élargissement du C.D. 305 à 14 m (1400 m)	Commune
34	Élargissement du chemin de Pilches à 10 m (310 m)	Commune
35	Élargissement du chemin d'en Bellard à 10 m (310 m)	Commune
36	Élargissement du C.D. 333 à 12 m (2550 m) depuis la R.D. 305 à la R.D. 652	Commune
37	Élargissement du C.D. 652 à 12 m (930 m)	Commune
38	Élargissement du chemin de Berdaites à 10 m (185 m)	Commune
39	Élargissement du chemin du Haçon à 12 m (250 m)	Commune
40	Élargissement du chemin d'en Bellard à Millas à 10 m (160 m)	Commune
41	Élargissement du chemin de Circucius à 10 m (430 m)	Commune
42	Élargissement du chemin de Bouyan à 12 m (600 m)	Commune
43	Élargissement du chemin du Bouscat à 12 m (1230 m)	Commune
44	Élargissement du chemin neuf à Bergat Nord à 10 m (170 m)	Commune
45	Élargissement du chemin de Maréa à 10 m (825 m)	Commune
46	Élargissement du chemin de Halèche et du Pressuéré à 10 m (430m)	Commune
47	Élargissement du chemin des Roseaux 10 m (1900m)	Commune
48	Élargissement du chemin de Lèoo 10 m (550m)	Commune
49	Élargissement du chemin neuf de Geubern à 8 m (140m)	Commune
50	Élargissement du chemin neuf reliant le C.D. 652 au C.D.333 à 10 m (350m)	Commune
51	Élargissement de la rue des Cols Verts à 12 m (160 m)	Commune
52	Élargissement de la rue de Cazaupé à 12 m (520 m)	Commune
53	Élargissement de l'allée de Tauris à 8 m (225 m)	Commune
54	Élargissement de l'allée des Jacquets à 8 m (102 m)	Commune
55	Élargissement de la rue des Bégonias à 12 m (1700 m)	Commune
56	Élargissement de la rue de Caillaux à 12 m (1300 m)	Commune
57	Élargissement du chemin d'Hontaucat à 8 m (523 m)	Commune
58	Élargissement du chemin du Pé à 8 m (600 m)	Commune
59	Élargissement de l'Avenue de Mayre à 12 m (630 m)	Commune
60	Élargissement de l'allée des Solcières à 8 m (155 m)	Commune
61	Élargissement du chemin des Agnelles à 8 m (320 m)	Commune
62	Élargissement du chemin des Gartaya à 8 m (135 m)	Commune
63	Élargissement de l'allée des Vignes à 8 m (131 m)	Commune
64	Élargissement de la rue des Gourrets à 8 m (330 m)	Commune
65	Élargissement de la rue des Tamaris à 8 m (180 m)	Commune

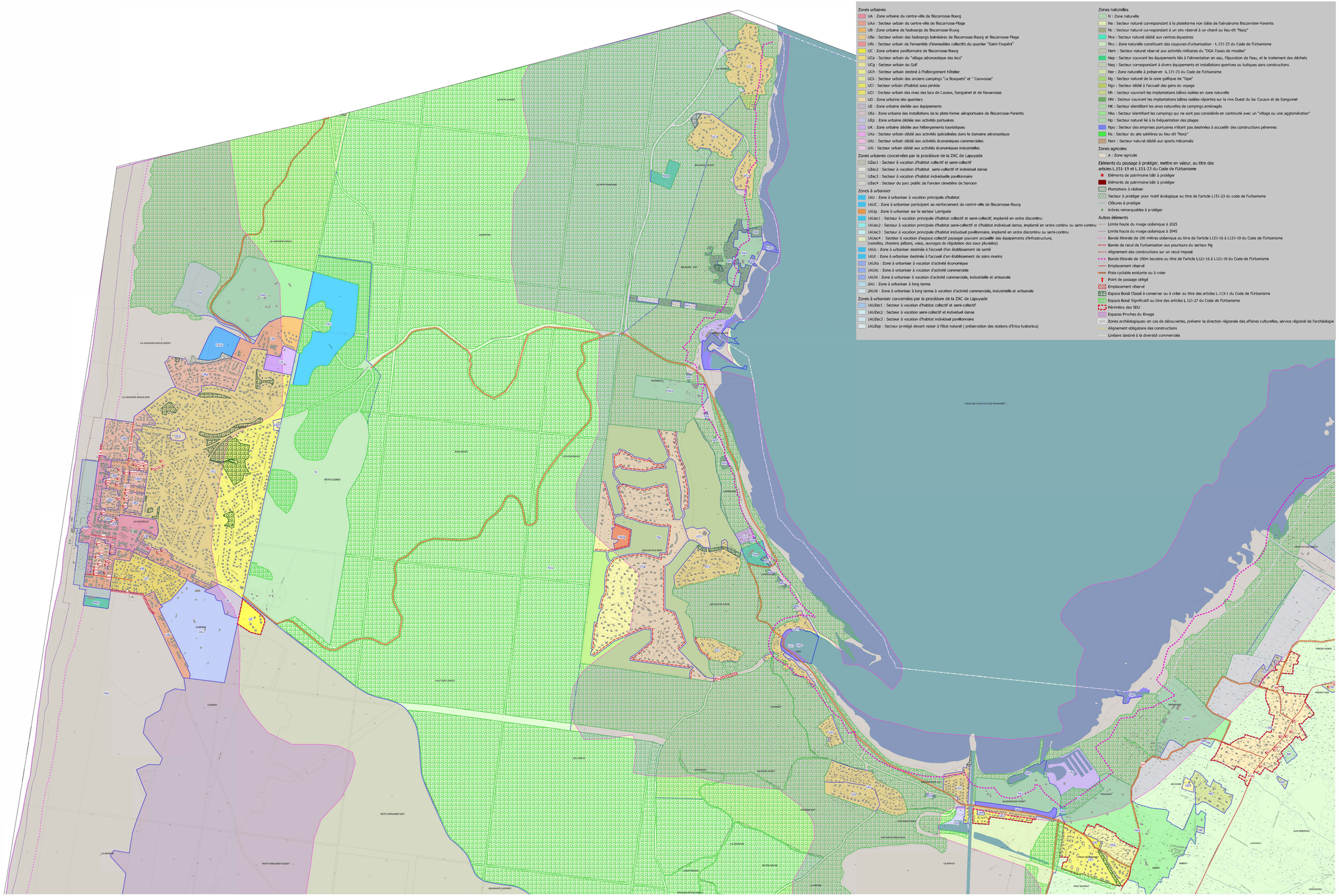

Sources : DGFIP 2024 ; Réalisation : Citadia Conseil - Le 06-10-2025

VILLE DE
Biscarrosse

Plan local d'Urbanisme

Modification n°6

Commune de BISCARROSSE

PLU approuvé le 6 mars 2017
Modification n°1 le 9 septembre 2019
Modification n°2 le 27 septembre 2021
Modification n°3 le 3juillet 2023
Modification n°4 le 16 décembre 2024
Modification n°5 le 08 avril 2026
Modification n°6 le 08 avril 2026

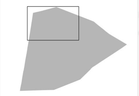

1:7 500

CITADIA
Le Grand-Lebrun