Métropole Nice Côte d'Azur
DGA Mobilité , Aménagement et Développement Durable
Pôle Aménagement
Direction de l'Urbanisme
Service Planification

MÉTROPOLE NICE CÔTE D'AZUR

Droit de Préemption Urbain métropolitain

TOURRETTE-LEVENS

Périmètre d'étude : **Tourrette-Levens**
Échelle graphique : **1 / 5000**
Système RGF 93 - Projection Lambert 93

Légende

- **Ua** Zonage réglementaire du PLUm
- Périmètre du Droit de Préemption Urbain

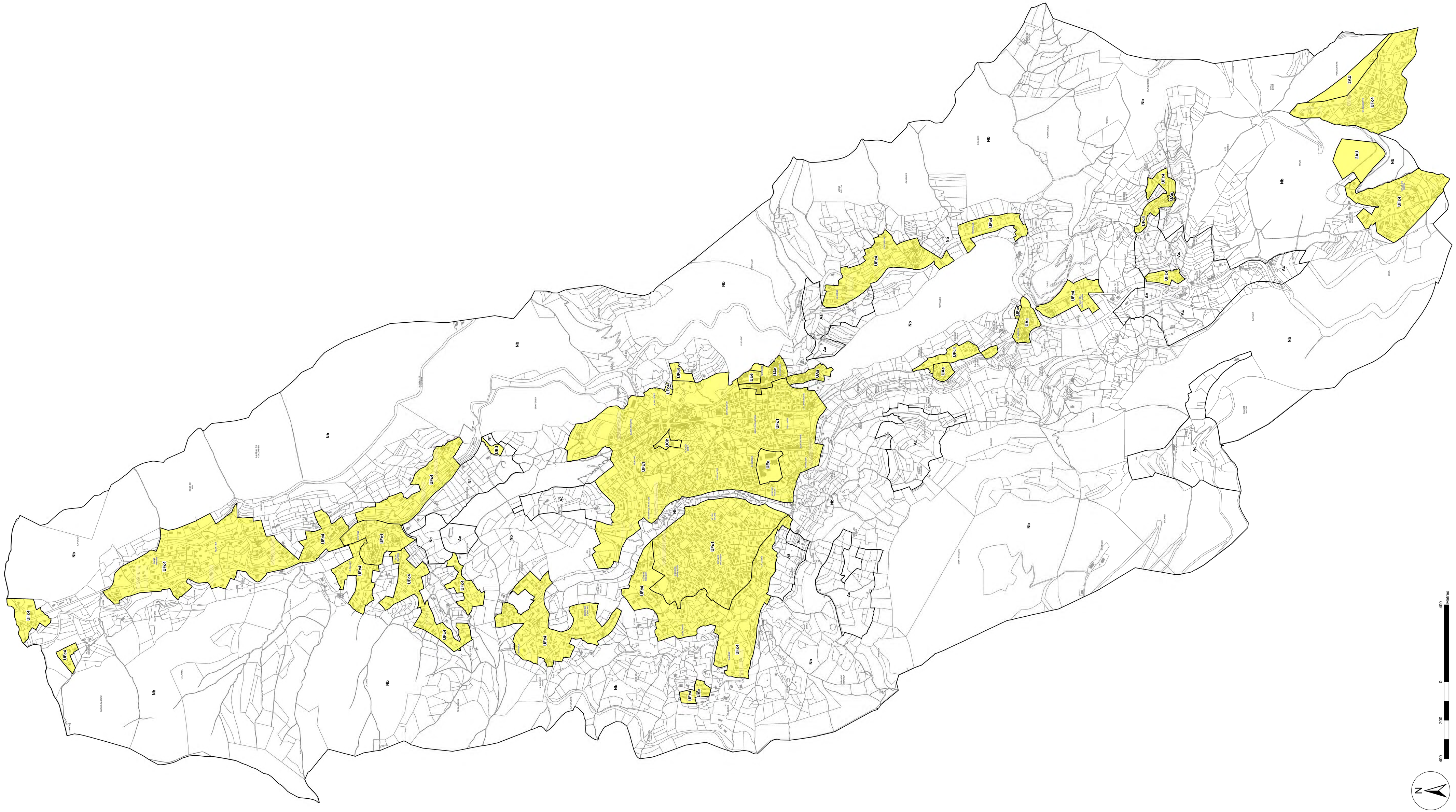

DCDI-2021-106
AR du 25/06/2021
DIR-2020/2020-2021/024-130006_4-1-R

©BDHCA - PCI ©DGFIP-Cadastre. Droits réservés