Département de Haute Corse

Commune de Borgo

Plan Local d'Urbanisme

4.1	Purettone - Nord étang
	P.L.U. arrêté
	P.L.U. approuvé
	P.L.U. modifié
	echelle 1/5000e

Septembre 2023

Légende:

- Limite de zone
- Limite espaces proches du rivage
- Limite EKC
- Limite DPM
- UA — Dénomination de la zone
- Espaces Boisés Classés
- Zone non aedificandi (voie express 2X2)
- Emplacements réservés
- Eléments remarquables du patrimoine naturel (L.151-19 du Code de l'urbanisme)
- Bâtiments identifiés (en application de l'article L151-11 du Code de l'urbanisme)
- Marge de recul
- Indice PEB
- Zone A
- Zone B
- Zone C
- Zone D
- Emprises soumises aux dispositions du Plan de Prévention des Risques Inondation en cours de révision
- UA,UB,UC,UD,UM,UF,UZ,N,Nx,Nz
- Zone AS
- Zone A
- Zone N
- Secteurs OAP

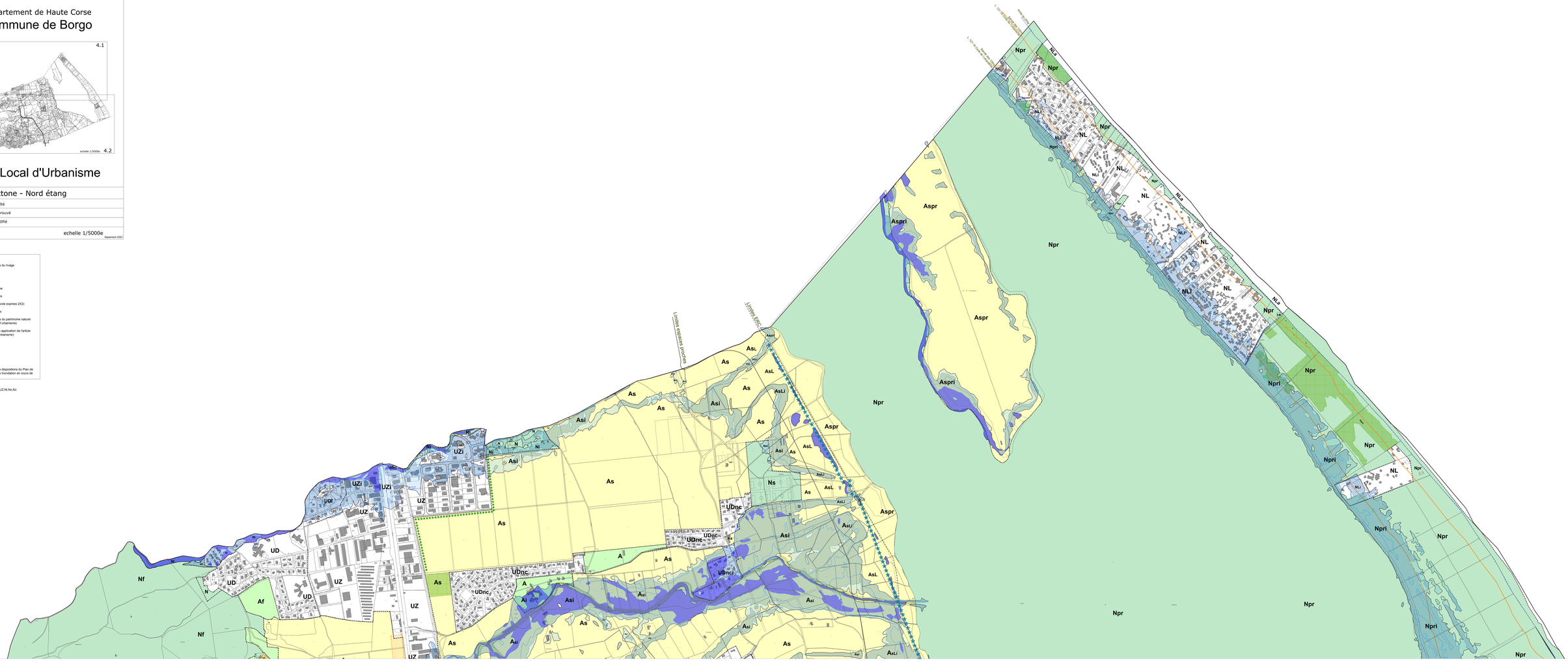

Département de Haute Corse

Commune de Borgo

Plan Local d'Urbanisme

4.2	Village-Revinco-Paterno-Etang sud
	P.L.U. arrêté
	P.L.U. approuvé
	P.L.U. modifié

echelle 1/5000e

Septembre 2021

Légende:
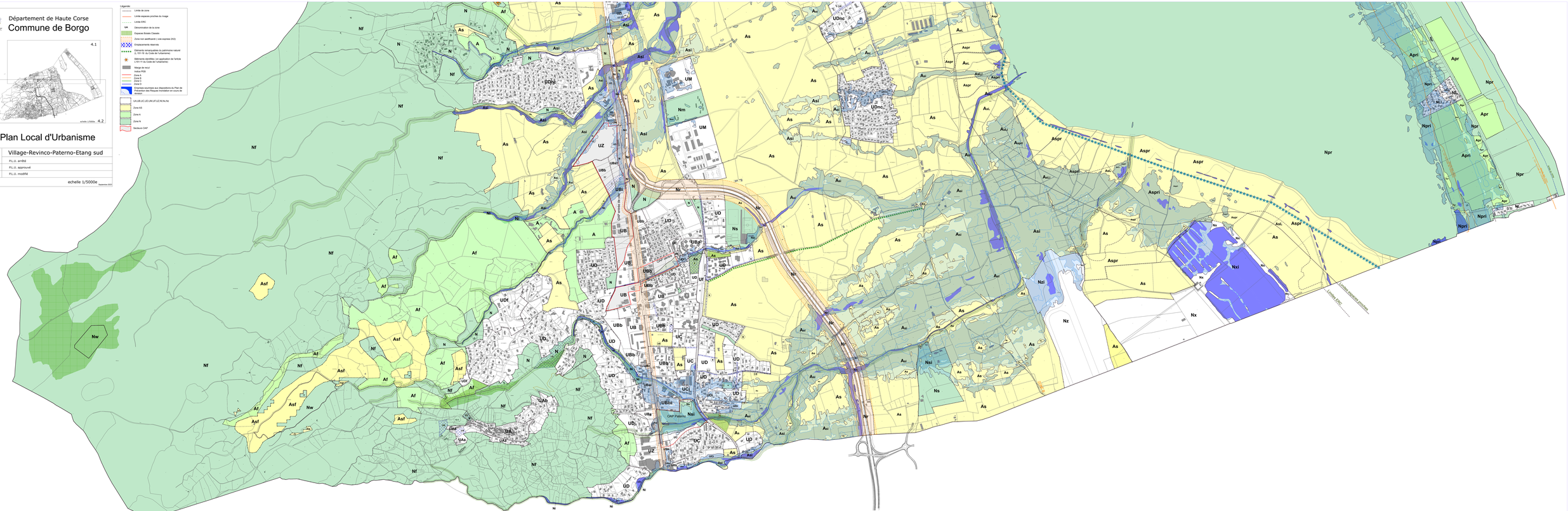
- Limite de zone
- Limite espaces proches du rivage
- Limite ERC
- UA Dénomination de la zone
- Espaces Boisés Classés
- Zone non aedificandi (voie express ZX2)
- Emplacements réservés
- Éléments remarquables du patrimoine naturel (L. 151-19 du Code de l'urbanisme)
- Bâtiments identifiés (en application de l'article L151-11 du Code de l'urbanisme)
- Marge de recul
- Indice PEB
  - Zone A
  - Zone B
  - Zone C
  - Zone D
- Servitudes soumises aux dispositions du Plan de Prévention des Risques Inondation en cours de revision
  - UA,UB,UC,UD,UM,UF,UZ,Nl,Nu,Nz
  - Zone AS
  - Zone A
  - Zone N
  - Secteurs OAP