PLU-H

Plan Local d'Urbanisme valant
Programme Local de l'Habitat

BILLOM Communauté

10.6-A. Plan des informations

Secteurs Val d'Allier Vallée du Jauron et Billom

Modification n°1

PLU approuvé : le 21/10/2019

Modification n°1 approuvée le : 25/10/2021

Vu pour être annexé à la délibération du comité communautaire du 25/10/2021 approuvant la modification n°1 du Plan Local d'Urbanisme valant Programme Local de l'Habitat

Le Président, Gérard Guillaume

Echelle : 1/10000e

0 250 500 m

études actions
Aménagement & Urbanisme, Environnement & Paysage

BID & INSIGHT

Légende :

Fond de carte

- Limites communales
- Parcelles PCIV 2018
- Bâti PCIV 2018

Droit de préemption :

- Droit de préemption urbain
- Espaces Naturels Sensibles
- Zone d'Aménagement Différé (St Jean des Ollières)

Environnement
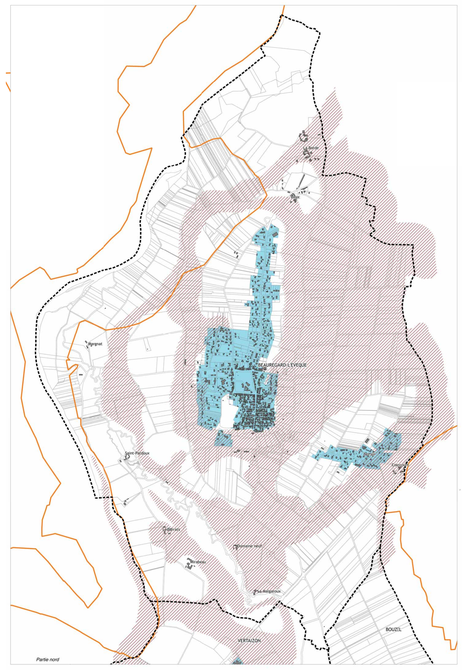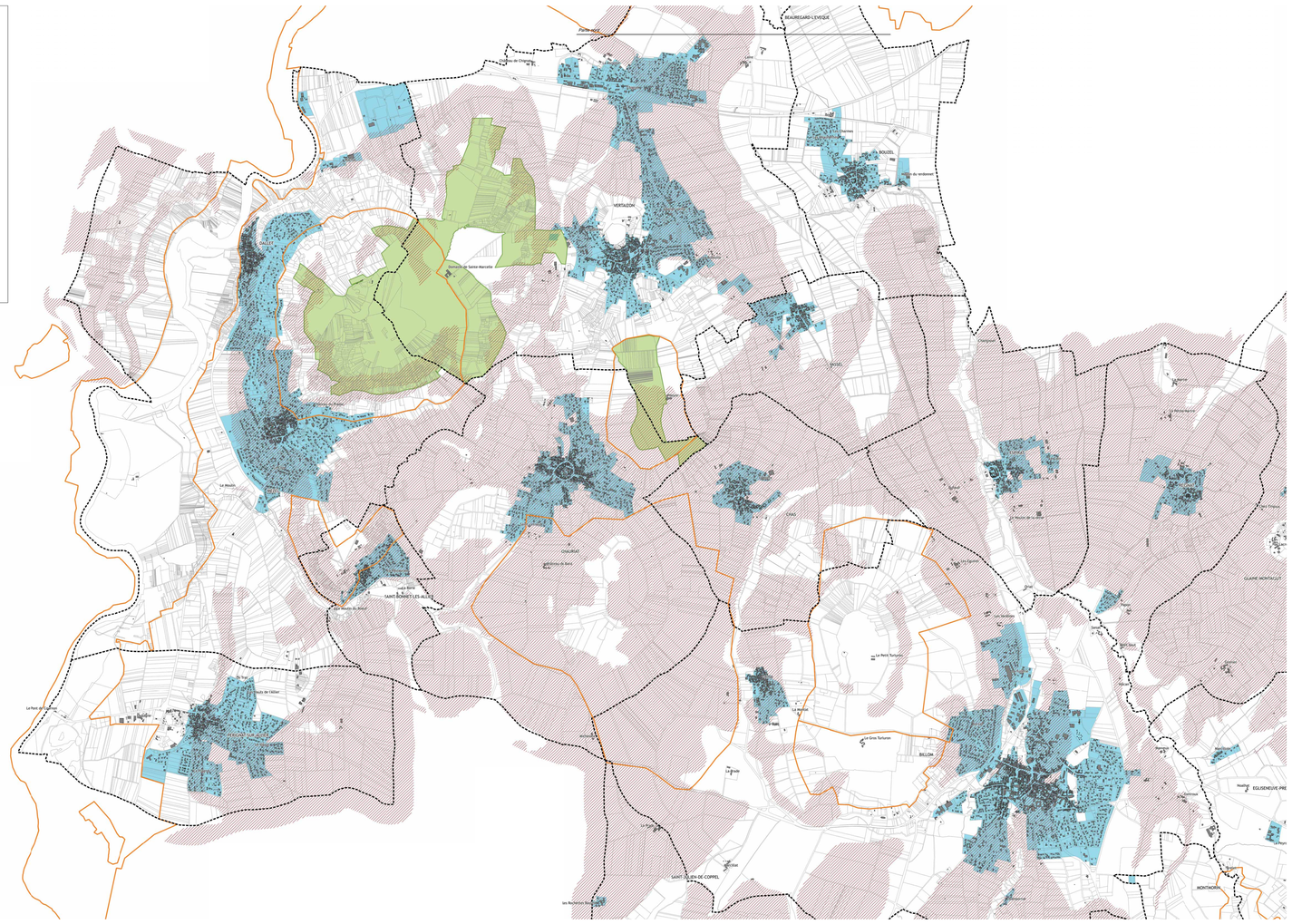
- ZNIEFF de type 1
- Retrait - Gonflement d'Argile (Aléa fort)