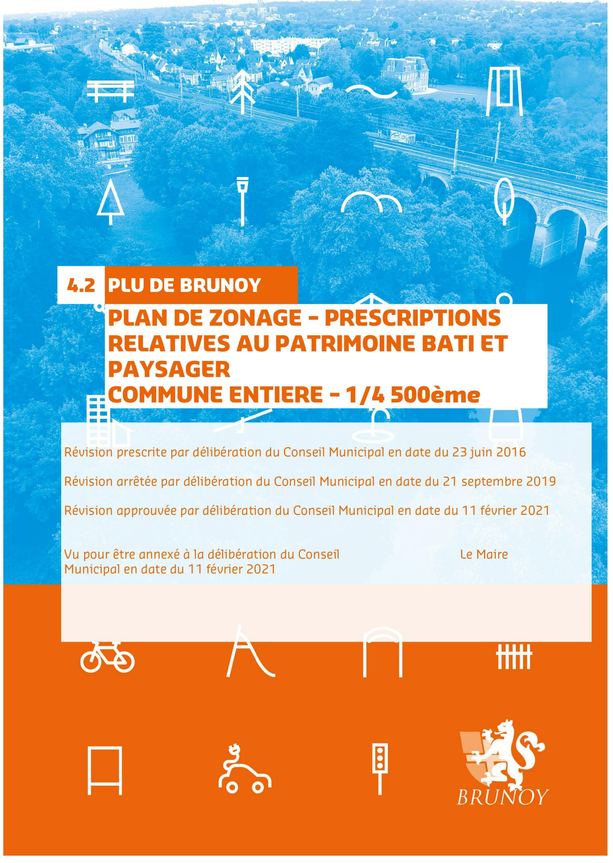

4.2 PLU DE BRUNOY

PLAN DE ZONAGE - PRESCRIPTIONS RELATIVES AU PATRIMOINE BATI ET PAYSAGER COMMUNE ENTIERE - 1/4 500ème

Révision prescrite par délibération du Conseil Municipal en date du 23 juin 2016

Révision arrêtée par délibération du Conseil Municipal en date du 21 septembre 2019

Révision approuvée par délibération du Conseil Municipal en date du 11 février 2021

Vu pour être annexé à la délibération du Conseil Municipal en date du 11 février 2021

Le Maire
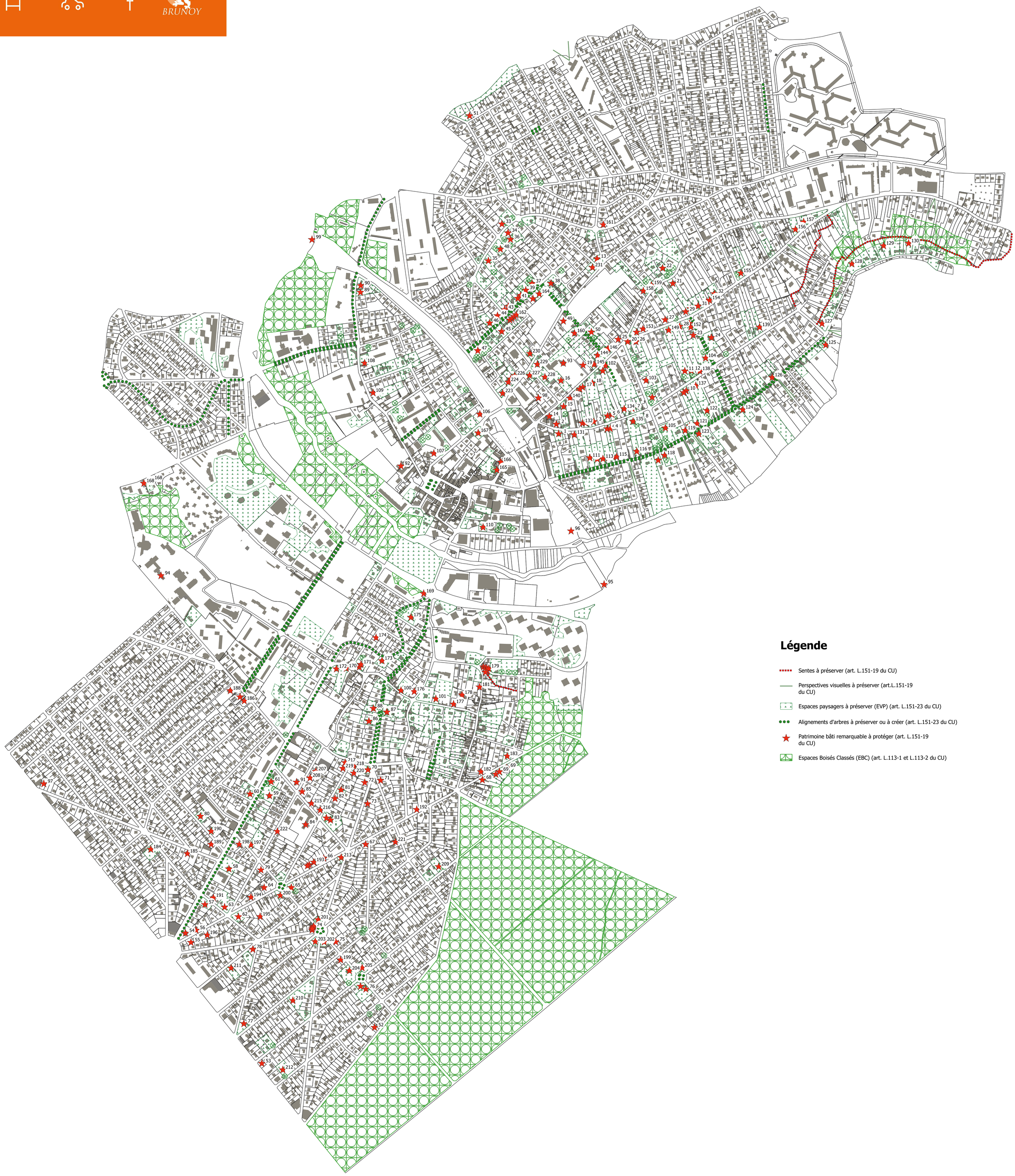
BRUNOY