COMMUNE DE BUBRY
PLAN LOCAL D'URBANISME

PLU approuvé le 28 avril 2017
Modifié (modification de droit commun n°1) le 20 décembre 2024

Annexe 7

INVENTAIRE COURS D'EAU ET ZONES HUMIDES

Échelle : 1/12 000

Vu pour être annexé à la délibération du Conseil Municipal du
20 décembre 2024
Le Maire,
Roger THOMAZO

Pôle TRT - Mission SIG territorial - 19/12/2024

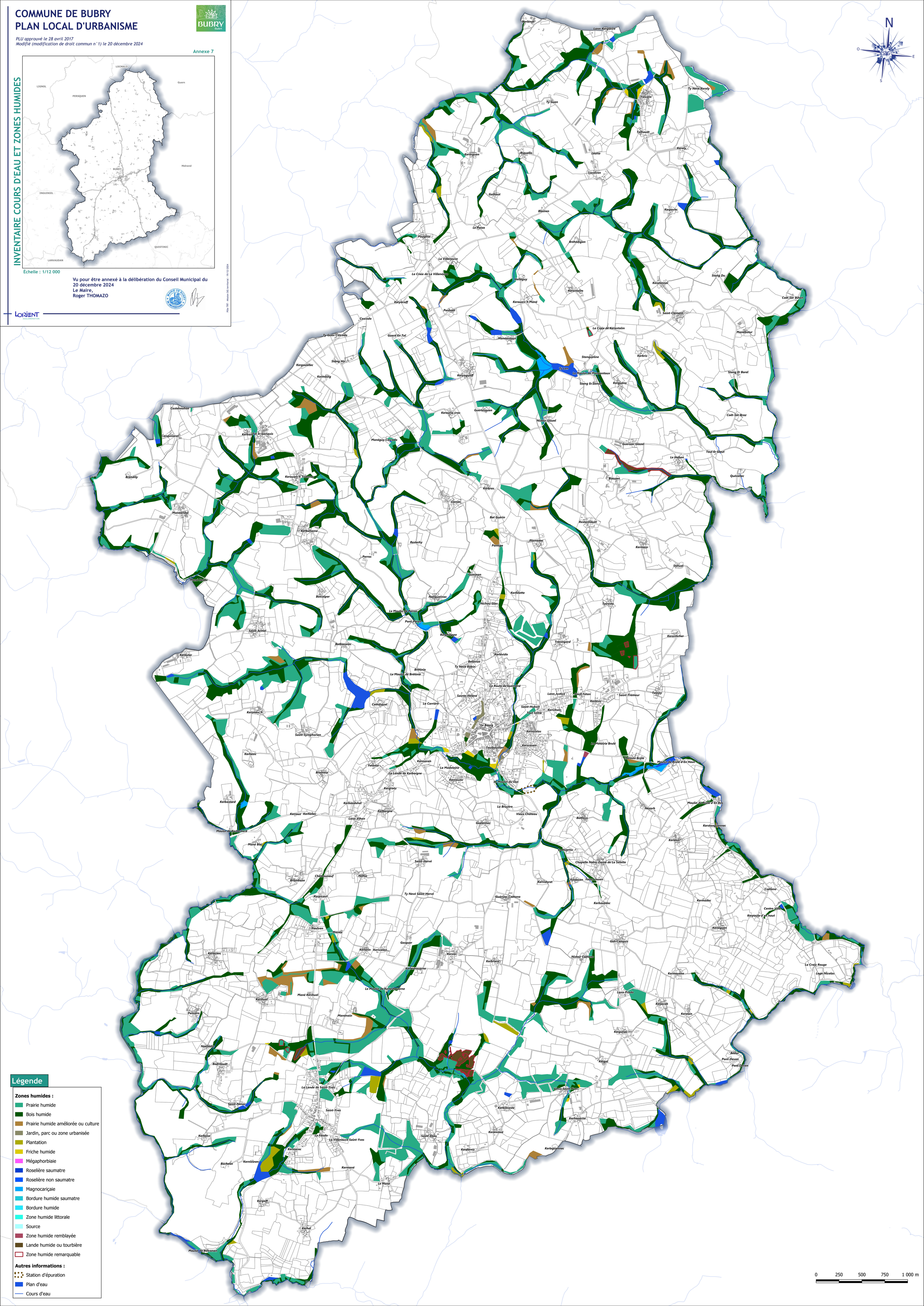

Légende

Zones humides :

- Prairie humide
- Bois humide
- Prairie humide améliorée ou culture
- Jardin, parc ou zone urbanisée
- Plantation
- Friche humide
- Mégaphorbiaie
- Roselière saumatre
- Roselière non saumatre
- Magnocariçaie
- Bordure humide saumatre
- Bordure humide
- Zone humide littorale
- Source
- Zone humide remblayée
- Lande humide ou tourbière
- Zone humide remarquable

Autres informations :

- Station d'épuration
- Plan d'eau
- Cours d'eau

0 250 500 750 1 000 m