# Commune de Neuvelle-les-Cromary - Zonage d'assainissement

CCPR
Communauté de Communes du Pays Riolais

## Légende

Zone d'assainissement collectif

Les habitations existantes et les futures habitations situées hors de la zone d'assainissement collectif sont localisées en zone d'assainissement non collectif

Echelle : 1/800 ème
SIG CCPR
Sources : cadastre DGFiP

# Commune de Neuvelle-les-Cromary - Zonage d'assainissement
## Hameau Le Verjoulot

CCPR
Communauté de Communes du Pays Riolais

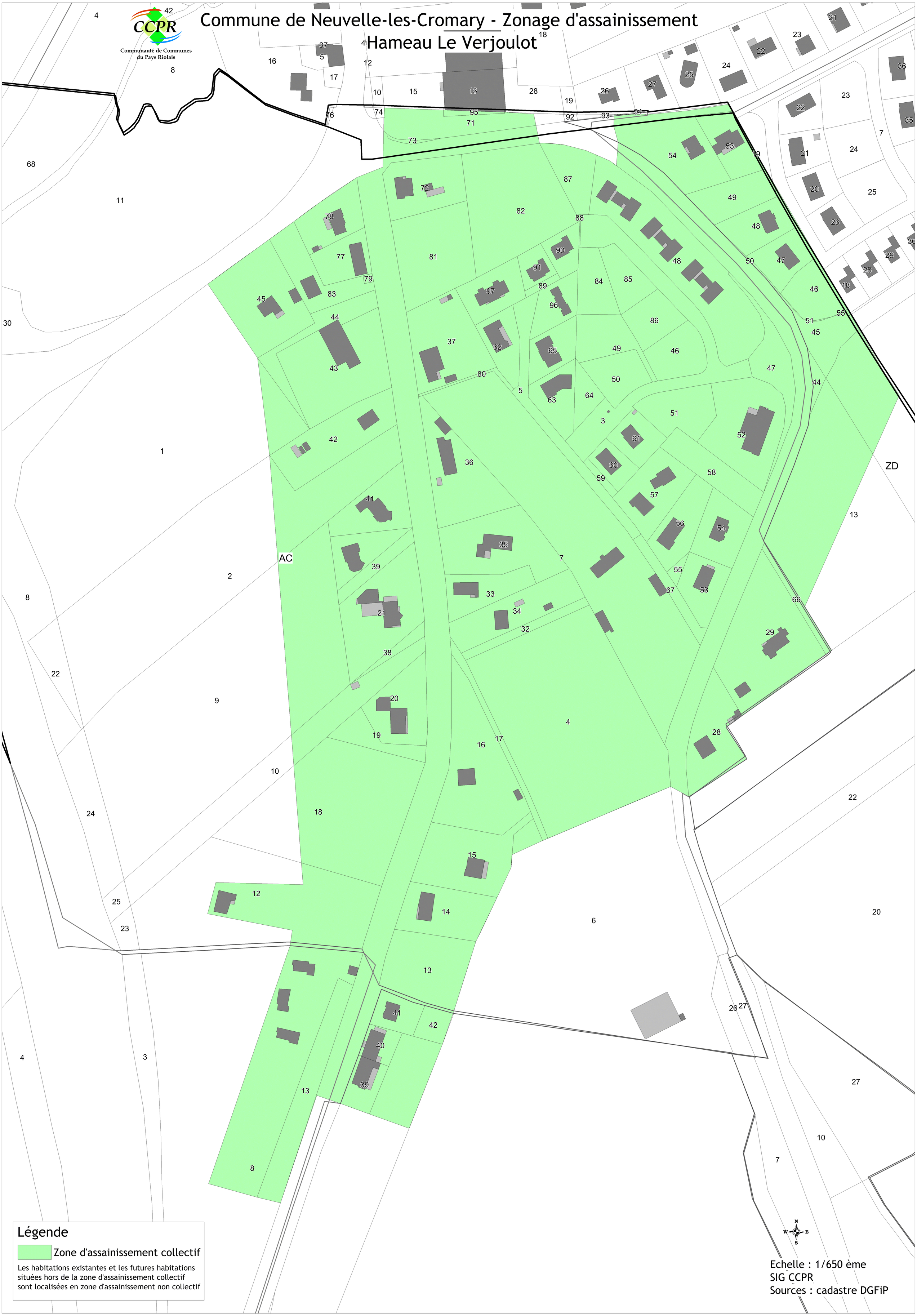


**Légende**

Zone d'assainissement collectif

Les habitations existantes et les futures habitations situées hors de la zone d'assainissement collectif sont localisées en zone d'assainissement non collectif

Echelle : 1/650 ème
SIG CCPR
Sources : cadastre DGFiP

# Commune de Neuvelle-les-Cromary - Zonage d'assainissement

CCPR
Communauté de Communes du Pays Riolais

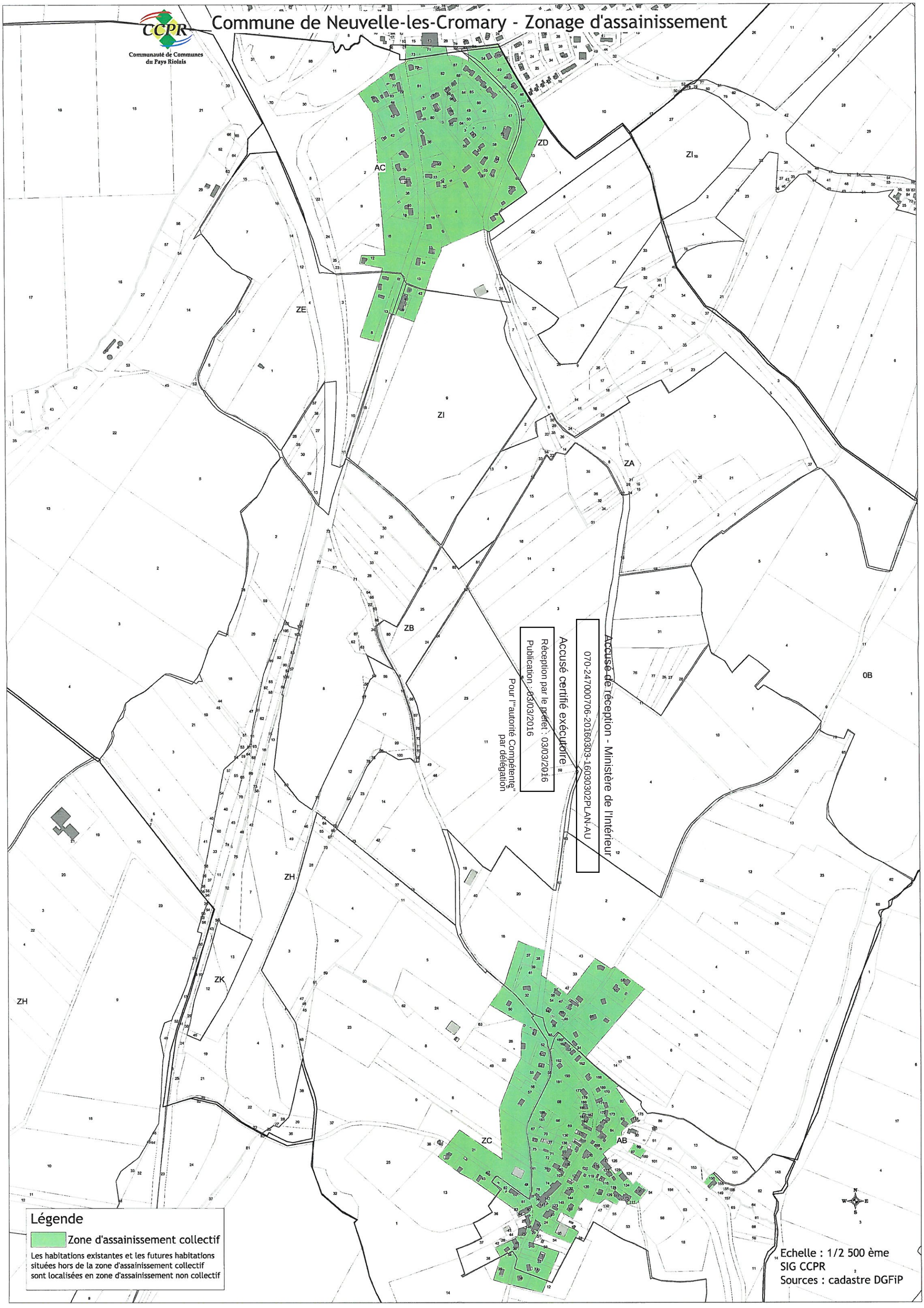


Accusé de réception - Ministère de l'Intérieur
070-247000706-20160303-16030302PLAN-AU

Accusé certifié exécutoire
Réception par le préfet : 03/03/2016
Publication : 03/03/2016
Pour l'"autorité Compétente"
par délégation

## Légende

Zone d'assainissement collectif

Les habitations existantes et les futures habitations situées hors de la zone d'assainissement collectif sont localisées en zone d'assainissement non collectif

Echelle : 1/2 500 ème
SIG CCPR
Sources : cadastre DGFiP

Vu pour rester annexé à la délibération du Conseil Communautaire du 15 septembre 2014 approuvant la modification du schéma directeur d'assainissement de Neuvelle-les-Cromary

**Communauté de Communes**
**du Pays Riolais**
Parc d'activités 3 R - Rioz Nord-Est
Rue des Frères Lumière - 70190 RIOZ
**Tél. 03 84 91 84 94 - Fax 03 84 91 88 24**
communaute-communes@cc-pays-riolais.fr

**Le Président**
**Roger RENAUDOT**