COMMUNAUTE D'AGGLOMERATION DE L'ALBIGEOIS
www.grand-albigeois.fr

PLUi

Plan Local d'Urbanisme intercommunal

Albi, Arthès, Cambon d'Alo, Carlus, Castelnau de Lévis, Cunac, Dénat, Fréjeville, Lagrave, Lescure d'Albigeois, Marssac-sur-Tarn, Puygouzon, Rivières, Saint-Juéry, Terssac, Tonnac

MS3 / Document modifié par délibération du conseil communautaire

3 – PIÈCES RÉGLEMENTAIRES :

3.2. – Documents Graphiques du Règlement

3.2.3 Commune de Castelnau de Lévis

Echelle : 1/5000

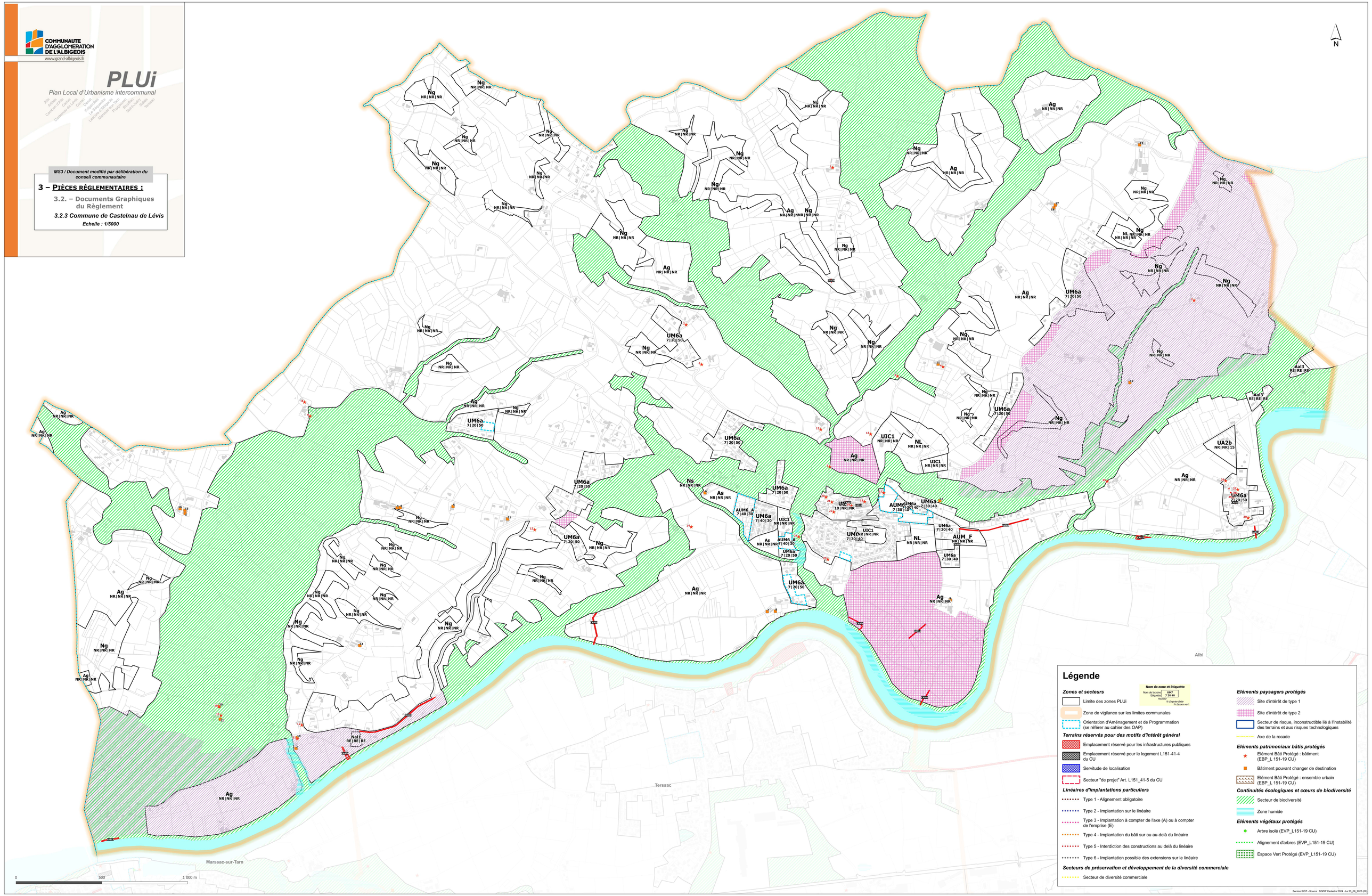

Service SIGT - Source : DGFIP Cadastre 2024 - Le 30_09_2025 (09)