Pays de Fontainebleau
Communauté d'agglomération

Plan local d'Urbanisme Intercommunal

Plan de l'exercice du droit de préemption urbain (DPU)

PLUi approuvé le 16 octobre 2025

1:35 000

Version du 26-09-2025

CITADIA

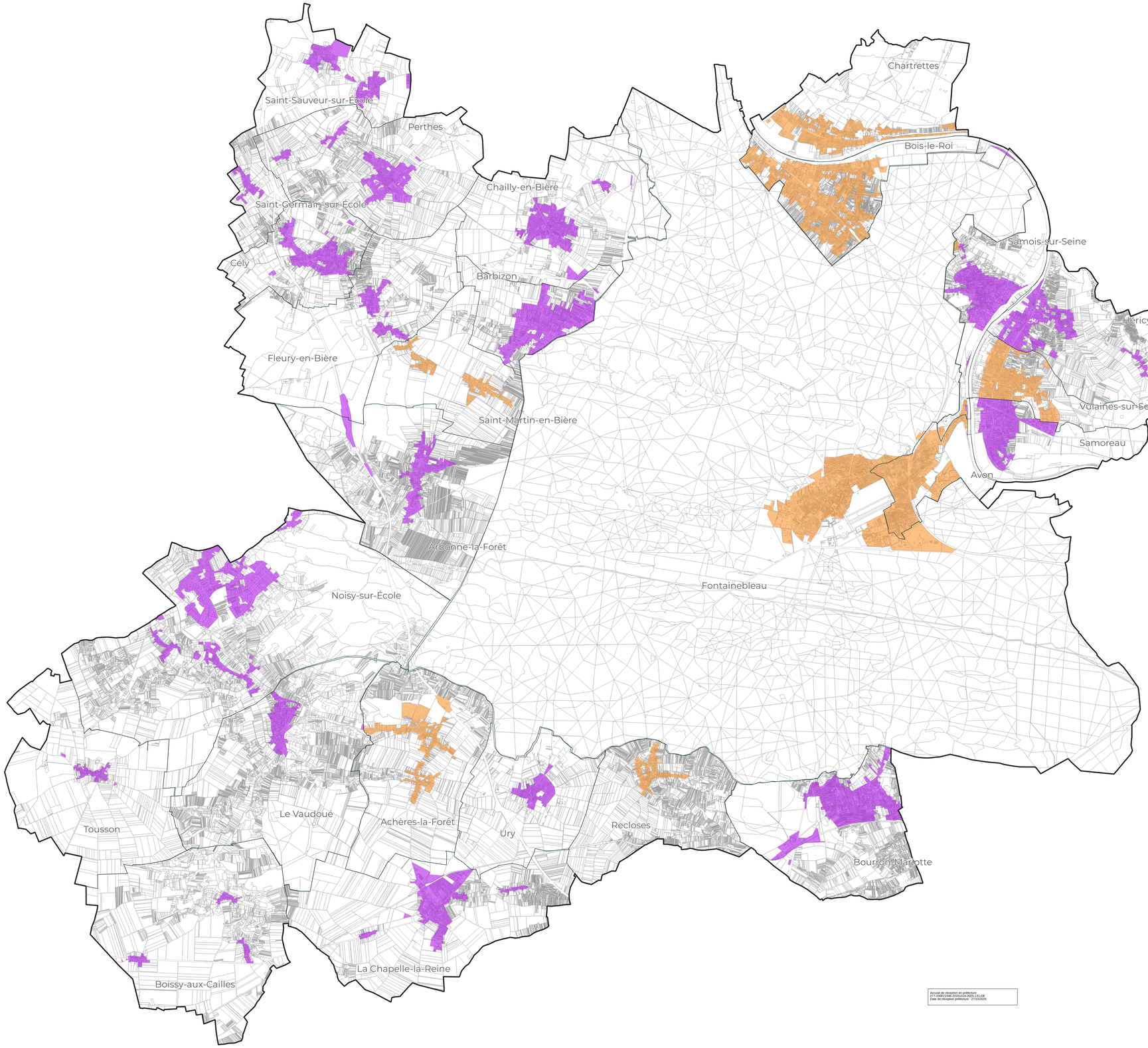

DPU simple

DPU simple et renforcé

Eléments de contexte

Limites CAPF

Limites communales

Bâtiments

Parcelles

N

0 1,5 3 km

Accusé de réception en préfecture
077-200072046-20251016-2025-131-DE
Date de réception préfecture : 27/10/2025

Sources : DDT 77, ARS ; Réalisation : Citadia Conseil – I.Carfantan - Le 26-09-2025