octeha
TERRITOIRES - HABITAT - RÉSEAUX

PREFECTURE DE LA LOZERE
COMMUNE DE :

CHANAC

P.L.U

PLAN LOCAL D'URBANISME

OC'TÉHA

à Rodez :
31 avenue de la Gineste
12000 RODEZ
Tél: 05 65 73 65 76
www.octeha.fr

Zones naturelles : 1 / 5000°
- planche 6.5a
- planche 6.5b
- planche 6.5c
- planche 6.5d
- planche 6.5e

ELABORATION DE LA RÉVISION

Arrêté le : 7 mars 2019

Approuvé le : 24 février 2020

VISA
Date : 31 janvier 2020
Le Maire,
Philippe BOUTOUX

Modifications - Révisions - Mises à jour

Modification simplifiée n°1 approuvée le 17 décembre 2020

Modification simplifiée n°2 approuvée le 03 juin 2021

Révision allégée approuvée le 26 janvier 2023

Cartes des contraintes
1:5 000

6.5b

01	01/01/2000	Création d'un emplacement public	Bourg de Chanac	Commune	6 A 2337
02	01/01/2000	Création d'un emplacement public	Bourg de Chanac	Commune	6 A 2337
03	01/01/2000	Adaptation du cimetière	Bourg de Chanac	Commune	6 AA 46
04	01/01/2000	Création de voirie	Bourg de Chanac	Commune	6 AA 46
05	01/01/2000	Création de voirie	Bourg de Chanac	Commune	6 AA 46
06	01/01/2000	Aménagement de la R.N. 88 et assainissement des eaux usées	Bourg de Chanac	Etat	6 AA 46
07	01/01/2000	Aménagement de la R.N. 88 et assainissement des eaux usées	Bourg de Chanac	Etat	6 AA 46
08	01/01/2000	Aménagement de la R.N. 88 et assainissement des eaux usées	Bourg de Chanac	Etat	6 AA 46
09	01/01/2000	Aménagement de la R.N. 88 et assainissement des eaux usées	Bourg de Chanac	Etat	6 AA 46
10	01/01/2000	Aménagement de la R.N. 88 et assainissement des eaux usées	Bourg de Chanac	Etat	6 AA 46
11	01/01/2000	Aménagement de la R.N. 88 et assainissement des eaux usées	Bourg de Chanac	Etat	6 AA 46
12	01/01/2000	Aménagement de la R.N. 88 et assainissement des eaux usées	Bourg de Chanac	Etat	6 AA 46
13	01/01/2000	Aménagement de la R.N. 88 et assainissement des eaux usées	Bourg de Chanac	Etat	6 AA 46
14	01/01/2000	Aménagement de la R.N. 88 et assainissement des eaux usées	Bourg de Chanac	Etat	6 AA 46
15	01/01/2000	Aménagement de la R.N. 88 et assainissement des eaux usées	Bourg de Chanac	Etat	6 AA 46
16	01/01/2000	Aménagement de la R.N. 88 et assainissement des eaux usées	Bourg de Chanac	Etat	6 AA 46
17	01/01/2000	Aménagement de la R.N. 88 et assainissement des eaux usées	Bourg de Chanac	Etat	6 AA 46
18	01/01/2000	Aménagement de la R.N. 88 et assainissement des eaux usées	Bourg de Chanac	Etat	6 AA 46
19	01/01/2000	Aménagement de la R.N. 88 et assainissement des eaux usées	Bourg de Chanac	Etat	6 AA 46
20	01/01/2000	Aménagement de la R.N. 88 et assainissement des eaux usées	Bourg de Chanac	Etat	6 AA 46
21	01/01/2000	Aménagement de la R.N. 88 et assainissement des eaux usées	Bourg de Chanac	Etat	6 AA 46
22	01/01/2000	Aménagement de la R.N. 88 et assainissement des eaux usées	Bourg de Chanac	Etat	6 AA 46
23	01/01/2000	Aménagement de la R.N. 88 et assainissement des eaux usées	Bourg de Chanac	Etat	6 AA 46
24	01/01/2000	Aménagement de la R.N. 88 et assainissement des eaux usées	Bourg de Chanac	Etat	6 AA 46
25	01/01/2000	Aménagement de la R.N. 88 et assainissement des eaux usées	Bourg de Chanac	Etat	6 AA 46
26	01/01/2000	Aménagement de la R.N. 88 et assainissement des eaux usées	Bourg de Chanac	Etat	6 AA 46
27	01/01/2000	Aménagement de la R.N. 88 et assainissement des eaux usées	Bourg de Chanac	Etat	6 AA 46
28	01/01/2000	Aménagement de la R.N. 88 et assainissement des eaux usées	Bourg de Chanac	Etat	6 AA 46
29	01/01/2000	Aménagement de la R.N. 88 et assainissement des eaux usées	Bourg de Chanac	Etat	6 AA 46
30	01/01/2000	Aménagement de la R.N. 88 et assainissement des eaux usées	Bourg de Chanac	Etat	6 AA 46
31	01/01/2000	Aménagement de la R.N. 88 et assainissement des eaux usées	Bourg de Chanac	Etat	6 AA 46
32	01/01/2000	Aménagement de la R.N. 88 et assainissement des eaux usées	Bourg de Chanac	Etat	6 AA 46
33	01/01/2000	Aménagement de la R.N. 88 et assainissement des eaux usées	Bourg de Chanac	Etat	6 AA 46
34	01/01/2000	Aménagement de la R.N. 88 et assainissement des eaux usées	Bourg de Chanac	Etat	6 AA 46
35	01/01/2000	Aménagement de la R.N. 88 et assainissement des eaux usées	Bourg de Chanac	Etat	6 AA 46
36	01/01/2000	Aménagement de la R.N. 88 et assainissement des eaux usées	Bourg de Chanac	Etat	6 AA 46
37	01/01/2000	Aménagement de la R.N. 88 et assainissement des eaux usées	Bourg de Chanac	Etat	6 AA 46
38	01/01/2000	Aménagement de la R.N. 88 et assainissement des eaux usées	Bourg de Chanac	Etat	6 AA 46
39	01/01/2000	Aménagement de la R.N. 88 et assainissement des eaux usées	Bourg de Chanac	Etat	6 AA 46
40	01/01/2000	Aménagement de la R.N. 88 et assainissement des eaux usées	Bourg de Chanac	Etat	6 AA 46
41	01/01/2000	Aménagement de la R.N. 88 et assainissement des eaux usées	Bourg de Chanac	Etat	6 AA 46
42	01/01/2000	Aménagement de la R.N. 88 et assainissement des eaux usées	Bourg de Chanac	Etat	6 AA 46
43	01/01/2000	Aménagement de la R.N. 88 et assainissement des eaux usées	Bourg de Chanac	Etat	6 AA 46
44	01/01/2000	Aménagement de la R.N. 88 et assainissement des eaux usées	Bourg de Chanac	Etat	6 AA 46
45	01/01/2000	Aménagement de la R.N. 88 et assainissement des eaux usées	Bourg de Chanac	Etat	6 AA 46
46	01/01/2000	Aménagement de la R.N. 88 et assainissement des eaux usées	Bourg de Chanac	Etat	6 AA 46
47	01/01/2000	Aménagement de la R.N. 88 et assainissement des eaux usées	Bourg de Chanac	Etat	6 AA 46
48	01/01/2000	Aménagement de la R.N. 88 et assainissement des eaux usées	Bourg de Chanac	Etat	6 AA 46
49	01/01/2000	Aménagement de la R.N. 88 et assainissement des eaux usées	Bourg de Chanac	Etat	6 AA 46
50	01/01/2000	Aménagement de la R.N. 88 et assainissement des eaux usées	Bourg de Chanac	Etat	6 AA 46
51	01/01/2000	Aménagement de la R.N. 88 et assainissement des eaux usées	Bourg de Chanac	Etat	6 AA 46
52	01/01/2000	Aménagement de la R.N. 88 et assainissement des eaux usées	Bourg de Chanac	Etat	6 AA 46
53	01/01/2000	Aménagement de la R.N. 88 et assainissement des eaux usées	Bourg de Chanac	Etat	6 AA 46
54	01/01/2000	Aménagement de la R.N. 88 et assainissement des eaux usées	Bourg de Chanac	Etat	6 AA 46
55	01/01/2000	Aménagement de la R.N. 88 et assainissement des eaux usées	Bourg de Chanac	Etat	6 AA 46
56	01/01/2000	Aménagement de la R.N. 88 et assainissement des eaux usées	Bourg de Chanac	Etat	6 AA 46
57	01/01/2000	Aménagement de la R.N. 88 et assainissement des eaux usées	Bourg de Chanac	Etat	6 AA 46
58	01/01/2000	Aménagement de la R.N. 88 et assainissement des eaux usées	Bourg de Chanac	Etat	6 AA 46
59	01/01/2000	Aménagement de la R.N. 88 et assainissement des eaux usées	Bourg de Chanac	Etat	6 AA 46
60	01/01/2000	Aménagement de la R.N. 88 et assainissement des eaux usées	Bourg de Chanac	Etat	6 AA 46
61	01/01/2000	Aménagement de la R.N. 88 et assainissement des eaux usées	Bourg de Chanac	Etat	6 AA 46
62	01/01/2000	Aménagement de la R.N. 88 et assainissement des eaux usées	Bourg de Chanac	Etat	6 AA 46
63	01/01/2000	Aménagement de la R.N. 88 et assainissement des eaux usées	Bourg de Chanac	Etat	6 AA 46
64	01/01/2000	Aménagement de la R.N. 88 et assainissement des eaux usées	Bourg de Chanac	Etat	6 AA 46
65	01/01/2000	Aménagement de la R.N. 88 et assainissement des eaux usées	Bourg de Chanac	Etat	6 AA 46
66	01/01/2000	Aménagement de la R.N. 88 et assainissement des eaux usées	Bourg de Chanac	Etat	6 AA 46
67	01/01/2000	Aménagement de la R.N. 88 et assainissement des eaux usées	Bourg de Chanac	Etat	6 AA 46
68	01/01/2000	Aménagement de la R.N. 88 et assainissement des eaux usées	Bourg de Chanac	Etat	6 AA 46
69	01/01/2000	Aménagement de la R.N. 88 et assainissement des eaux usées	Bourg de Chanac	Etat	6 AA 46
70	01/01/2000	Aménagement de la R.N. 88 et assainissement des eaux usées	Bourg de Chanac	Etat	6 AA 46
71	01/01/2000	Aménagement de la R.N. 88 et assainissement des eaux usées	Bourg de Chanac	Etat	6 AA 46
72	01/01/2000	Aménagement de la R.N. 88 et assainissement des eaux usées	Bourg de Chanac	Etat	6 AA 46
73	01/01/2000	Aménagement de la voirie pour des raisons sécuritaires et DFCI	Bourg de Chanac	Commune	6 AD 53
74	01/01/2000	Aménagement de la voirie pour des raisons sécuritaires et DFCI	Bourg de Chanac	Commune	6 AD 53
75	01/01/2000	Aménagement de la voirie pour des raisons sécuritaires et DFCI	Bourg de Chanac	Commune	6 AD 53
76	01/01/2000	Aménagement de la voirie pour des raisons sécuritaires et DFCI	Bourg de Chanac	Commune	6 AD 53

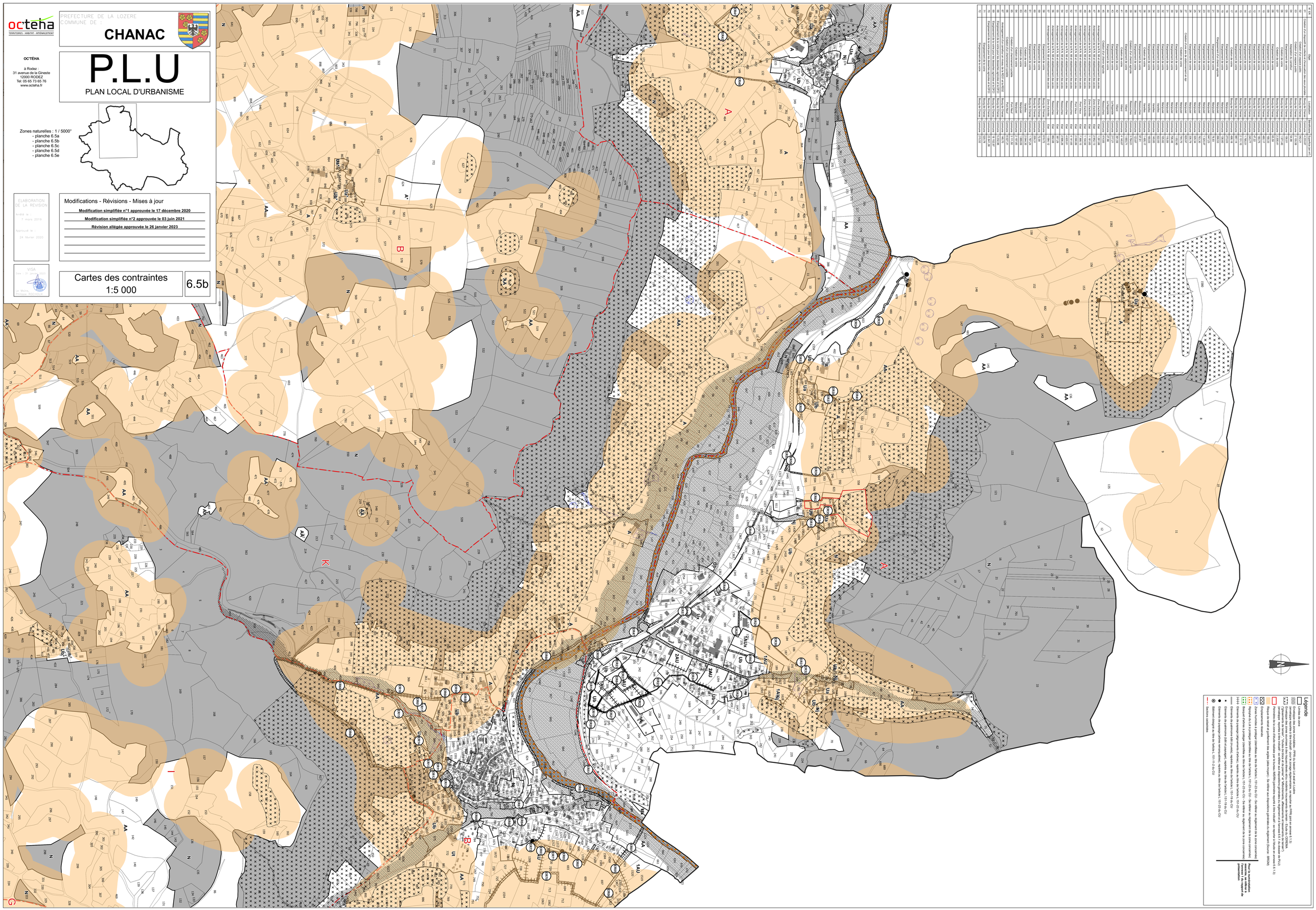
Légende
Limites de zone
Zones urbaines (Ub, Uc, Ud, Ue, Uf, Ul, Uh, Uj, Uk, Ut, Uv, Uz)
Zones à urbaniser (1AU, 2AU, 1AUx, 2AUx, 1AUh, 2AUh)
Zones naturelles (N, Nh, Nj, Nl, Nt, Nv, Nz)
Zones agricoles (A, Ah, Aj, Al, At, Av, Az)
Zones d'activités (AA, AAh, AAj, AAl, AAt, AAv, AAz)
Zones de protection (B, K, G, I)
Emplacements réservés
Zones humides à préserver (identifiées au titre de l'article L151-23 du CU : Se référer au règlement de la zone concernée)
Boisement du U.E.A préservé (identifiées au titre de l'article L151-23 du CU : Se référer au règlement de la zone concernée)
Bosquet d'arbres à préserver (identifiés au titre de l'article L151-23 du CU : Se référer au règlement de la zone concernée)
Éléments du patrimoine bâti (moulins, ruines, etc.) identifiés au titre de l'article L.151-19 du CU
Éléments du patrimoine bâti (moulins), repérés au titre de l'article L151-19 du CU
Éléments du paysage (arbres remarquables), repérés au titre de l'article L.151-23 du CU
Bâtiment changeé au titre de l'article L.151-11-2 du CU
Sections cadastrales
Pour le nivellement
Pour le nivellement
Pour le nivellement