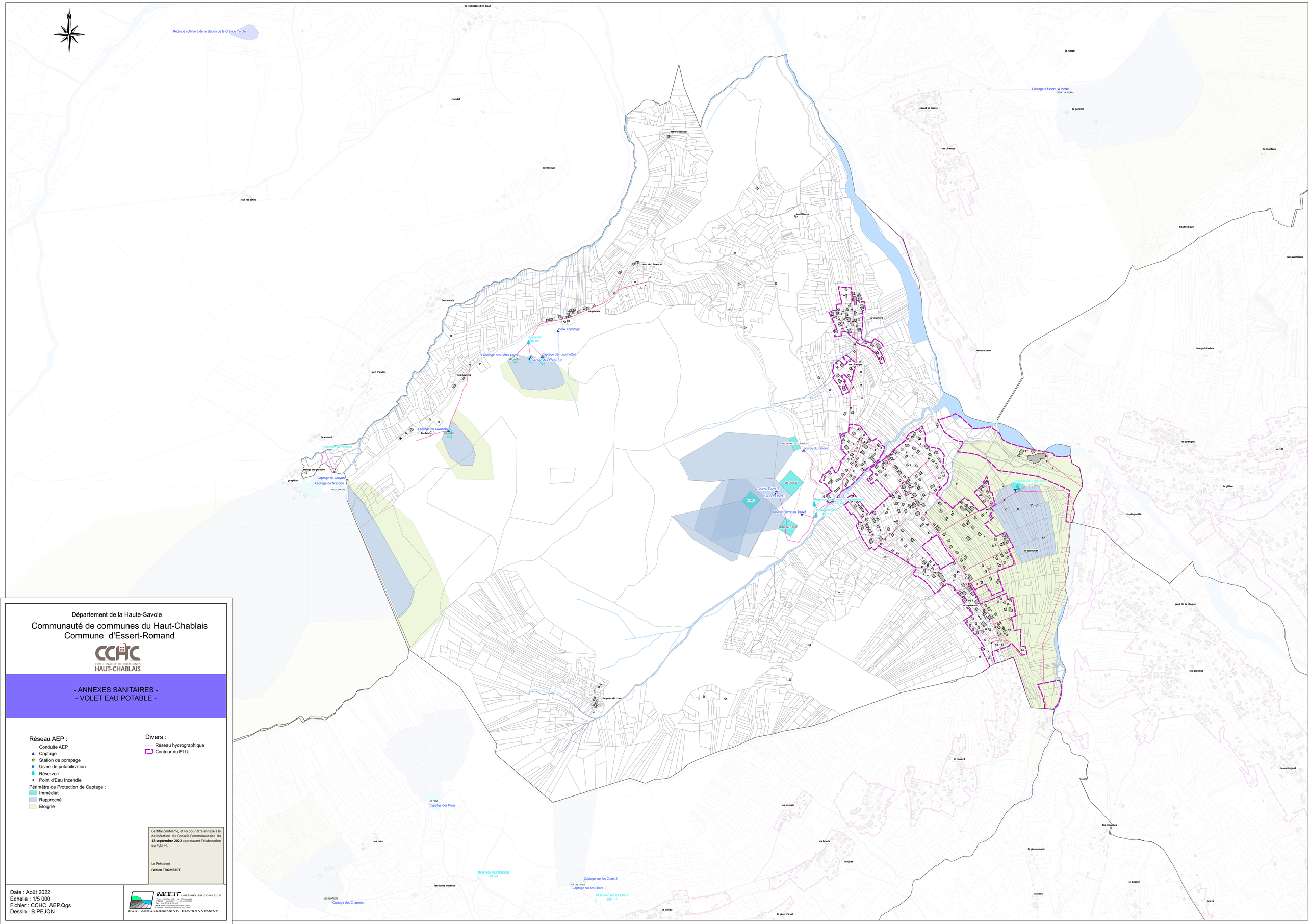


Département de la Haute-Savoie

# Communauté de communes du Haut-Chablais
# Commune d'Essert-Romand

COMMUNAUTÉ DE COMMUNES HAUT-CHABLAIS

## - ANNEXES SANITAIRES -
## - VOLET EAU POTABLE -

### Réseau AEP :

- Conduite AEP
- Captage
- Station de pompage
- Usine de potabilisation
- Réservoir
- Point d'Eau Incendie

Périmètre de Protection de Captage :

- Immédiat
- Rapproché
- Eloigné

### Divers :

- Réseau hydrographique
- Contour du PLUi

Certifié conforme, et vu pour être annexé à la délibération du Conseil Communautaire du **13 septembre 2022** approuvant l'élaboration du PLUi-H.

Le Président

**Fabien TROMBERT**

Date : Août 2022
Echelle : 1/5 000
Fichier : CCHC_AEP.Qgs
Dessin : B.PEJON

NICOT INGÉNIEURS CONSEILS
Rue du Docteur Paccard
74600 SAINT JEAN D'ARDIERES
Tel : 04.50.24.00.81
E-mail : contact@nicot-ic.com
EAU, ASSAINISSEMENT, ENVIRONNEMENT