Département de la Haute-Savoie

Communauté de communes du Haut-Chablais
Commune de Bellevaux

COMMUNAUTÉ DE COMMUNES HAUT-CHABLAIS

- ANNEXES SANITAIRES -
- VOLET EAU POTABLE -

Réseau AEP :

- Conduite AEP
- Captage
- Station de pompage
- Usine de potabilisation
- Réservoir
- Point d'Eau Incendie

Périmètre de Protection de Captage :

- Immédiat
- Rapproché
- Eloigné

Divers :

- Réseau hydrographique
- Contour du PLUi

Certifié conforme, et vu pour être annexé à la délibération du Conseil Communautaire du **13 septembre 2022** approuvant l'élaboration du PLUi-H.

Le Président

Fabien TROMBERT

Date : Aout 2022
Echelle : 1/5 000
Fichier : CCHC_AEP.Qgs
Dessin : B.PEJON
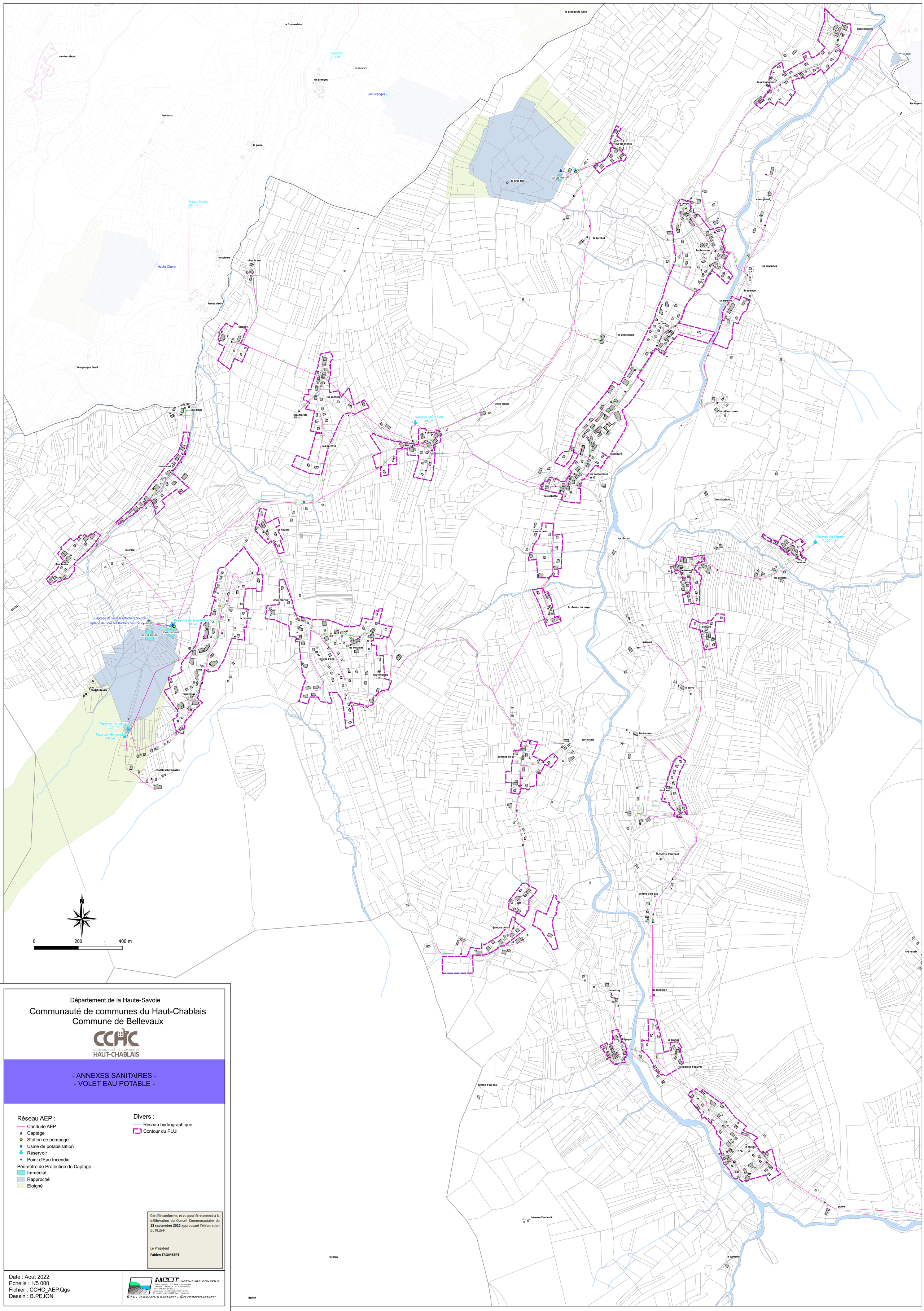
NICOT INGÉNIEURS CONSEILS
Parc Alnais, 57 rue Casteiglès
74650 ANNECY – CHAVANOD
Tél. 04.50.24.00.91
www.eau-assainissement.com
E-mail: contact@nicot-ic.com
EAU, ASSAINISSEMENT, ENVIRONNEMENT