CITADIA

[L'INTELLIGENCE DES TERRITOIRES]

Commune de Coëx

Département de la Vendée (85)

PLAN LOCAL D'URBANISME

Règlement graphique
Ouest

Vu pour être annexé à la délibération du Conseil communautaire.

Modification simplifiée n°1

Le Président, François BLANCHET

0 100 200 m

Cadastre PCI 04/2022

Echelle 1:5000 ème

Planche N° 2

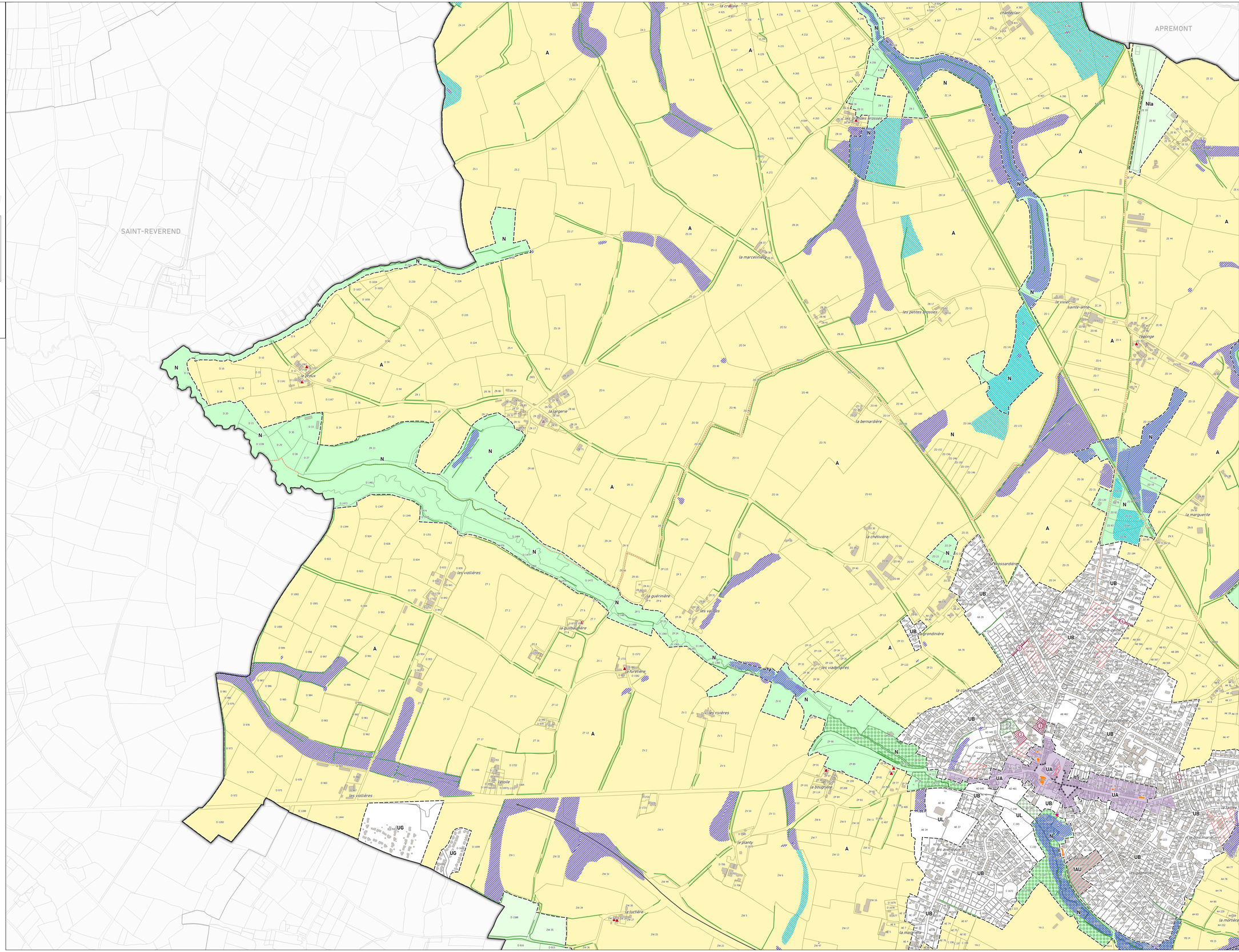
SAINT-REVEREND
APREMONT
la croix
chantoctar
les petites brosses
la marcelinière
le bodoix
la largerie
la bernardière
les petites brosses
le vivier
sainte-anne
rezonge
la marguerite
les violières
la guérinière
les violières
la guibaudière
la furetière
les violières
les violières
les violières