PREFECTURE
AR du 29 octobre 2021
Droit de préemption urbain

Métropole Nice Côte d'Azur
DGA Mobilité , Aménagement et Développement Durable
Pôle Aménagement
Direction de l'Urbanisme
Service Planification

Droit de Préemption Urbain métropolitain

CARROS

Périmètre d'étude : **Carros**
Échelle graphique : **1 : 5000**
Système RGF 93 - Projection Lambert 93

Légende

- Ua — Zonage réglementaire du PLUm
- Périmètre du Droit de Préemption Urbain
- Périmètre du Droit de Préemption Urbain renforcé

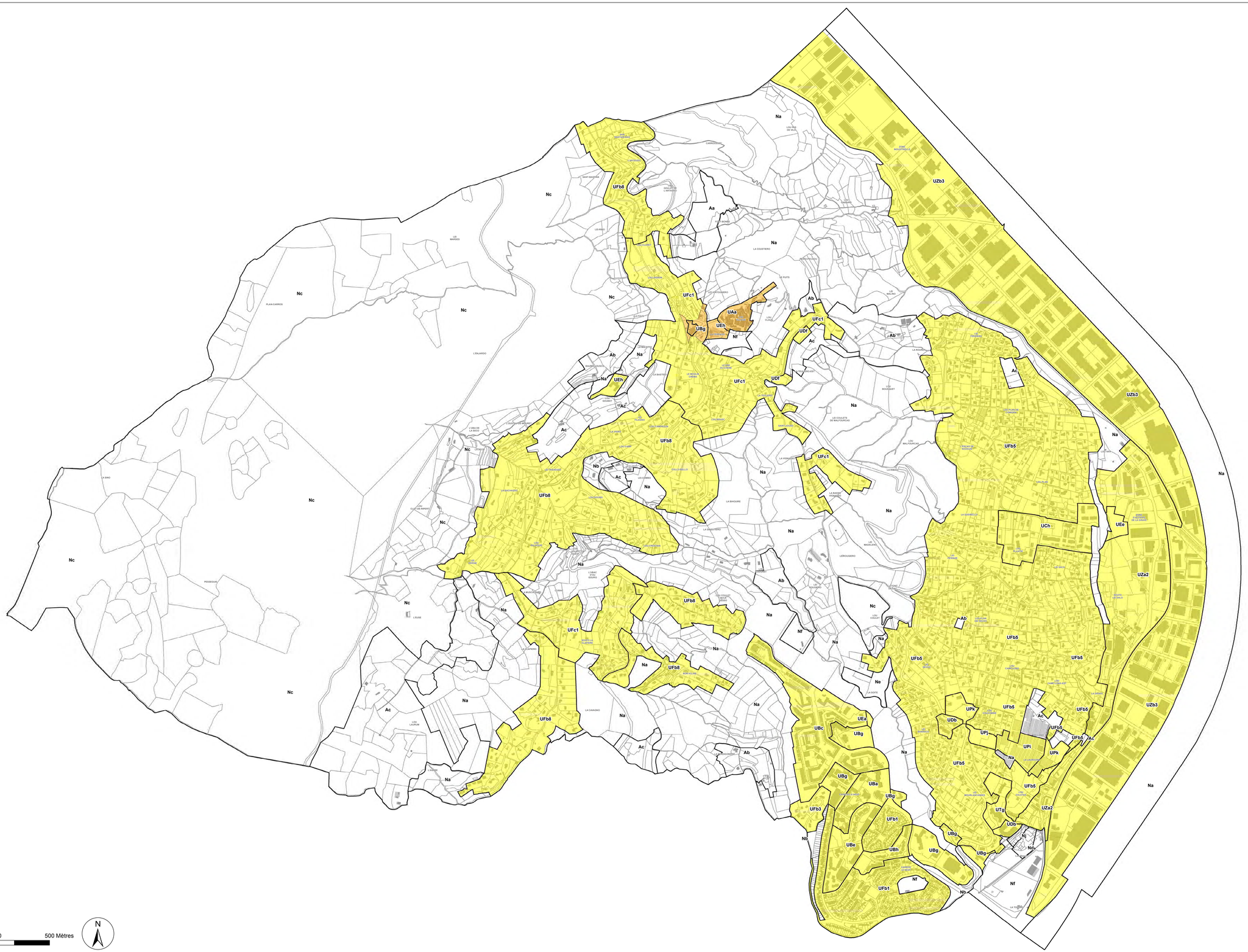

0 250 500 Mètres

N

©SIGNCA – PCI © DGFIP Cadastre. Droits réservés