Liberté • Égalité • Fraternité
RÉPUBLIQUE FRANÇAISE
PREFET DES ALPES-MARITIMES

DIRECTION DEPARTEMENTALE
DES TERRITOIRES
ET DE LA MER

Commune de Saint-Martin-du-Var

PLAN de PREVENTION des RISQUES NATURELS PREVISIBLES d'INCENDIE de FORETS

Carte de l'Aléa

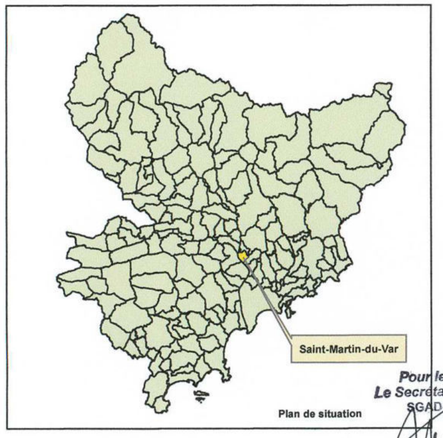

Plan de situation

Pour le Préfet,
Le Secrétaire Général
SGAD 23 ...

Frédéric MAC KAIN

1:10 000

Octobre 2015

PRESCRIPTION du PPRIF : 16 décembre 2003
DELIBERATION du CONSEIL MUNICIPAL : 31 mars 2015
ENQUETE PUBLIQUE : du 22 juin au 29 juillet 2015
APPROBATION du PPRIF : Arrêté du 19 NOV. 2015
DIRECTION DEPARTEMENTALE DES TERRITOIRES ET DE LA MER ALPES-MARITIMES SERVICE EAU RISQUES

Office National des Forêts

Aléa

- P < 350 kw/m : Très faible
- 350 < P < 1700 kw/m : Faible
- 1700 < P < 3500 kw/m : Moyen
- 3500 < P < 7000 kw/m : Elevé
- P > 7000 kw/m : Très élevé
- Zone d'aggravation par vent sud

Limite de commune de Saint-Martin-du-Var

0 100 200 300 400 500 Mètres
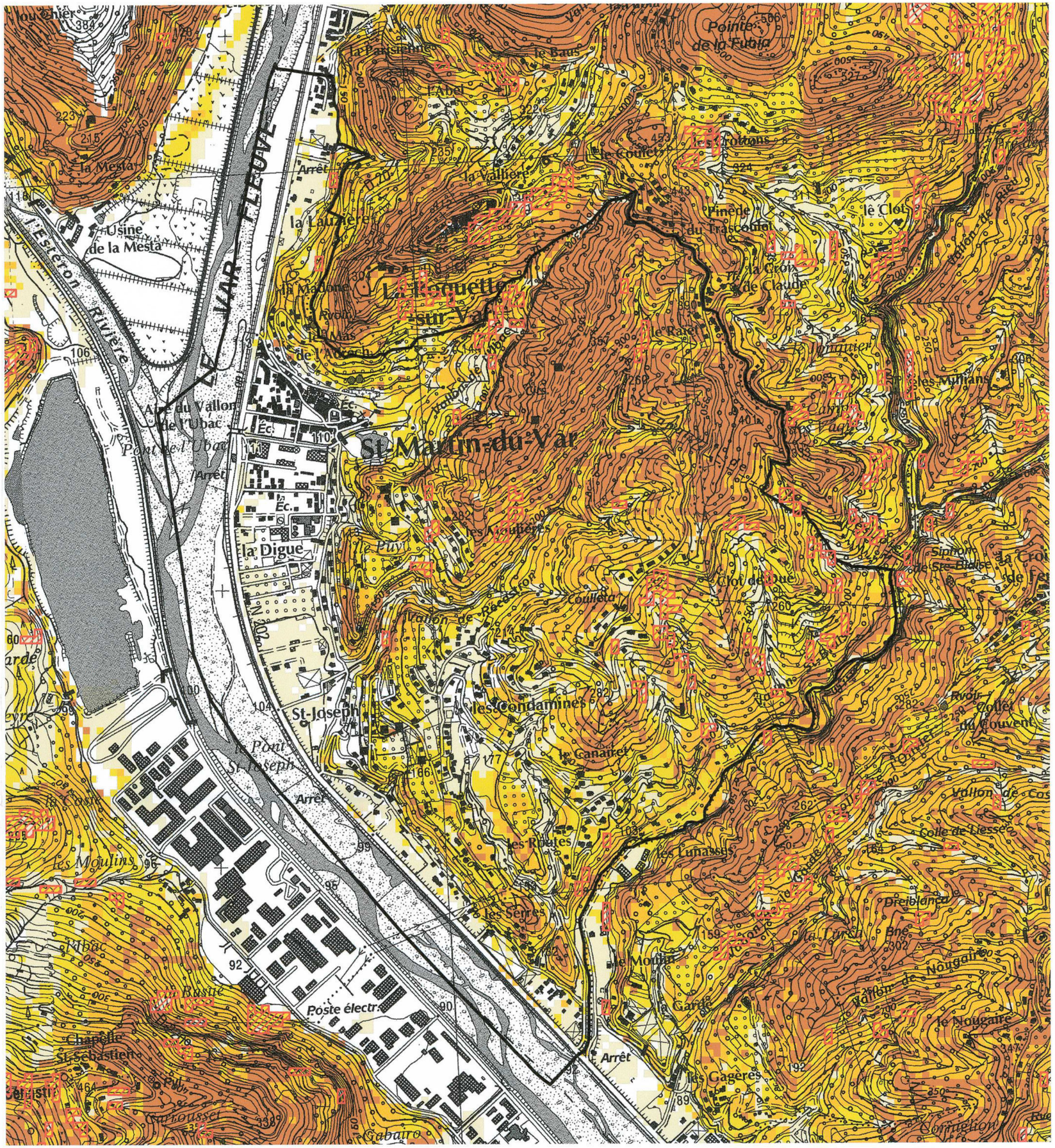
Source :
- Fond cartographique EDR25 ®© IGN 2004
- Limite communale BDtopo ®© IGN 2014