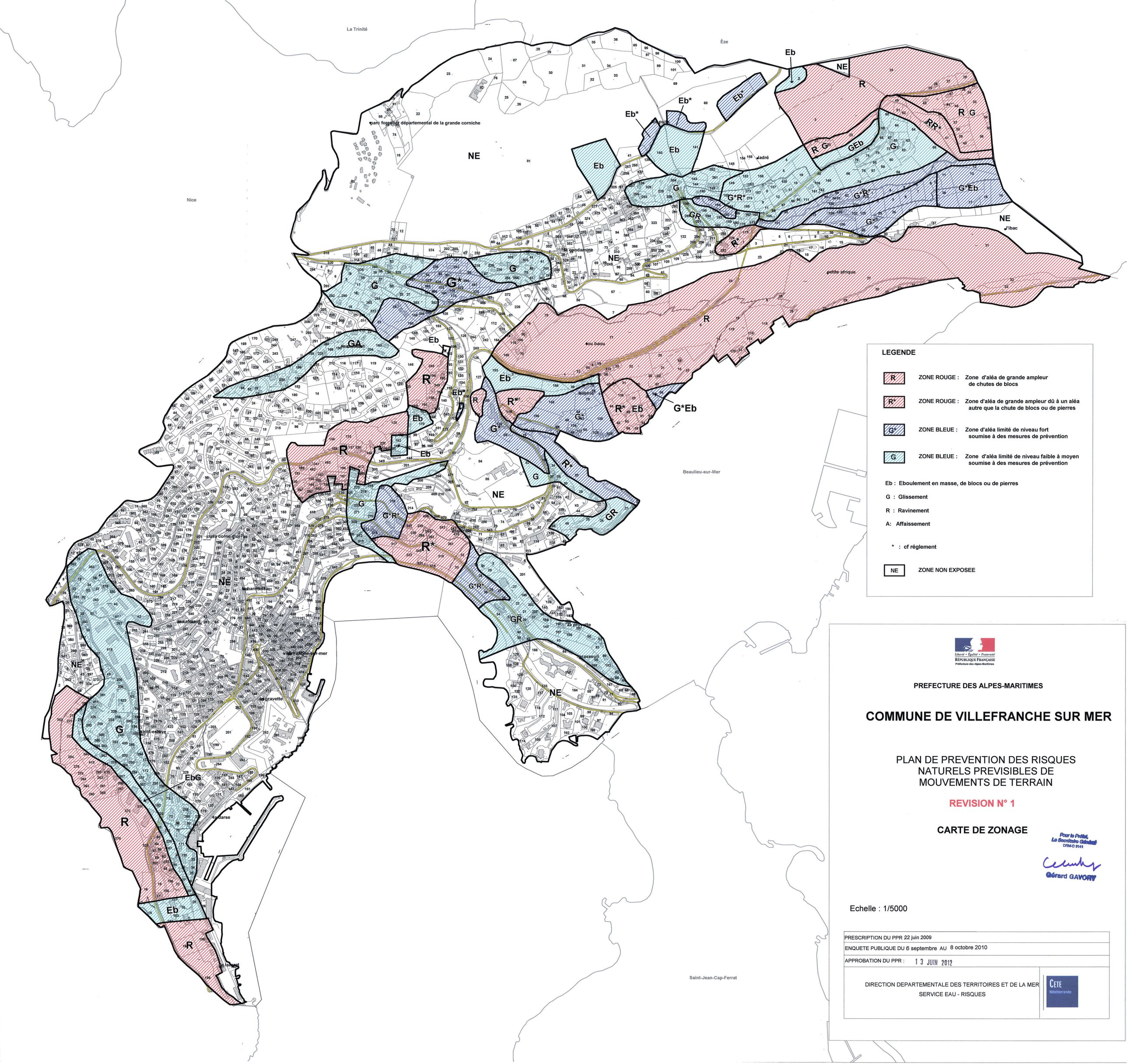

Liberté • Égalité • Fraternité
RÉPUBLIQUE FRANÇAISE
Préfecture des Alpes-Maritimes

PREFECTURE DES ALPES-MARITIMES

COMMUNE DE VILLEFRANCHE SUR MER

PLAN DE PREVENTION DES RISQUES NATURELS PREVISIBLES DE MOUVEMENTS DE TERRAIN

REVISION N° 1

CARTE DE ZONAGE

Pour le Préfet,
Le Secrétaire Général
DRM-D 3141
Gérard GAVORY

Echelle : 1/5000

PRESCRIPTION DU PPR 22 juin 2009	
ENQUETE PUBLIQUE DU 6 septembre AU 8 octobre 2010	
APPROBATION DU PPR : 13 JUIN 2012	
DIRECTION DEPARTEMENTALE DES TERRITOIRES ET DE LA MER SERVICE EAU - RISQUES	CETE Méditerranée