PRÉFET
DES ALPES-
MARITIMES
Liberté
Égalité
Fraternité

Commune de Bonson

PLAN de PREVENTION des RISQUES NATURELS
PREVISIBLES d'INCENDIE de FORETS

Plan de zonage

Plan de situation

1:7 000

Pour le préfet,
Le Secrétaire Général
SG 4522

Philippe LOOS

Avril 2023

PRESCRIPTION du PPRIF : Arrêté préfectoral du 16 juin 2021
DELIBERATION du CONSEIL MUNICIPAL : 30 SEPTEMBRE 2022
ENQUETE PUBLIQUE : du 30 JANVIER 2023 au 3 MARS 2023
APPROBATION du PPRIF : 26 JUIN 2023
DIRECTION DEPARTEMENTALE DES TERRITOIRES ET DE LA MER ALPES-MARITIMES SERVICE DEPLACEMENTS-RISQUES-SECURITE

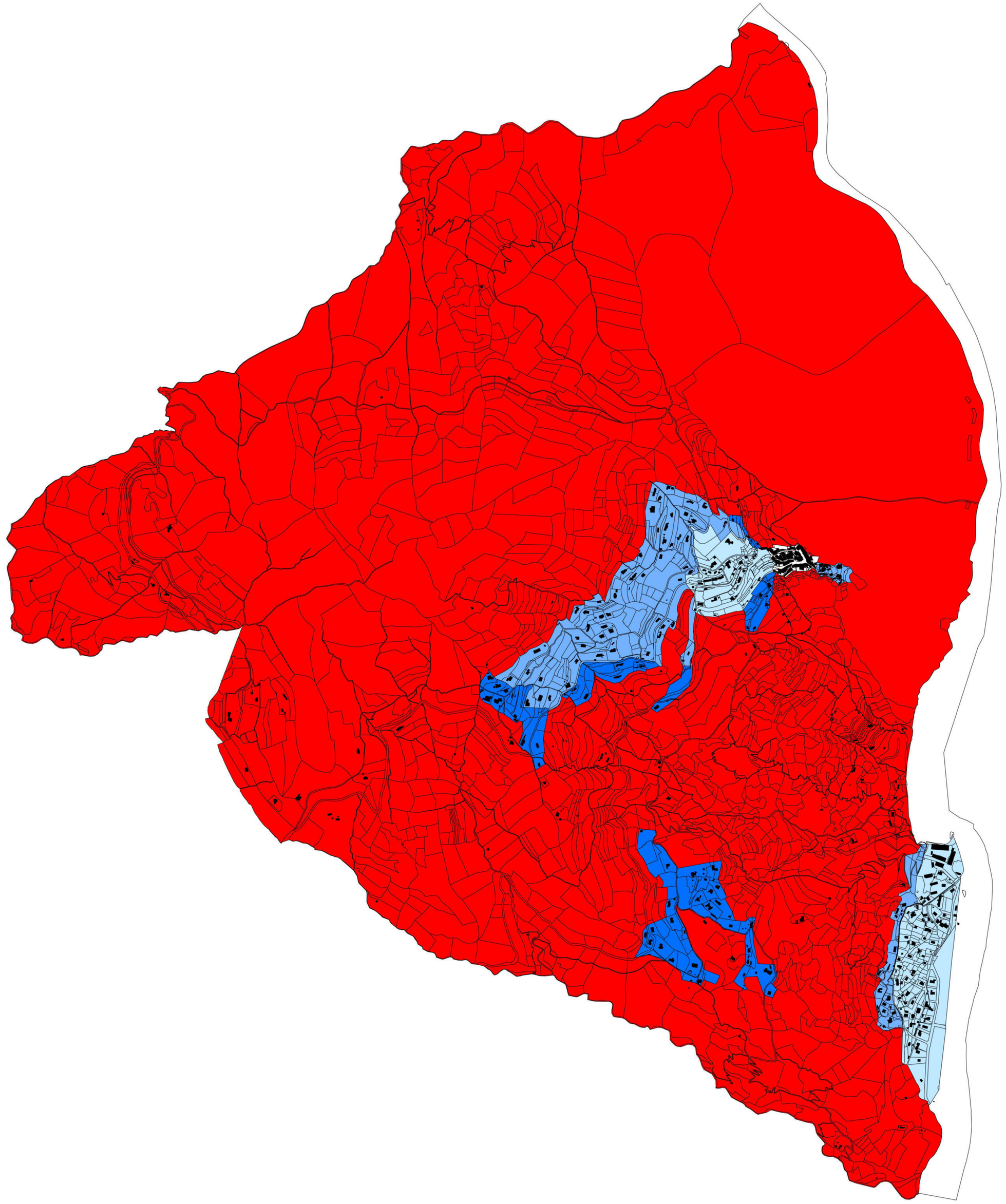

Zones :

- R - Zone de risque fort à très fort
- B1a - Zone de risque modéré à fort à prescriptions particulières
- B1 - Zone de risque modéré
- B2 - Zone de risque faible
- Zone non concernée par le risque

0 250 500 750 1 000 Mètres

N
W E
S

Source : bâti et parcelle PCI vecteur (dgi 2021)