Département de l'Yonne

COMMUNAUTE DE COMMUNES DU GATINAIS EN BOURGOGNE

PLUi GATINAIS EN BOURGOGNE TERRE DES TERRITOIRES INTERCOMMUNAUX

Document approuvé

Commune de
EGRISELLES-LE-BOCAGE

PLAN LOCAL D'URBANISME INTERCOMMUNAL

5.2 Plan des servitudes d'utilité publique

Nord de la commune au 1/5000 ème

Pièce n°5.2.9.1

Arrêté par délibération du Conseil Communautaire : Le 26/05/2023

Approuvé par délibération du Conseil Communautaire : Le 12/04/2024

REVISIONS, MODIFICATIONS ET MISES A JOUR

initiative

INITIATIVE Aménagement et Développement
Adresse : 6, Passage Jules Didier - 75000 Vesoul
Tél : 03.84.75.46.47 - Fax : 03.84.75.55.69
initativead@orange.fr

Agence de Besançon
Tél : 03.81.83.53.39
initativead25@orange.fr

AC1 : Servitudes de protection des monuments historiques
- Monument historique
- Périmètre de protection

AS1 : Servitude attachées à la protection des eaux potables instituées en vertu de l'article L.20 du Code de la santé
- Captages
- Périmètre de protection immédiate
- Périmètre de protection rapprochée
- Périmètre de protection éloignée

I4 : Servitudes relatives à l'établissement des canalisations électriques
- HTB
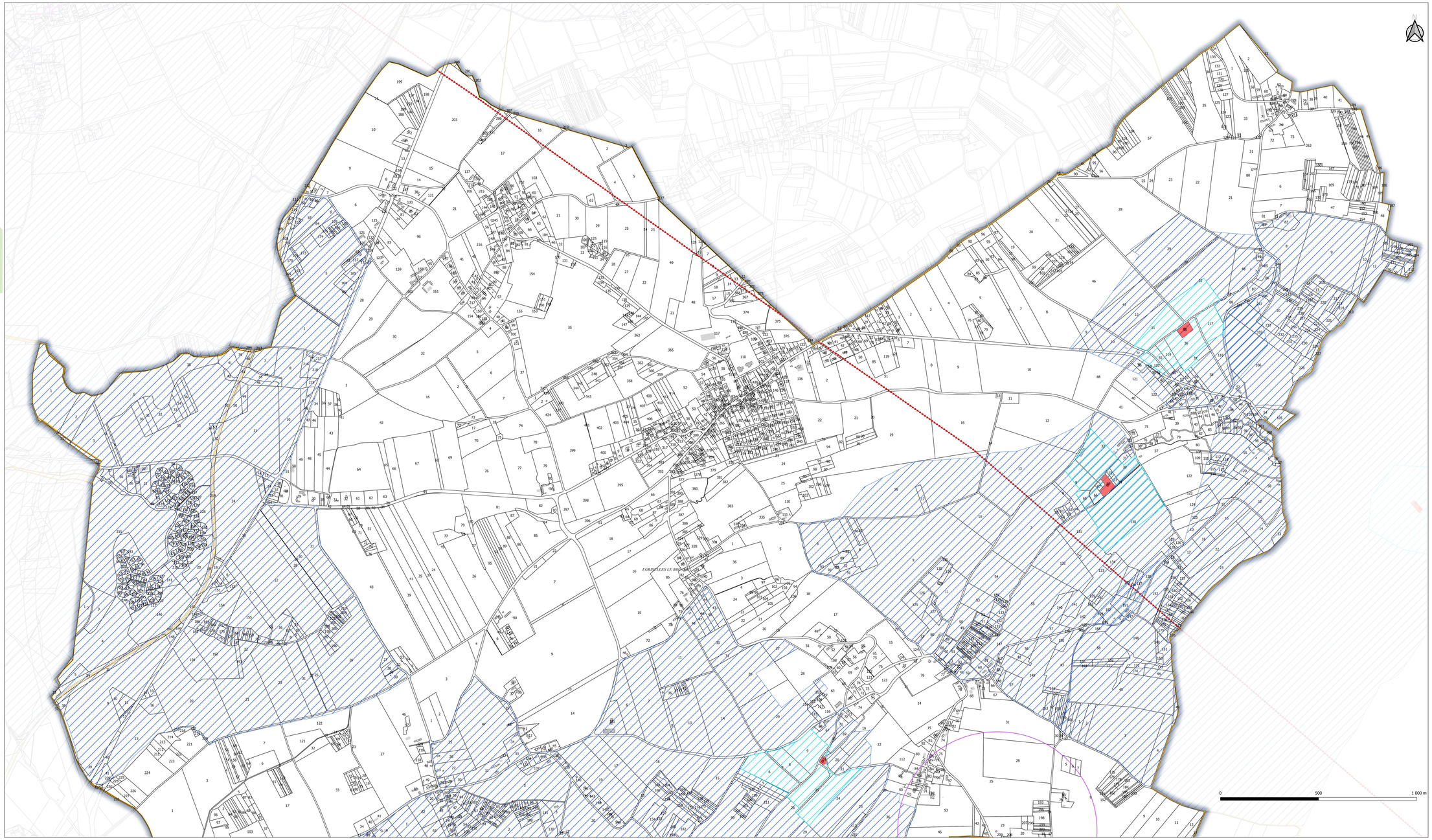
- A5 : Servitudes relatives aux canalisations publiques d'eau et d'assainissement
- I3 : Servitudes relatives aux canalisations de transport de gaz
- T1 : Servitudes relatives aux chemins de fer
- Servitude d'alignement