PREFECTURE DE L'AVEYRON
COMMUNAUTE DE COMMUNES
**REQUISTANAIS**

COMMUNAUTE DE COMMUNES DU REQUISTANAIS


**OC'TÉHA**
à Rodez :
31 Avenue de la Gineste
12000 RODEZ
Tel: 05 65 73 65 76

www.octeha.fr
contact@octeha.fr


# P.L.U.i

## PLAN LOCAL D'URBANISME INTERCOMMUNAL

**Rullac-Saint-Cirq**



| ELABORATION | Modifications - Révisions - Mises à jour |
|---|---|
| Arrêté le : 20 décembre 2021 | |
| Approuvé le : 22 février 2023 | |
| Exécutoire le : | |

| VISA | |
|---|---|
| Date : 23 février 2023 | |
| Le Président, Michel CAUSSE | |

| Localisation communale 1:5 000 | 4.10.b |
|---|---|

***Liste des emplacements réservés***

| N° de l'emplacement réservé | Objet | Commune | Localisation | Bénéficiaire | Superficie estimée (en m²) |
|---|---|---|---|---|---|
| 15 | Création d'un arrêt de bus | Rullac-Saint-Cirq | Rullac-Saint-Cirq | Commune de Rullac-Saint-Cirq | 130 |

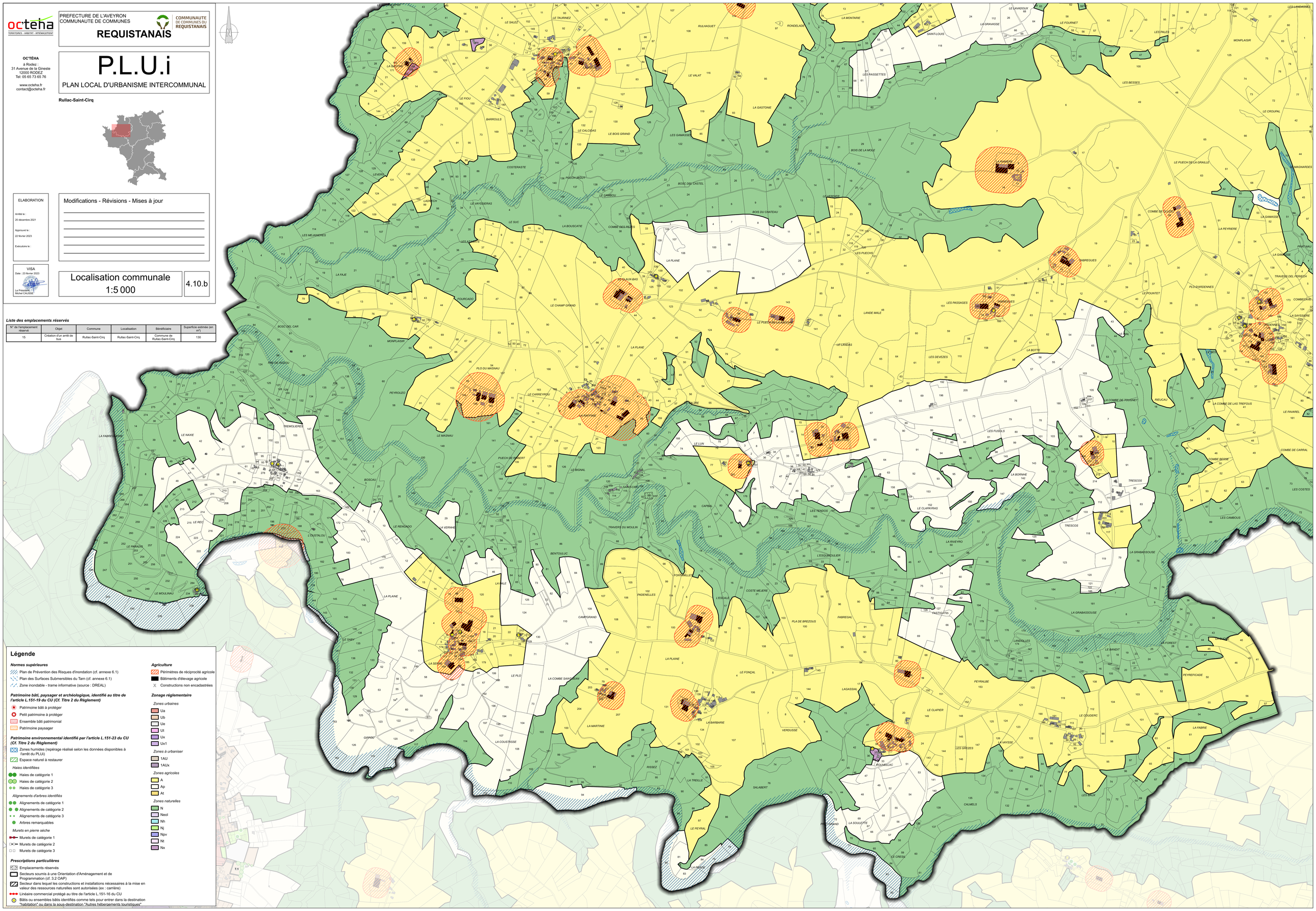


## Légende

***Normes supérieures***

- Plan de Prévention des Risques d'inondation (cf. annexe 6.1)
- Plan des Surfaces Submersibles du Tarn (cf. annexe 6.1)
- Zone inondable - trame informative (source : DREAL)

***Patrimoine bâti, paysager et archéologique, identifié au titre de l'article L.151-19 du CU (Cf. Titre 2 du Règlement)***

- Patrimoine bâti à protéger
- Petit patrimoine à protéger
- Ensemble bâti patrimonial
- Patrimoine paysager

***Patrimoine environnemental identifié par l'article L.151-23 du CU (Cf. Titre 2 du Règlement)***

- Zones humides (repérage réalisé selon les données disponibles à l'arrêt du PLUi)
- Espace naturel à restaurer

*Haies identifiées*

- Haies de catégorie 1
- Haies de catégorie 2
- Haies de catégorie 3

*Alignements d'arbres identifiés*

- Alignements de catégorie 1
- Alignements de catégorie 2
- Alignements de catégorie 3
- Arbres remarquables

*Murets en pierre sèche*

- Murets de catégorie 1
- Murets de catégorie 2
- Murets de catégorie 3

***Prescriptions particulières***

- Emplacements réservés
- Secteurs soumis à une Orientation d'Aménagement et de Programmation (cf. 3.2 OAP)
- Secteur dans lequel les constructions et installations nécessaires à la mise en valeur des ressources naturelles sont autorisées (ex : carrière)
- Linéaire commercial protégé au titre de l'article L.151-16 du CU
- Bâtis ou ensembles bâtis identifiés comme tels pour entrer dans la destination "habitation" ou dans la sous-destination "Autres hébergements touristiques"

***Agriculture***

- Périmètres de réciprocité agricole
- Bâtiments d'élevage agricole
- Constructions non encadastrées

***Zonage réglementaire***

*Zones urbaines*

- Ua
- Ub
- Ue
- Ut
- Ux
- Ux1

*Zones à urbaniser*

- 1AU
- 1AUx

*Zones agricoles*

- A
- Ap
- At

*Zones naturelles*

- N
- Neol
- Nh
- Nj
- Npv
- Nt
- Nx