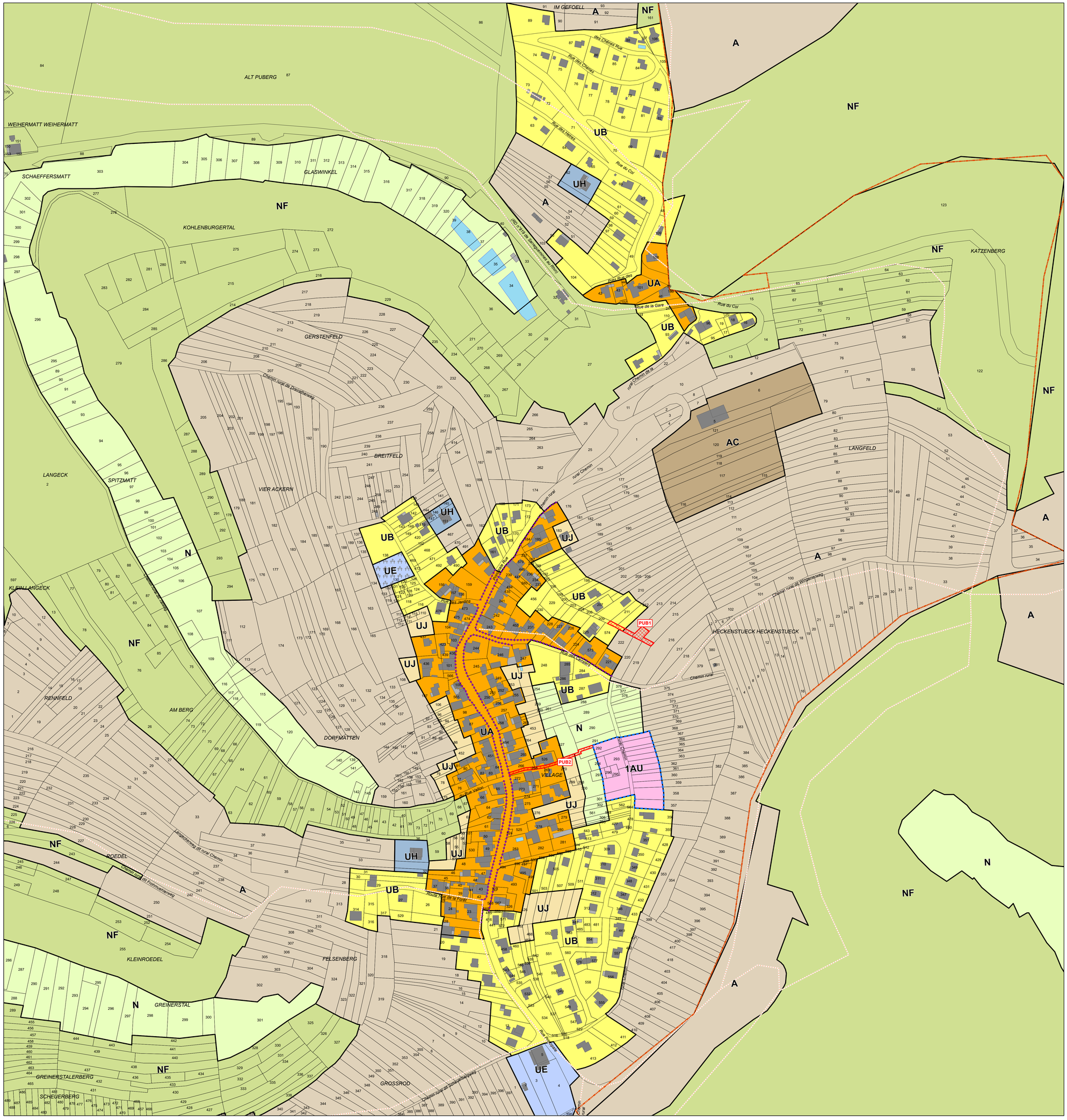

Liste des emplacements réservés

NUMERO	VOCATION	BENEFICIAIRE
PUB1	Création d'une placette de retournement rue de la Fontaine (5 à 18 m de large)	Commune de PUBERG
PUB2	Création d'un chemin piéton entre la rue des Vergers et la rue Principale (3 m de large)	Commune de PUBERG

- secteur comportant des orientations d'aménagement et de programmation
- alignement des faitages
- voies de circulation à créer, modifier ou conserver
- emplacement réservé

maître d'ouvrage :

Communauté de communes Hanau - La Petite Pierre

PLUi du Pays de La Petite Pierre

REGLEMENT GRAPHIQUE

Planche n°21
Commune de PUBERG

APPROBATION PLUi : 06/02/2020
APPROBATION MS1 : 27/10/2022

MODIFICATION N°1 APPROUVEE

Vu pour être annexé à la délibération du Conseil communautaire en date du 21/05/2026

A Bouxwiller, le 28/05/2026
M. Fabrice ENSMINGER, le Président

Le Président,
Fabrice ENSMINGER

conduite d'études :
OTE Ingénierie

1:2 000