DEPARTEMENT DE L'ILLE ET VILAINE

COMMUNE DE ESSE

PLAN LOCAL D'URBANISME

PLAN DES SERVITUDES

Echelle : 1/10000

Révision du POS prescrite le 27 avril 2009

Projet de PLU arrêté par la délibération du Conseil Municipal en date du: 27 février 2012

PLU approuvé par la délibération du Conseil Municipal en date du: 17 décembre 2012

Vu pour être annexé à la délibération du CM du : 17 décembre 2012

Signature et tampon de la mairie

ArtefactO
S.A.S au capital de 350 000 €
11 rue André Meynier
Le Ponthus-hall B
35000 Rennes
429 876 816 RCS RENNES
code APE 1813Z
tél. 33 (0)2.23.46.46.60
fax 33 (0)2.23.46.46.61
artefacto@artefacto.fr
www.artefacto.fr

SERVITUDES PUBLIQUES
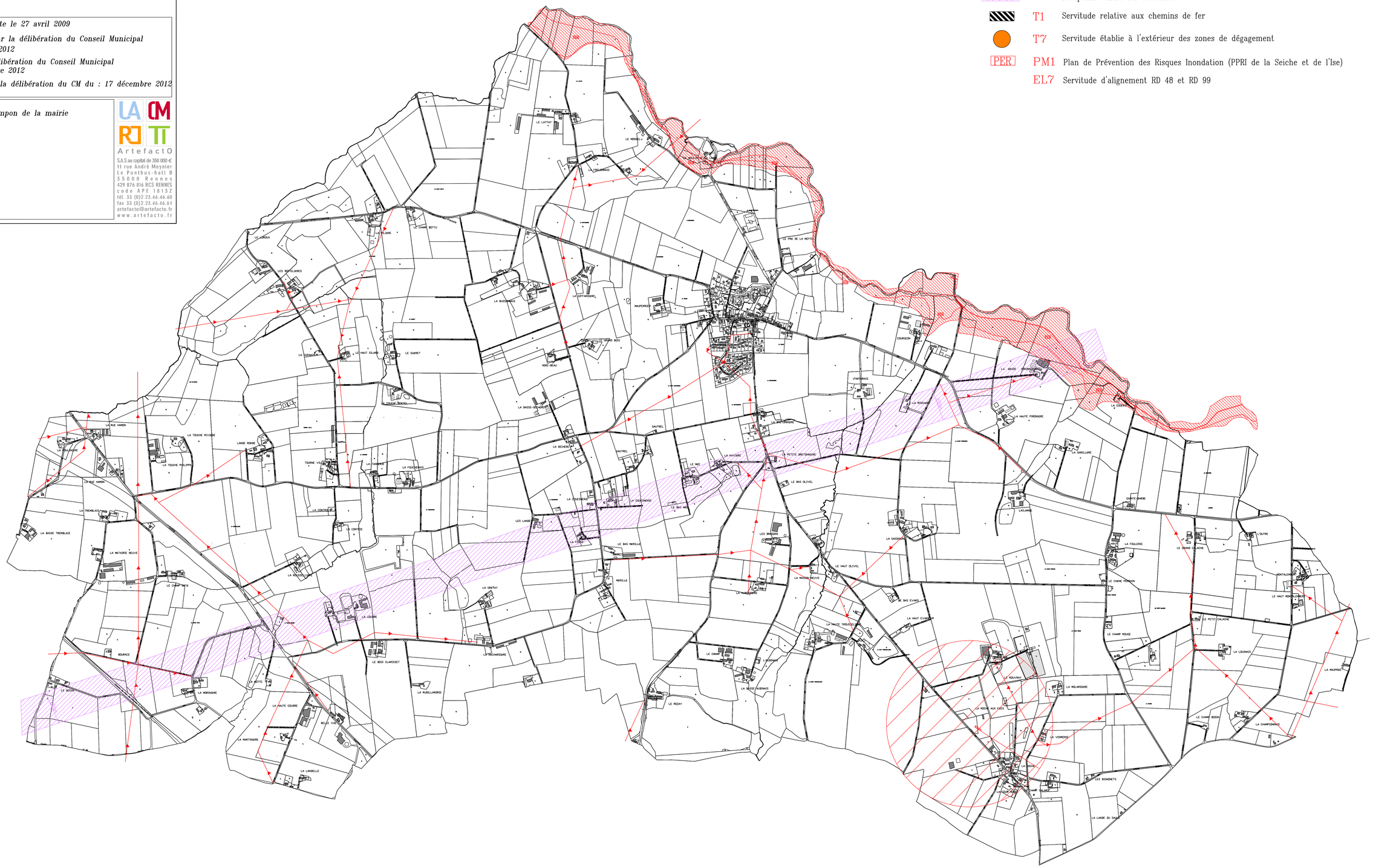
- A4 Servitude concernant les terrains riverains des cours d'eau non domaniaux
- A5 Servitude pour la pose des canalisations publiques d'eau potable et d'assainissement
- I4 Servitudes relatives à l'établissement des canalisations électriques
- AC1 Servitude liée aux Monuments Historiques
- PT2 Servitude relative de protection des centres radioélectriques d'émission et de réception contre les obstacles
- T1 Servitude relative aux chemins de fer
- T7 Servitude établie à l'extérieur des zones de dégagement
- PER PM1 Plan de Prévention des Risques Inondation (PPRI de la Seiche et de l'Ise)
- EL7 Servitude d'alignement RD 48 et RD 99