PREFECTURE DE L'AVEYRON
COMMUNAUTE DE COMMUNES

PAYS DE SALARS

P.L.U.i

PLAN LOCAL D'URBANISME INTERCOMMUNAL

4.7. Salmiech

OC'TÉHA
à Rodez :
31 Avenue de la Gineste
12000 RODEZ
Tel: 05 65 73 65 76

www.octeha.fr
contact@octeha.fr

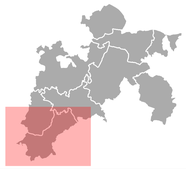

ELABORATION	Modifications - Révisions - Mises à jour
Arrêté le : 11 mai 2021	Modification de droit commun n°1 approuvée le 08 octobre 2024
Approuvé le : 19 janvier 2022	Révisions allégées n°1 et n°2 approuvées le 03 juillet 2025
Exécutoire le :	

VISA
Date : 04 juillet 2025
Le Président
Yves REGOURD

Localisation communale
1:10 000

4.7

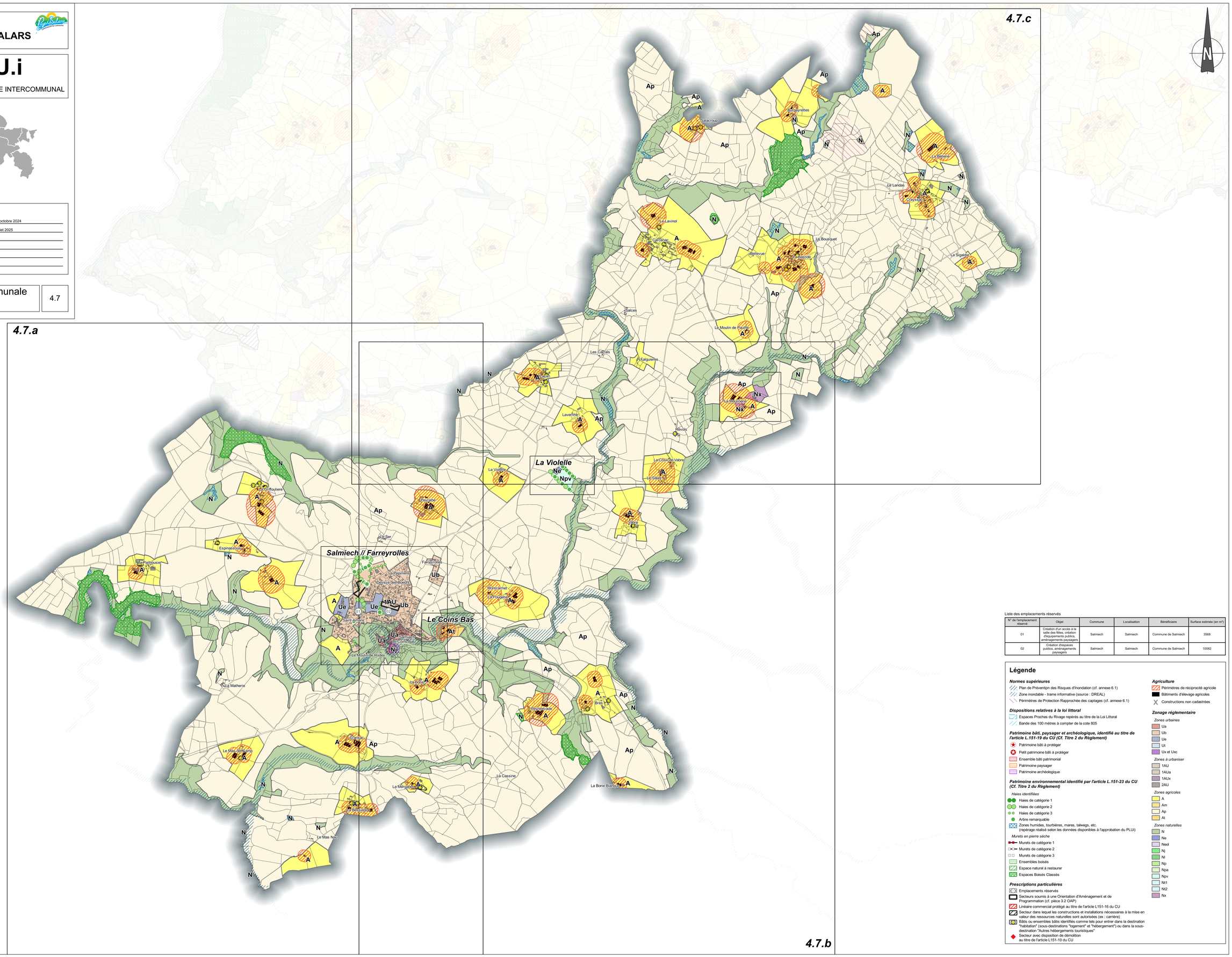

Liste des emplacements réservés

N° de l'emplacement réservé	Objet	Commune	Localisation	Bénéficiaire	Surface estimée (en m²)
01	Création d'un accès à la salle des fêtes, création d'équipements publics, aménagements paysagers	Salmiech	Salmiech	Commune de Salmiech	3568
02	Création d'espaces publics, aménagements paysagers	Salmiech	Salmiech	Commune de Salmiech	10082

Légende

Normes supérieures
- Plan de Préventipn des Risques d'inondation (cf. annexe 6.1)
- Zone inondable - trame informative (source : DREAL)
- Périmètres de Protection Rapprochée des captages (cf. annexe 6.1)

Dispositions relatives à la loi littoral
- Espaces Proches du Rivage repérés au titre de la Loi Littoral
- Bande des 100 mètres à compter de la cote 805

Patrimoine bâti, paysager et archéologique, identifié au titre de l'article L.151-19 du CU (Cf. Titre 2 du Règlement)
- Patrimoine bâti à protéger
- Petit patrimoine bâti à protéger
- Ensemble bâti patrimonial
- Patrimoine paysager
- Patrimoine archéologique

Patrimoine environnemental identifié par l'article L.151-23 du CU (Cf. Titre 2 du Règlement)

Haies identifiées
- Haies de catégorie 1
- Haies de catégorie 2
- Haies de catégorie 3
- Arbre remarquable
- Zones humides, tourbières, mares, talwegs, etc. (repérage réalisé selon les données disponibles à l'approbation du PLUi)

Murets en pierre sèche
- Murets de catégorie 1
- Murets de catégorie 2
- Murets de catégorie 3
- Ensembles boisés
- Espace natureil à restaurer
- Espaces Boisés Classés

Prescriptions particulières
- Emplacements réservés
- Secteurs soumis à une Orientation d'Aménagement et de Programmation (cf. *piéce 3.2 OAP*)
- Linéaire commercial protégé au titre de l'article L151-16 du CU
- Secteur dans lequel les constructions et installations nécessaires à la mise en valeur des ressources naturelles sont autorisées (ex : carrière)
- Bâtis ou ensembles bâtis identifiés comme tels pour entrer dans la destination "habitation" (sous-destinations "logement" et "hébergement") ou dans la sous-destination "Autres hébergements touristiques"
- Secteur avec disposition de démolition au titre de l'article L151-10 du CU

Agriculture
- Périmètres de réciprocité agricole
- Bâtiments d'élevage agricoles
- Constructions non cadastrées

Zonage réglementaire

Zones urbaines
- Ua
- Ub
- Ue
- Ut
- Ux et Uxc

Zones à urbaniser
- 1AU
- 1AUa
- 1AUx
- 2AU

Zones agricoles
- A
- Am
- Ap
- At

Zones naturelles
- N
- Ne
- Neol
- Nj
- Nt
- Np
- Npa
- Npv
- Nt1
- Nt2
- Nx