PLAN LOCAL D'URBANISME INTERCOMMUNAL DE GRAND PARIS GRAND EST

RÈGLEMENT GRAPHIQUE

4.2.5.11

PLAN DES SECTEURS DE MIXITÉ SOCIALE

NOISY-LE-GRAND

Version pour approbation en Conseil de Territoire du 17 décembre 2024

Grand Paris Grand Est

30% de logements locatifs sociaux
à partir de 80 logements

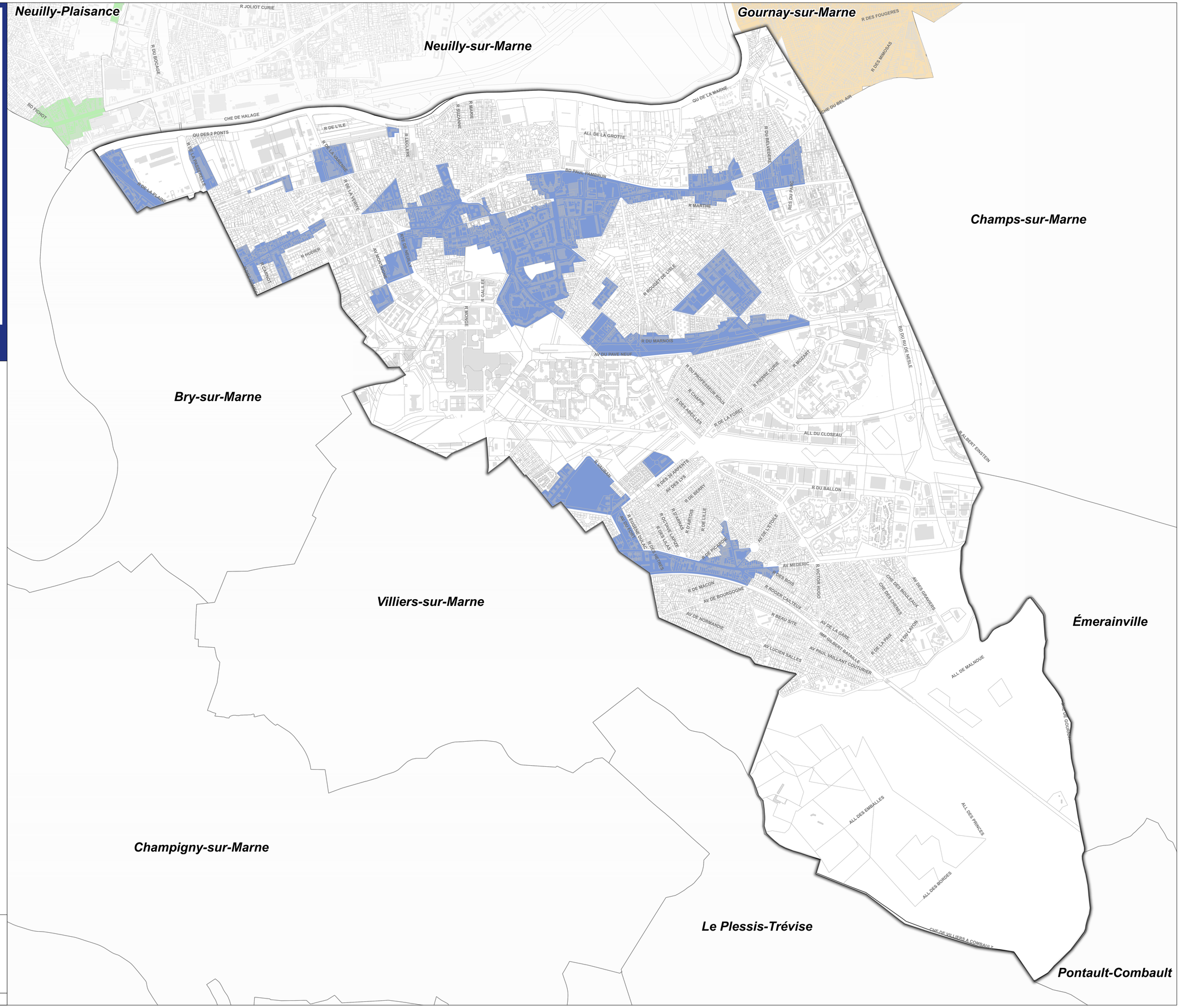

0 150 300 m

Source : Grand Paris Grand Est, novembre 2024

Fond de plan : BD TOPO (IGN, octobre 2018), Cadastre (DGFiP, 2024)

Date de réalisation : 29.11.2024

Grand Paris Grand Est

11, boulevard du Mont d'Est
Immeuble ''Jupiter ''
93360 Noisy-le-Grand

Tél : 01 41 70 39 10
grandparisgrandest.fr