Département de la Saône-et-Loire

Communauté de Communes Sud Côte Chalonnaise

Collonge-en-Charollais

PLAN LOCAL D'URBANISME INTERCOMMUNAL

Elaboration prescrite par délibération du conseil communautaire le 18 février 2015
Délibération complémentaire adoptée le 15 mars 2017 portant sur l'extension du périmètre d'élaboration du PLUi suite à l'intégration de nouvelles communes

Règlement - Partie graphique

Plan de zonage - Zooms sur le bourg et les hameaux

Communauté de Communes Sud Côte Chalonnaise
Notre territoire grandit avec vous

Vu la délibération
N°2022-11-08 approuvant
le PLUi le 16 novembre
2022,
Monsieur Antonio
PASCUAL, Président de la
c.c.S.c.c.

URBICAND · Soberco environnement · C'G'B'G

Zoom au 1:2 000

ZONAGE

- Ua : Zone urbaine comprenant les secteurs centraux et bourgs anciens
- Ub : Zone urbaine comprenant les secteurs à dominante pavillonnaire
- Uh : Zone urbaine comprenant les hameaux
- Uj : Secteur urbain de jardin
- A : Zone agricole générale dédiée à l'exercice de l'activité agricole
- N : Zone générale dédiée à la préservation, la mise en valeur et à l'exploitation possible des milieux naturels
- Np : Zone interdite à l'urbanisation afin de préserver les intérêts paysagers et écologiques des espaces naturels

PROTECTION DU PATRIMOINE NATUREL (ART. L151-23 DU CODE DE L'URBANISME)

- Haies à protéger et/ou à valoriser
- Zone humide protégée
- Patrimoine naturel divers à protéger et/ou à valoriser

PROTECTION DU PATRIMOINE BÂTI (ART. L151-19 DU CODE DE L'URBANISME)

- Patrimoine bâti à protéger et/ou à valoriser

INDICATIONS DIVERSES

- Changement de destination (Art. L151-11 du Code de l'Urbanisme)
- Emplacement réservé (Art. L151-41 du Code de l'Urbanisme)
- Cours d'eau et bande tampon de part et d'autre des berges

CONTEXTE

- Limite communale
- Bâtiment du cadastre
- Parcelle cadastrale
- Cimetière
- Hydrographie

Numéro d'ER	Motif	Surface en m²
20	Création d'un chemin rural	375
21	Création d'un chemin rural	1992
22	Création d'une voie d'accès	804

0 50 100 150 200 m

N
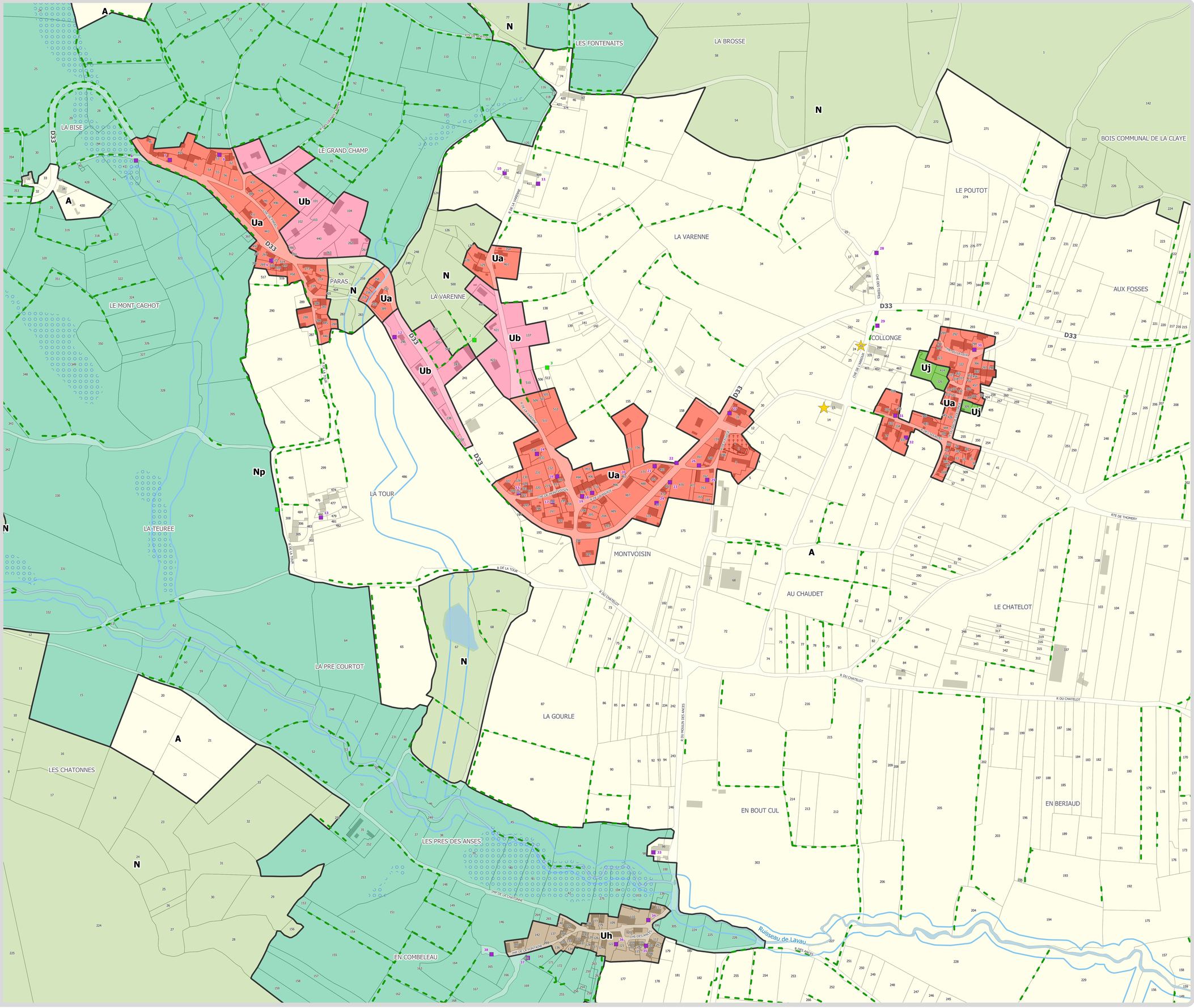
Sources : Données cadastrales DGFiP 2022-04 / SOBERCO ENVIRONNEMENT / URBICAND