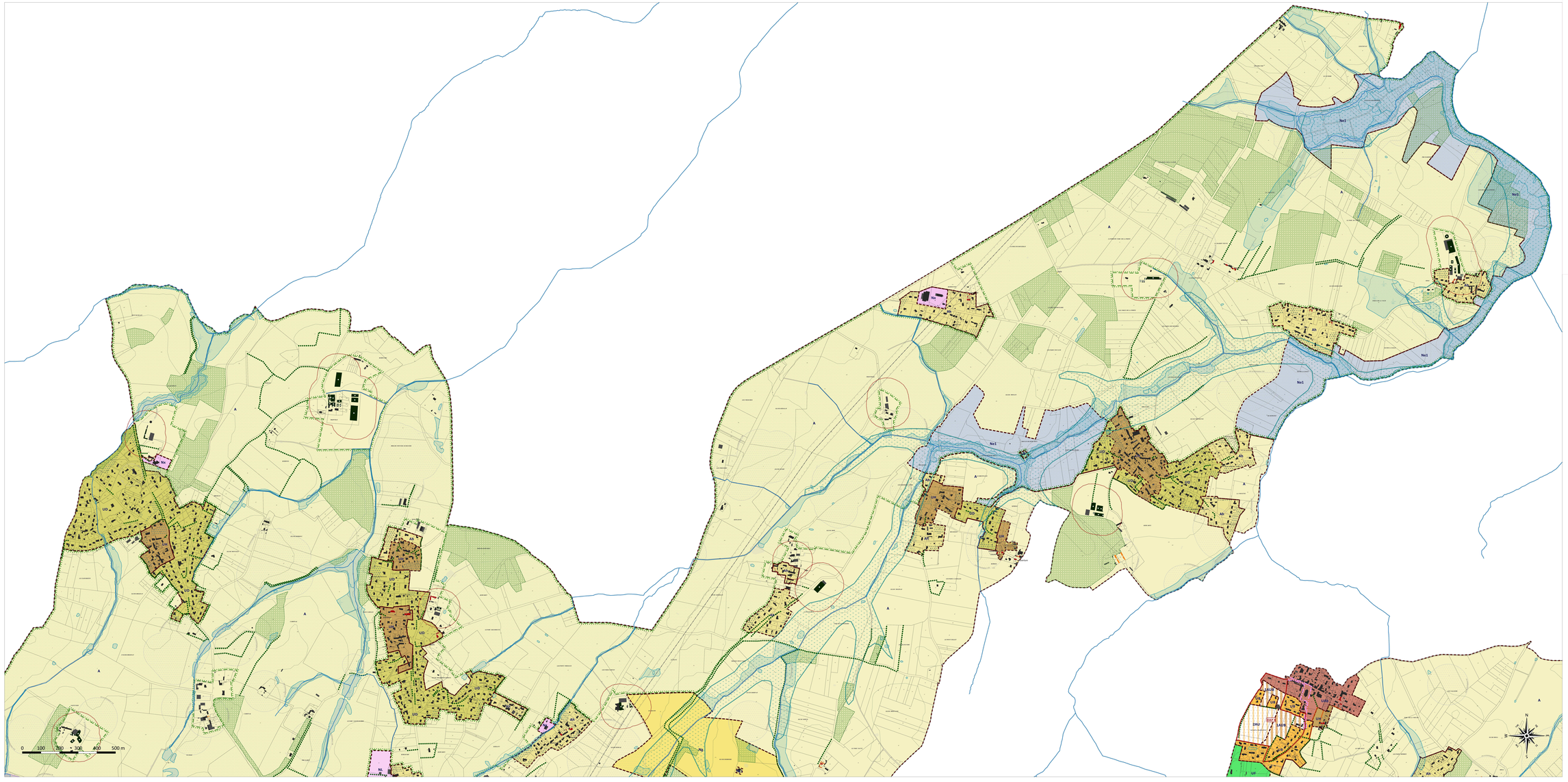


Guérande

PLAN LOCAL D'URBANISME
COMMUNE DE GUERANDE
LOIRE-ATLANTIQUE (44)

REGLEMENT: DOCUMENT GRAPHIQUE
SECTEUR NORD - ECHELLE 5000e

PLU approuvé le 13 novembre 2017

1

Modification n°1 : vu pour être annexé à la délibération du conseil municipal du 18 décembre 2019

PIECE DU PLU

4.2.1

LA BOITE DE L'ESPACE

DENOMINATION DES ZONES

- Limite de zone
- UA : Tissu historique dense à caractère patrimonial
- UAB : Tissu historique des bourgs et faubourgs à caractère patrimonial
- UH : Noyau historique d'origine rurale
- UB : Tissu récent majoritairement issu d'opération d'ensemble
- UBa : Tissu récent d'immeubles ou à proximité des grands axes
- UC : Tissu récent diffus n'ayant pas atteint une densité/mixité paysagère
- UD : Tissu récent en extension de hameau
- UEa, UEa1 : Espace à vocation dominante d'activités artisanales et industrielles
- UEb : Espace à vocation dominante d'activités de la zone de la Lande"]
- UEc : Espace à vocation dominante d'activités commerciales
- UES : Espace à vocation dominante d'activités tertiaires
- UL : Camping-car conformité des agglomérations et villages existants
- UT : Zone urbanisée destinée à accueillir essentiellement des équipements et espaces publics
- UTa : Sous-secteur de UT correspondant au site du Petit Séminaire
- UTb : Sous-secteur de UT correspondant au pôle sportif de Maison Neuve
- 1AUBm : Ecoquartier de Maison Neuve
- 1AUB : Secteur d'urbanisation future à dominante résidentielle
- 1AUEa : Secteur d'urbanisation future à dominante d'activité artisanale et industrielle
- 1AUEt : Secteur d'urbanisation future à dominante d'activité tertiaire et transports
- 2AU : Secteur à urbaniser dont l'ouverture est soumise à modification du PLU
- A : Zone agricole
- Aa : Secteur agricole au sein des espaces proches du rivage permettant la création ou le confortement de bâtiments agricoles dans le respect de la loi Littoral
- Ab : Secteur agricole permettant la création de bâtiments agricoles isolés au sein de la zone Agricole
- Ac1 : Projet de valorisation agrotouristique d'une ancienne fiche agricole (STECAL)
- Ac2 : Projet d'implantation pour un refuge pour animaux sur une parcelle bâtie (STECAL)
- Ah : Espace agricole de transition aux abords de l'agglomération
- N : Zone Naturelle
- Na1 : Espace naturel remarquable à forte valeur écologique
- Na2 : Espace naturel remarquable à forte valeur paysagère
- Nb : Tissu diffus bâtiement construit, inscrits à dominante résidentielle au sein de la zone Naturelle
- Nf : Secteur à dominante naturelle ou non bâtie destiné à un usage public (STECAL)
- Ng : Espace naturel à vocation sportive (golf)
- Ngs1 : Secteur de bâtiment lié et nécessaire à l'espace sportif (STECAL)
- NL : Camping isolé ou disconnecté des agglomérations et villages existants (STECAL)
- Np : Ensemble patrimonial : manoirs, châteaux, etc.
- Ns1 : Secteur de constructibilité au sein des ensembles patrimoniaux (STECAL)
- Nx, Nx1 : Activité économique isolée (STECAL)
- Plan de Submersion et de mise en valeur (non couvert par le règlement du PLU)
- Concessions portuaires

SECTEURS DE PROJETS

- Secteur de projet faisant l'objet d'Orientations d'Aménagement et de Programmation
- Secteur de renouvellement urbain faisant l'objet d'Orientations d'Aménagement et de Programmation
- Espaces communs et parc public à mettre en place au sein des OAP
- Emplacement réservé
- Périmètre d'implantation imposée pour les nouvelles constructions
- Linéaire ou passage patrimonial à maintenir au titre du L151-38 du CU
- Construction ou extension récente ou en cours (autorisation délivrées à 2014, base de données ADS 07/2016)

ESPACES ET SECTEURS CONTRIBUANT AUX CONTINUITES ECOLOGIQUES ET A LA TRAME VERTE ET BLEUE

Sous-trames milieux humides et aquatiques

- Zones humides (source inventaire 2015)
- Cours d'eau (source inventaire 2009)

Sous-trames boisées, bocagères et milieux prairiaux

- Corridor écologique ou la modification des éléments paysagers est soumise à déclaration
- Espace Boisé Classé
- Haies et alignements d'arbres protégés au titre du L151-23 du CU

ENJEUX PATRIMONIAUX ET PAYSAGERS

- Espaces Proches du Rivage (périmètre de l'OAP thématique "projet agricole du littoral")
- Espaces jardinés, franges et cœur de hameaux à préserver
- Espaces jardinés à constructibilité limitée des ensembles paysagers peu denses
- Espaces communs et parc public à préserver
- Recrue paysager à maintenir le long de la route littoral
- Bâtiment patrimonial à protéger au titre du L151-19 du CU (hors AVAP) et pouvant faire l'objet d'un changement de destination au titre du L151-11
- Mur de clôture protégé au titre du L151-19 du CU
- Arbre signalant un carrefour repéré au titre du L151-23 du CU
- Elements du petit patrimoine repéré au titre du L151-19 du CU
- Zonage archéologique : cf. arrêté préfectoral du 20 janvier 2014

CHANGEMENT DE DESTINATION

- Bâtiment au sein d'un ensemble patrimonial fsp pouvant faire l'objet d'un changement de destination au titre du L151-11
- Bâtiment en cœur A ou N pouvant faire l'objet d'un changement de destination au titre du L151-11
- Bâtiment patrimonial à protéger au titre du L151-19 du CU (hors AVAP) et pouvant faire l'objet d'un changement de destination au titre du L151-11
- Bâtiment existant en secteur Ah ou Nh pouvant changer de destination au titre du L151-11
- Linéaires commerciaux où le changement de destination est interdit au titre du L151-16
- Bâtiment agricole engendrant un périmètre sanitaire au titre du règlement sanitaire départemental ou des installations classées
- Périmètre de réciprocité de 100 m autour des bâtiments agricoles engendrant un périmètre sanitaire pour préserver les possibilités de développements des exploitations

RISQUES NATURELS ET TECHNOLOGIQUES

- Secteur concerné par un aléa d'inondation par les eaux superficielles (sources AZI cours d'eau Lhiers 2009 et AZI SV Vu Brivet 2013 (cas centennale)
- Secteur concerné par un aléa de Mouvements des Risques Littoraux (tout zonage confondu, ref: côte Xynthia + 60cm)
- Canalisation de transport de matières dangereuses
- Zone de danger liée à une canalisation de transport de matières dangereuses

Tableau des emplacements réservés (visible sur ce plan)

N°	Localisation / Nom	Bénéficiaire	Surface
1	Presqu'île de Guen Extension "ECOBAR"	Conseil Départemental	5720m²