Maître d'ouvrage

PRÉFET
DU PAS-DE-CALAIS
Liberté
Égalité
Fraternité

PRÉFECTURE DU PAS-DE-CALAIS
DIRECTION DÉPARTEMENTALE DES TERRITOIRES ET DE LA MER DU PAS-DE-CALAIS
SERVICE DE L'ENVIRONNEMENT
Vu pour être annexé à mon arrêté d'approbation du PPRi des pieds de coteaux des wateringues
du 25 MARS 2022
Le préfet,
Louis LE FRANC

Envoyé en préfecture le 14/03/2023
Reçu en préfecture le 14/03/2023
Publié le
ID : 062-200072478-20220610-DP2022014ENVOI3-AR

Plan de Prévention du Risque Inondation

PPRI des pieds de coteaux des wateringues

Commune : NIELLES-LÈS-ARDRES

Vu pour être annexé au Plan Local d'Urbanisme intercommunal par arrêté communautaire n°2022-014 de mise à jour en date du 10 juin 2022
Le Président,
Ludovic LOQUET

Hauteurs d'eau

Maître d'oeuvre

PRÉFET
DU PAS-DE-CALAIS
Liberté
Égalité
Fraternité
Direction Départementale des territoires et de la mer

APPROBATION

Echelle: 1/5000

Classes de hauteurs d'eau

Supérieure à 1,5 m	
Comprise entre 1 et 1,5 m	
Comprise entre 50 cm et 1 m	
Comprise entre 20 et 50 cm	
Inférieure à 20 cm	

Éléments généraux

- Mairie
- Cours d'eau
- Limites communales
- Limites de bassin versant
- Bâtiments
- Limites parcellaires
- Surface en eau
- Limites du PPRI de la Hem
- Limites du PPRL du secteur du Calaisis
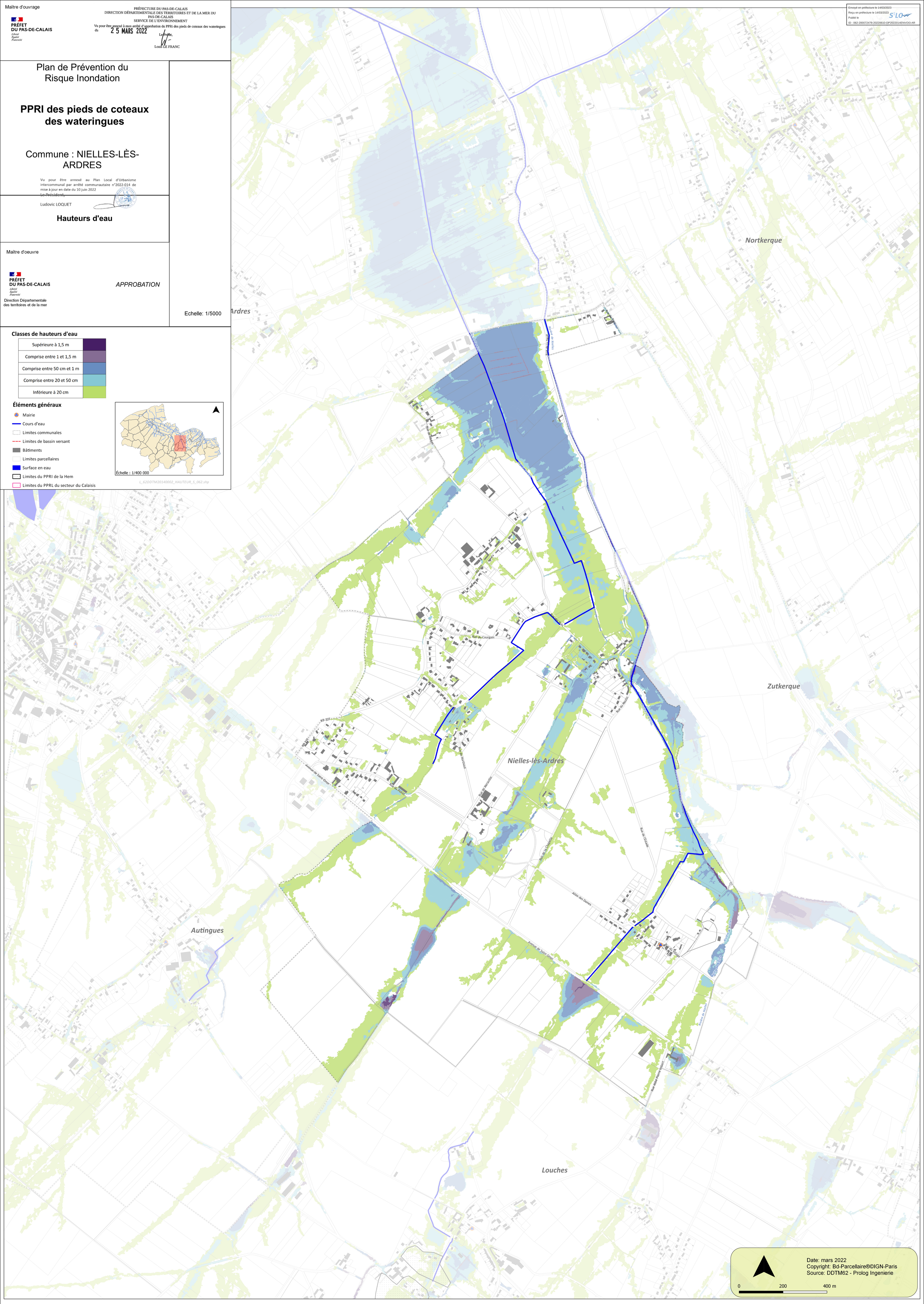
L_62DDTM20140002_HAUTEUR_S_062.shp