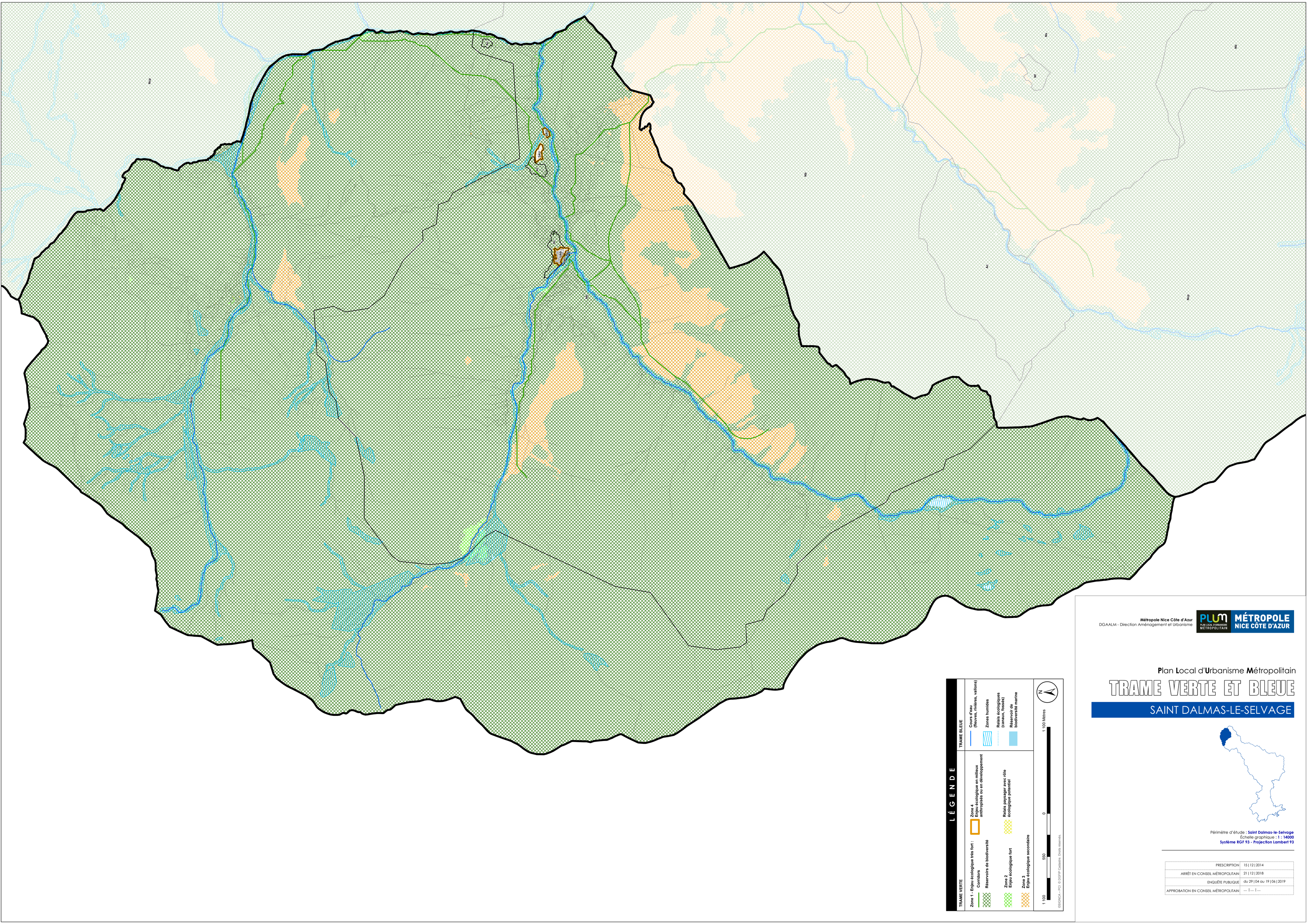

Métropole Nice Côte d'Azur
DGAALM - Direction Aménagement et Urbanisme

PLUM PLAN LOCAL D'URBANISME MÉTROPOLITAIN
MÉTROPOLE NICE CÔTE D'AZUR

Plan **L**ocal d'**U**rbanisme **M**étropolitain

TRAME VERTE ET BLEUE

SAINT DALMAS-LE-SELVAGE

Périmètre d'étude : **Saint Dalmas-le-Selvage**
Échelle graphique : **1 : 14000**
Système RGF 93 - Projection Lambert 93

PRESCRIPTION	15 | 12 | 2014
ARRÊT EN CONSEIL MÉTROPOLITAIN	21 | 12 | 2018
ENQUÊTE PUBLIQUE	du 29 | 04 au 19 | 06 | 2019
APPROBATION EN CONSEIL MÉTROPOLITAIN	... | ... | ...