Département de la Charente-Maritime

Commune de **Matha**

PLAN LOCAL D'URBANISME

5a1 – Plan des réseaux d'eau au 1/6000

	Prescription	Arrêt	Approbation
PLU	10/02/15	20/02/17	11/10/17
Révision	14/05/18	29/07/19	02/03/20
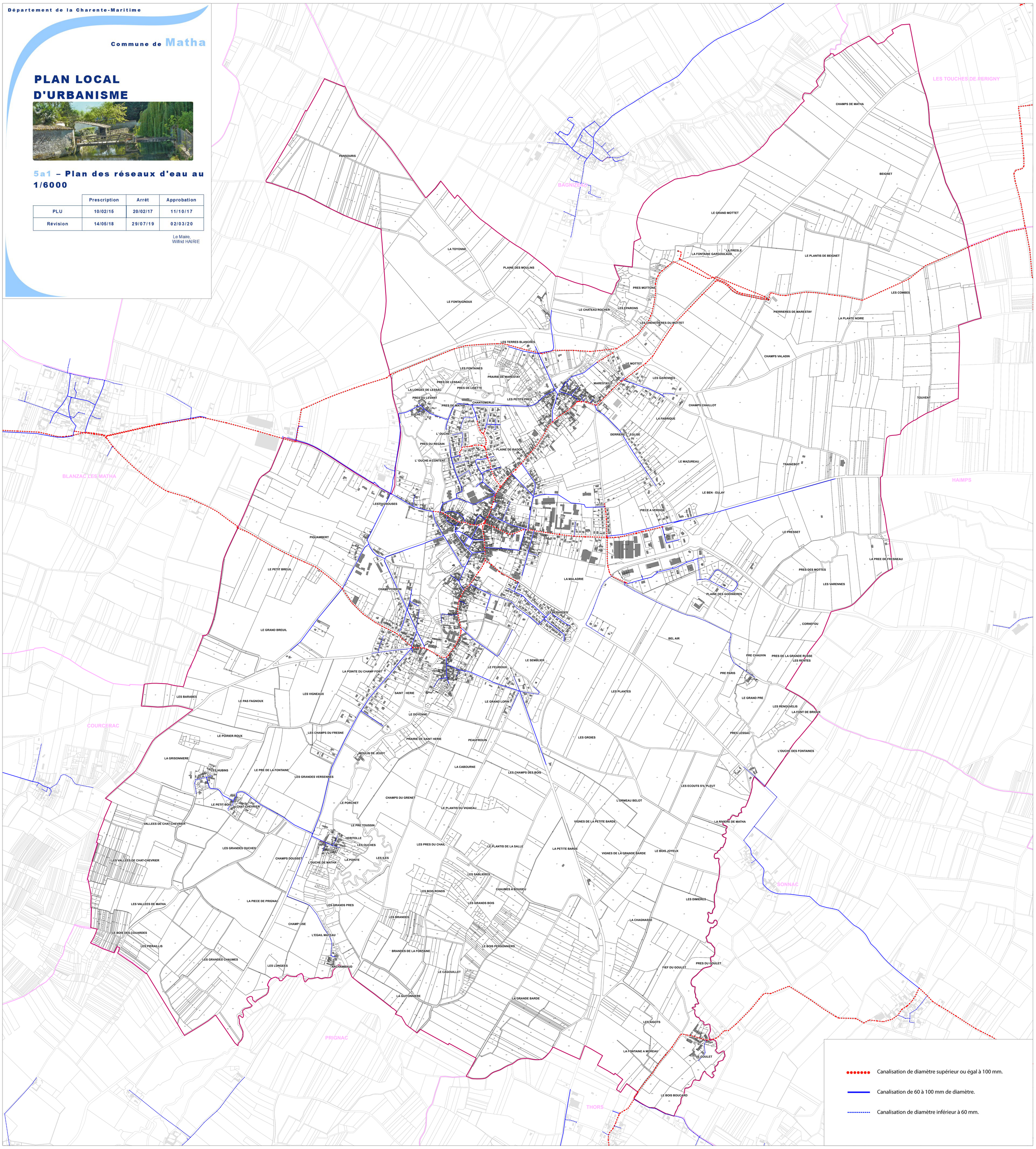
Le Maire,
Wilfrid HAIRIE