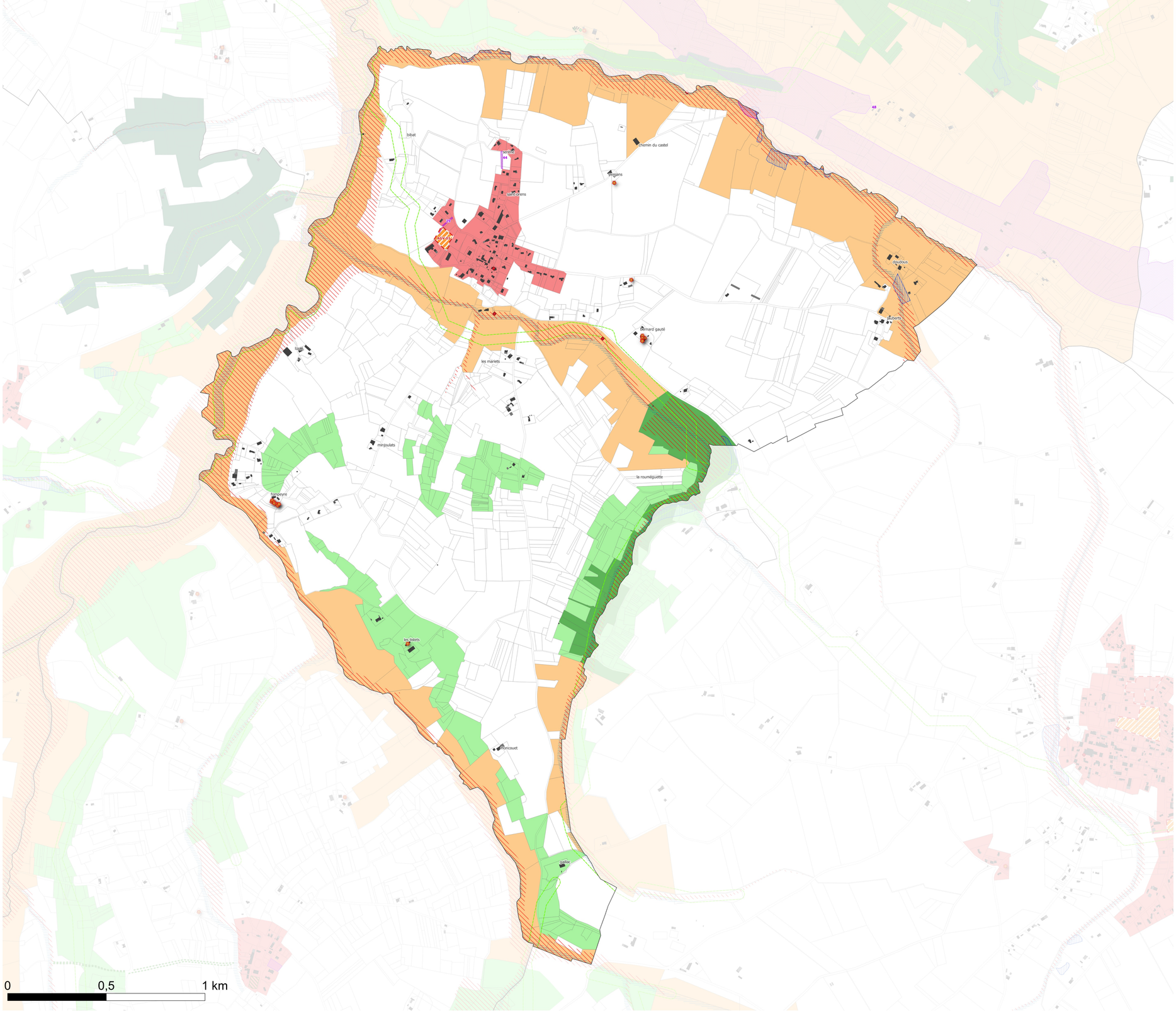

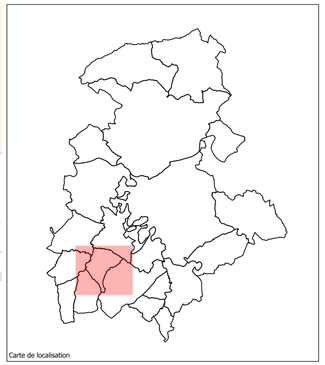
Carte de localisation

Tableau des emplacements réservés

N°	Description	Bénéficiaire
29	Création d'un accès	Commune d'Angeville
44	Bande enherbé et pluvial	Commune d'Angeville
48	Projet des lignes nouvelles Bordeaux - Toulouse et ses aménagements connexes	Etat

LEGENDE

Zonage du PLUi

- U - zone urbaine générale
- AU - zone à urbaniser à vocation mixte à dominante résidentielle
- A - zone agricole
- Ap - zone agricole paysagère
- N - zone naturelle
- Np - zone naturelle paysagère

Prescriptions

Prescriptions ponctuelles

- Bâtiment pouvant faire l'objet d'un changement de destination
- Patrimoine bâti

Prescriptions surfaciques

- Emplacement réservé
- Secteur comportant des orientations d'aménagement et de programmation (OAP)
- Corridor écologique aquatique
- Corridor écologique terrestre
- Zones humides

Risques

- Zone Rouge PPR Inondation

Eléments de repère

Constructions

- Bâti dur
- Bâti léger
- Limites parcellaires
- Limites communales

CITADIA
L'ENTREPRENEURIAT DES TERRITOIRES
Citadia Conseil - 2 Rue Edouard Branly 82000 MONTAUBAN | Tél : 05 63 92 14 41 | Fax : 05 63 93 25 47 | mail : audi@citadia.com

TERRES des CONFLUENCES
communauté de communes

PLAN LOCAL D'URBANISME intercommunal

Planche de zonage

Commune de Angeville

PLUi-H approuvé le 5 mars 2024
Modification Simplifiée n°1 approuvée le 03 mars 2026

Echelle : 1/ 6 135

Sources : DGFIP © Cadastre Droits de l'État réservés ® décembre 2025

Réalisation : © Citadia Conseil le 26/02/2024 ;
CC Terres des Confluences (SIG) le 18/02/2026

Logiciel SIG : QGIS 3.44
Système de référence : RGF93 v1 / Lambert-93 (EPSG:2154)