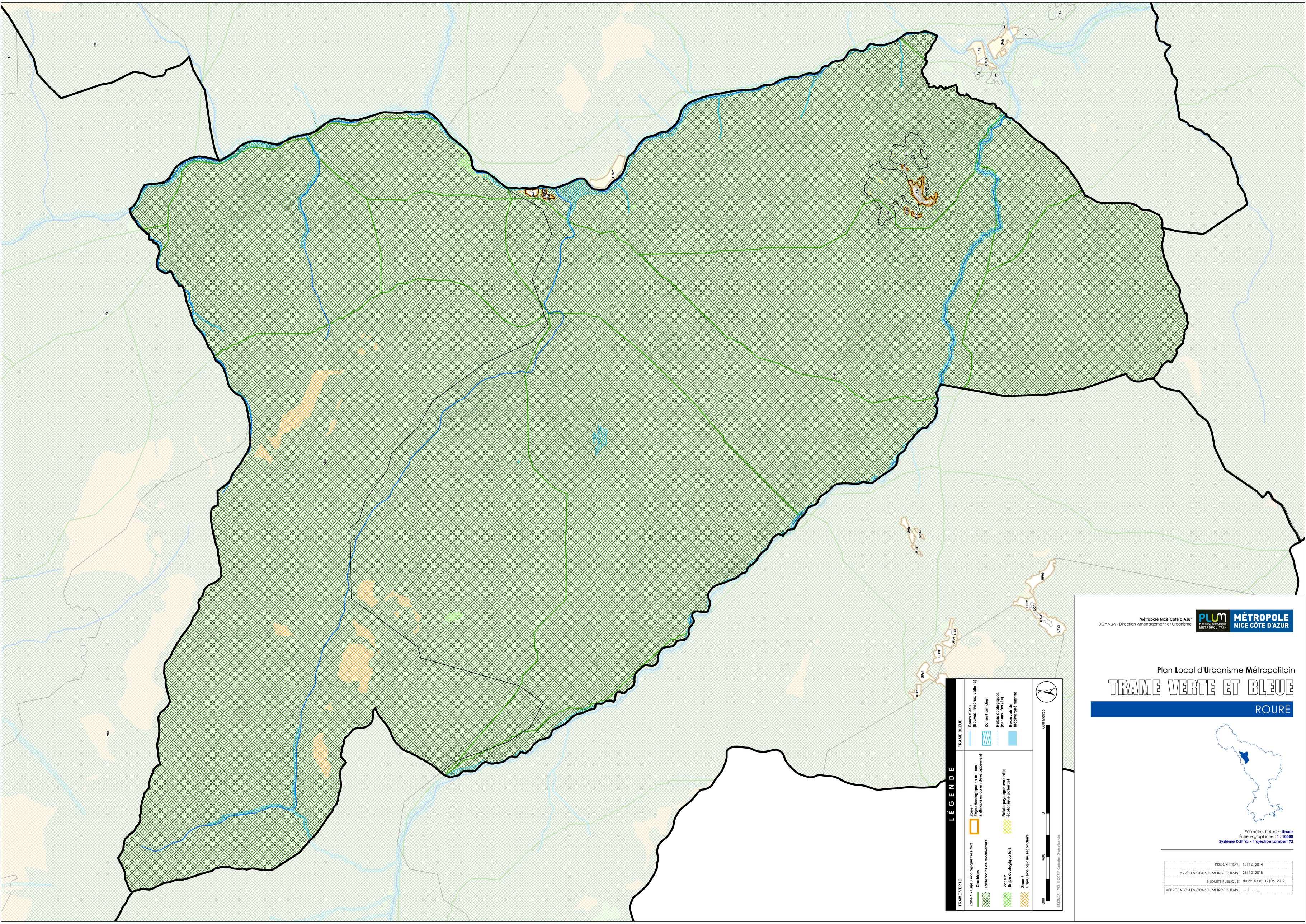


Métropole Nice Côte d'Azur
DGAALM - Direction Aménagement et Urbanisme

PLUM PLAN LOCAL D'URBANISME MÉTROPOLITAIN
MÉTROPOLE NICE CÔTE D'AZUR

Plan Local d'Urbanisme Métropolitain

# TRAME VERTE ET BLEUE

## ROURE

Périmètre d'étude : **Roure**
Échelle graphique : **1 : 10000**
**Système RGF 93 - Projection Lambert 93**

| | |
|---|---|
| PRESCRIPTION | 15 \| 12 \| 2014 |
| ARRÊT EN CONSEIL MÉTROPOLITAIN | 21 \| 12 \| 2018 |
| ENQUÊTE PUBLIQUE | du 29 \| 04 au 19 \| 06 \| 2019 |
| APPROBATION EN CONSEIL MÉTROPOLITAIN | ... \| ... \| ... |