Département du Bas-Rhin

COMMUNE DE MERTZWILLER

P.L.U.

Annexe sanitaire eau potable

2. Plan du Réseau d'Eau Potable

BEREST

Bureaux d'Etudes Réunis de l'EST
INGENIEURS CIVILS DES COLLECTIVITES PUBLIQUES
Infrastructure - Ingénierie
Siège social:
8, rue GIRLESSOHSEN - BP 30012 - 67401 ILLKIRCH-GRAFFENSTADEN
Tél : 03 88 65 38 06 - 03 88 65 38 62 - Télécopieur : 03 88 67 51 72 - Groupe A GRANDJEAN S.
Email : service-grandjean@berest.fr

Indice	Date	Réalisé par	Objet de la modification	
2	15.04.2019	HOMMEL L.	Version modifiée selon plan du PLU approuvé le 11.03.2019	
1	10.07.2018	GRANDJEAN X.	Version modifié suite aux remarques du SIAEP Reichshoffen	
0	30.05.2018	ROCABOY M.	Version initiale	
Responsable Projet		Vérificateur	Echelle	N° Affaire	N° Pièce
GRANDJEAN X.		LECLAIRE C.	1/2000	67 1137 18 016 0	2
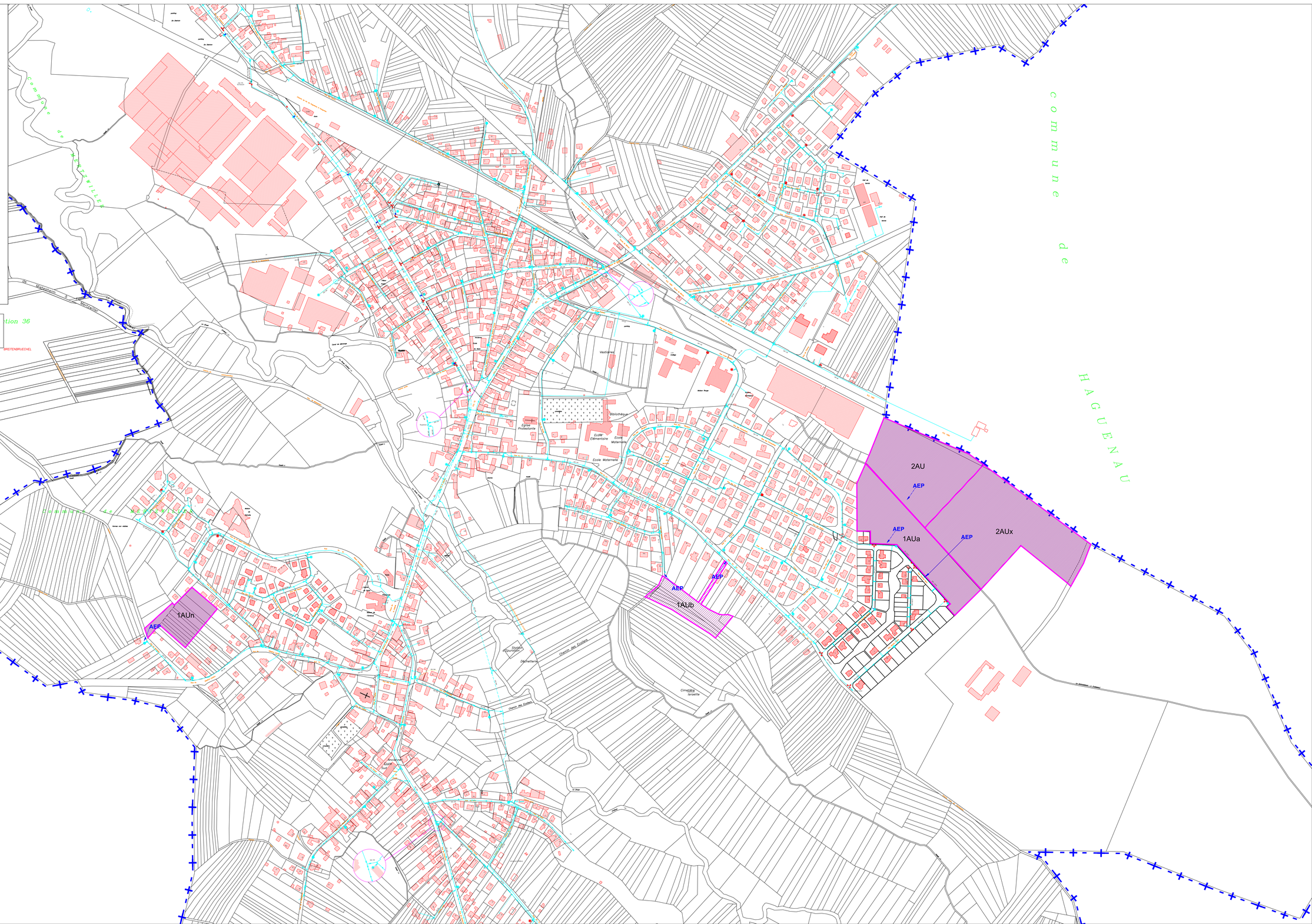
Les diamètres indiqués sur ce plan
sont des diamètres indicatifs.
Ils devront être confirmés lors des études
préliminaires avant viabilisation des zones urbanisables