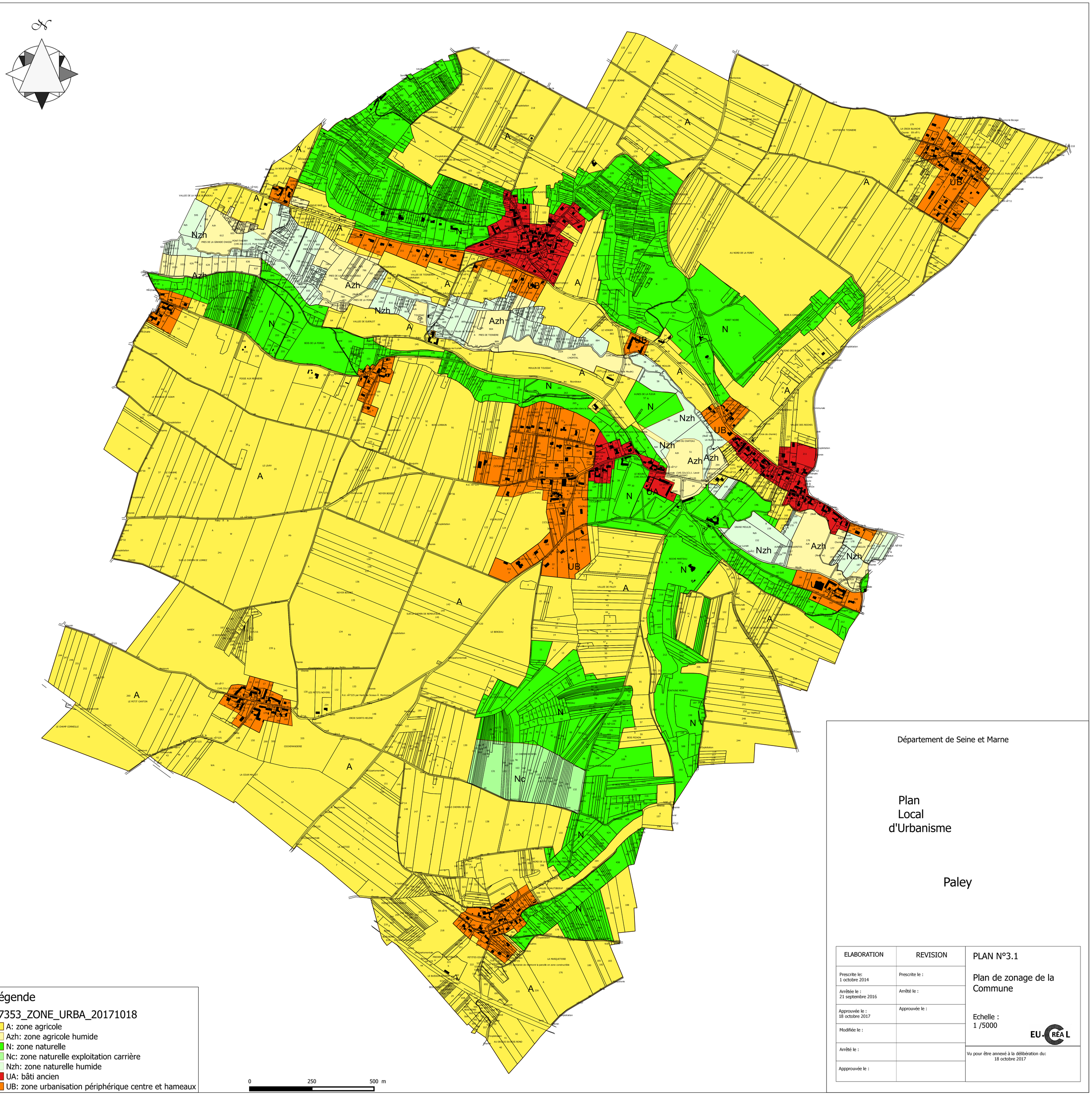

Département de Seine et Marne

Plan Local d'Urbanisme

Paley

ELABORATION	REVISION	PLAN N°3.1
Prescrite le: 1 octobre 2014	Prescrite le :	Plan de zonage de la Commune
Arrêtée le : 21 septembre 2016	Arrêté le :	
Approuvée le : 18 octobre 2017	Approuvée le :	Echelle : 1 /5000
Modifiée le :		EU.CRÉAL
Arrêté le :		Vu pour être annexé à la délibération du: 18 octobre 2017
Appprouvée le :		

Légende

77353_ZONE_URBA_20171018

- A: zone agricole
- Azh: zone agricole humide
- N: zone naturelle
- Nc: zone naturelle exploitation carrière
- Nzh: zone naturelle humide
- UA: bâti ancien
- UB: zone urbanisation périphérique centre et hameaux