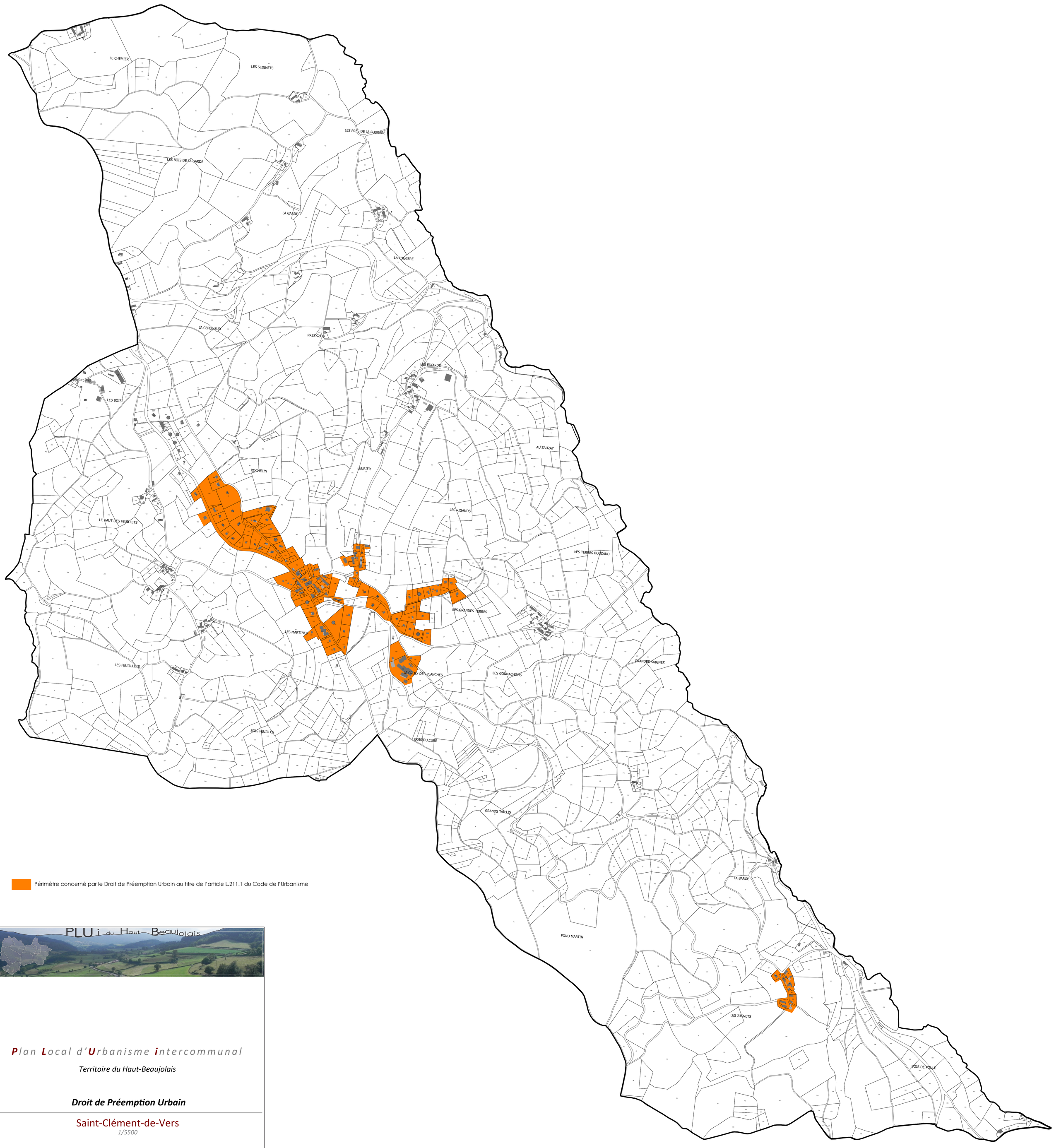

Périmètre concerné par le Droit de Préemption Urbain au titre de l'article L.211.1 du Code de l'Urbanisme

***P**lan **L**ocal d'**U**rbanisme **i**ntercommunal*

Territoire du Haut-Beaujolais

Droit de Préemption Urbain

Saint-Clément-de-Vers

1/5500