CITADIA

Quimperlé Communauté
Kemperle Kumuniezh

PLUi
Plan local d'urbanisme intercommunal
(deuliv lezhel ar chêrzezel втеlkumun)

Département du Finistère (29)

PLAN LOCAL D'URBANISME INTERCOMMUNAL

4.3 Annexes sanitaires

TREMEVEN

Vu pour approbation en date du
09 février 2023

DGFiP Cadastre® 02-2021

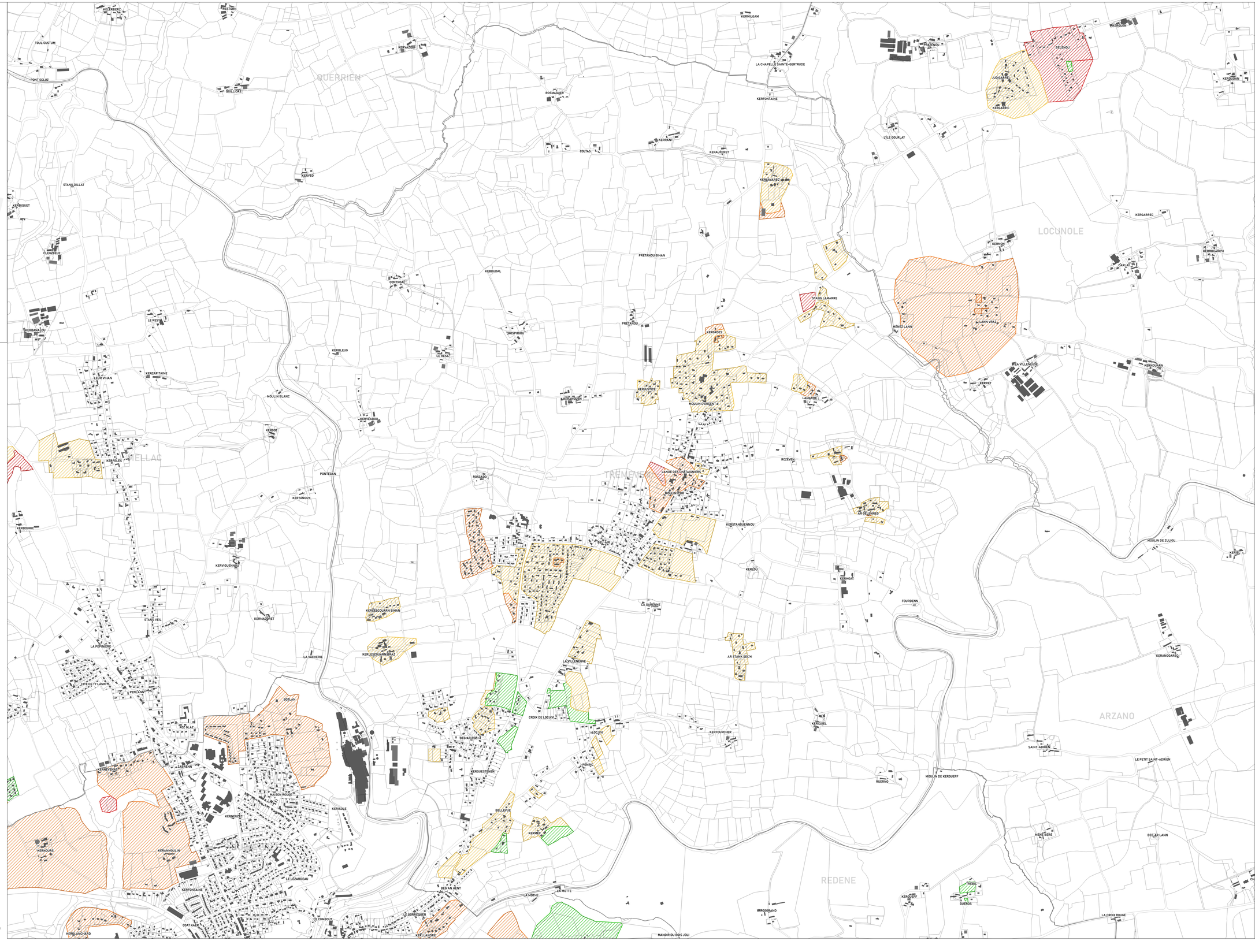

0 250 500 m

Aptitude des sols à l'assainissement non collectif

- Aptitude I
- Aptitude II
- Aptitude III
- Aptitude IV