Département du Finistère (29)

PLAN LOCAL D'URBANISME INTERCOMMUNAL

3.b.1 Zonage règlementaire

Arzano
Nord Est

Vu pour approbation en date du
9 février 2023

Échelle 1 : 5000

0 — 500 m

DGFiP Cadastre® 02-2021

Planche N° 1 / 56

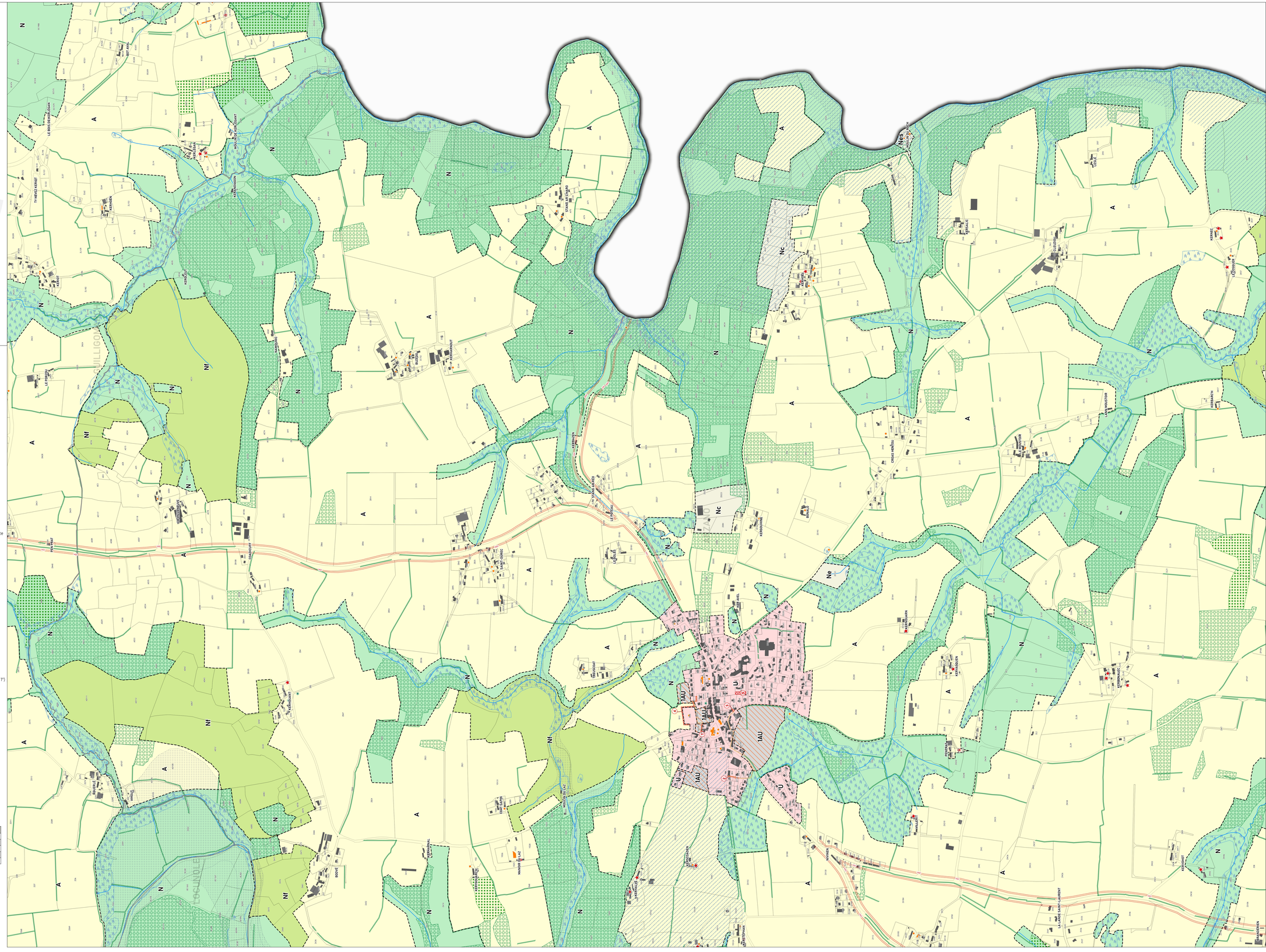
N
A
Nf
Nc
Ne
Nes
U
1AU
LE BOIS DE CLAIS
TY NEVEZ KERIOT
KERNIGON
KERGUIFF
MOULIN DU CHEVALIER
KERLEVEN
KERGUIFFO
LE CHEFDU
KERGUIFFOUT
KERGUIFFOUT
KERGUIFFOUT