Département du Finistère (29)

PLAN LOCAL D'URBANISME INTERCOMMUNAL

3.b.1 Zonage règlementaire

Guilligomarc'h Ouest

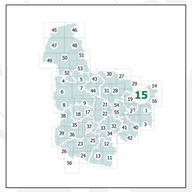

Vu pour approbation en date du
9 février 2023

Échelle 1 : 5000

0 — 500 m

DGFiP Cadastre® 02-2021

Planche N° 15 / 56

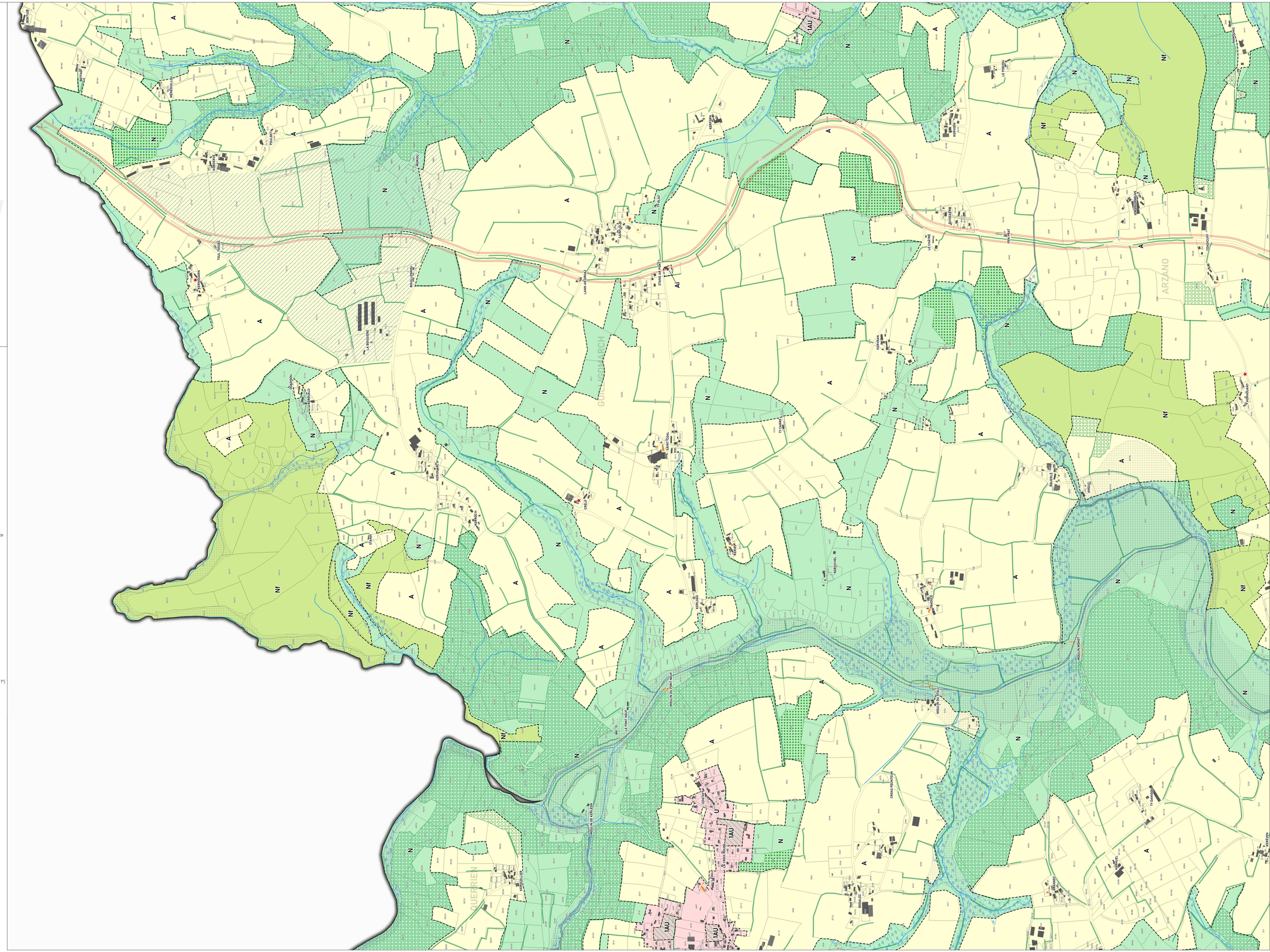
GUILLIGOMARCH
QUERRIEN
ARZANO
LANN AUGUSTIN
STANG AR PONT
LE CHATTE
LE PRIEURÉ
KERVEN
KERGOALER
CREUX
KERDOUCEN
KERDOULIEN
KERGUCHEL
KERLEAN
LE PONT NEUF
MOULIN DU PONT NEUF
MOULIN DU CHATEAU
MOULIN NEUF
CROAS FEUNTEUN
BOUDALEC
BOUDALEC
KERDOULIEN
LE CHOUX BLANC
CHATOUAN
TY GUERNEC
TY GUERNEC
TY GUERNEC
KERDOUCEN
KERDOUCEN
KERDOUCEN