4.2 Règlement graphique

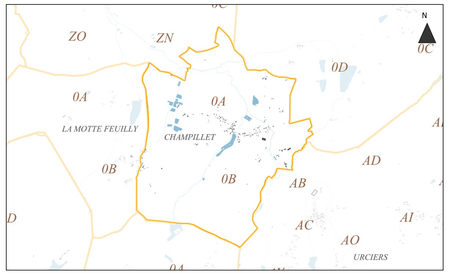

Vu pour être annexé à la délibération d'approbation en conseil communautaire
en date du 13 mai 2025

Le Président,
M. Patrick Judalet

Karthéo urbanisme

La Châtre Sainte-Sévère Communauté de communes

LÉGENDE

CADASTRE

Communes

- étang, lac, mare
- cimetière chrétien
- piscine
- Sections
- Cours d'eau

Données cadastre

- Parcelles

Prescriptions réglementaires

Prescriptions linéaires

- 24 - Voies, chemins, transport public à conserver et à créer
- 25 - Éléments de continuité écologique et trame verte et bleue

Prescriptions ponctuelles

- Patrimoine protégé : Granges à porteaux
- Patrimoine protégé : Porte monumentale
- Patrimoine protégé : Cabane viticole
- Autre élément de patrimoine protégé

Prescriptions surfaciques

- 01 - Espace boisé classé
- Carrieres
- Trame Jardins
- 05 - Emplacement réservé
- 07 - Elément de paysage
- 18 - Orientations d'aménagement
- 16 - Bâtiment agricole susceptible de changer de destination
- PPRI - Zones soumises à des limitations de constructibilité

Zones urbaines, à urbanisier,naturelles%et agricoles définies par le PLU

- 1AU
- 1AUe
- 1AUX1
- 1AUX2
- 2AU
- 2AUx
- UE
- UA
- UAa
- UAf
- UAc
- UB
- UBx
- UHx
- UH
- UV
- UVa
- UVx
- UX1
- UX2r
- UX3r
- UT
- UX2
- UX3
- NEh
- NL
- N
- NE
- NEr
- NP
- NT
- NX
- NPa
- AE
- ALe
- AS
- AT
- AX1
- AX2
- AH1
- AH2
- AH3
- Av
- A

Bâti
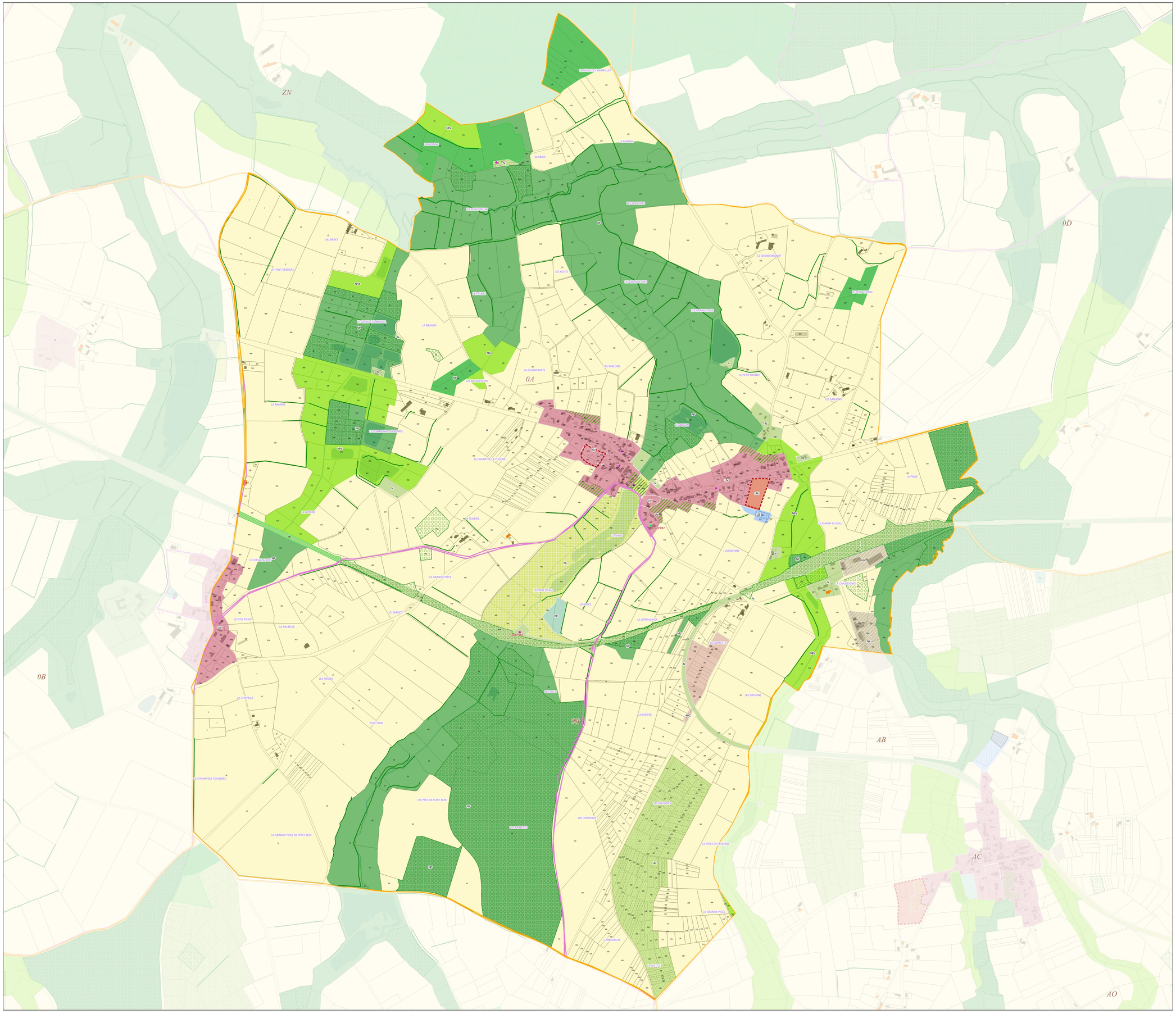
- bâti dur
- bâti léger