DEPARTEMENT DE LA CORREZE

PLAN LOCAL D'URBANISME INTERCOMMUNAL DE VENTADOUR-EGLETONS-MONEDIERES

COMMUNE D'EGLETONS

ELEMENTS DE PRESCRIPTION
ECHELLE : 1/10 000

PRESCRIPTION : 14 décembre 2015 DEBAT SUR LE PADD : 2 juillet 2018 ARRÊT : 1er juillet 2019 ENQUÊTE PUBLIQUE : Du 4 novembre au 9 décembre 2019 APPROBATION : 30 janvier 2020	6.7.5
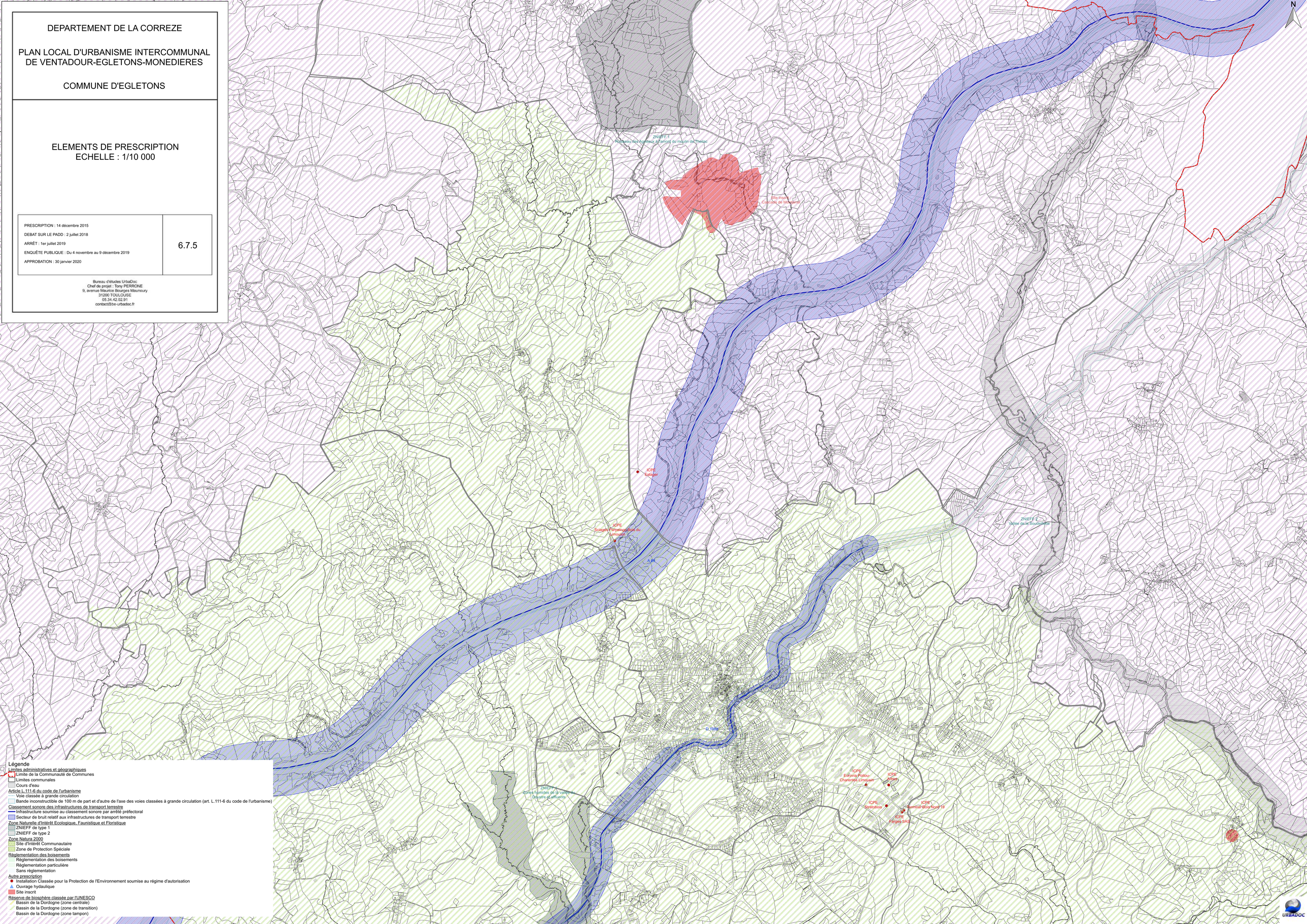
Bureau d'études UrbaDoc
Chef de projet : Tony PERRONE
9, avenue Maurice Bourges Maunoury
31200 TOULOUSE
05.34.42.02.91
contact@be-urbadoc.fr