Anciens sites industriels et activités et de services (BASIAS), et sites et sols pollués ou potentiellement pollués (BASOL) - Commune de AUBIAC

Site BASIAS

Site BASOL

Éléments de repère

Bâtiments

Limites communales

Limites parcellaires

4.5.1.1_Plans_risques_basias_basol_Aubiac

Maître d'ouvrage : Communauté de Communes du Bazadais
Mission : Elaboration du PLUi
Sources: Cadastre DGFIP 2023, Citadia Conseil
Réalisation: Citadia Conseil

Anciens sites industriels et activités et de services (BASIAS), et sites et sols pollués ou potentiellement pollués (BASOL) - Commune de BAZAS

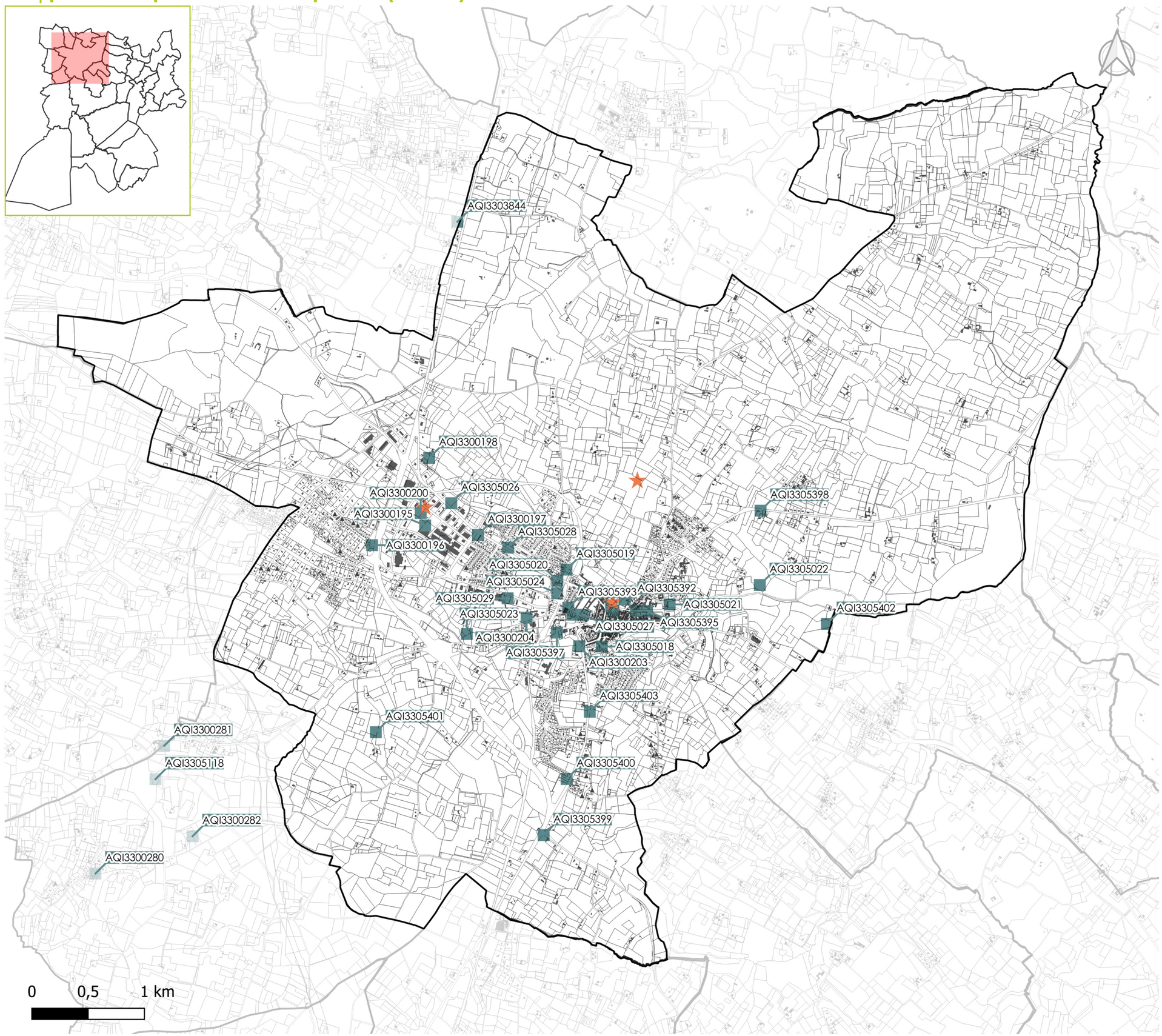

Site BASIAS

Site BASOL

Éléments de repère

Bâtiments

Limites communales

Limites parcellaires

4.5.1.2_Plans_risques_basias_basol_Bazas

Maître d'ouvrage : Communauté de Communes du Bazadais
Mission : Elaboration du PLUi
Sources: Cadastre DGFIP 2023, Citadia Conseil
Réalisation: Citadia Conseil

CITADIA

Anciens sites industriels et activités et de services (BASIAS), et sites et sols pollués ou potentiellement pollués (BASOL) - Commune de BERNOS BEAULAC

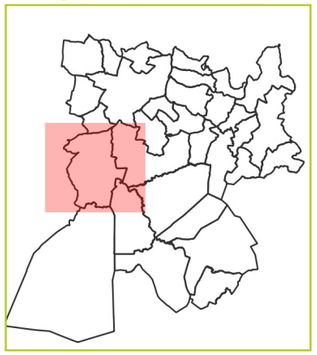

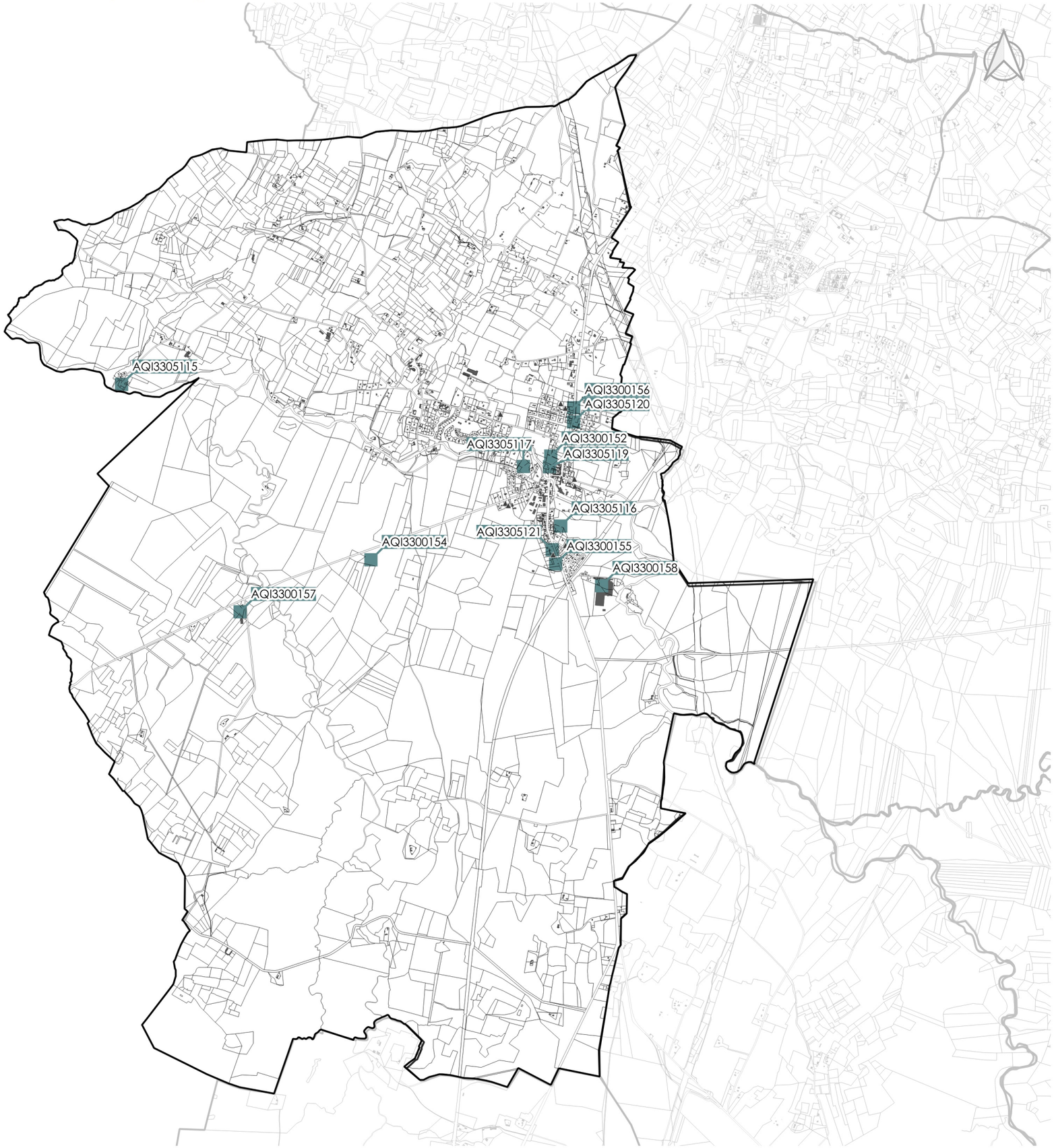

Site BASIAS

Site BASOL

Éléments de repère

Bâtiments

Limites communales

Limites parcellaires

0 0,5 1 km

4.5.1.3_Plans_risques_basias_basol_Bernos-Beaulac

Maître d'ouvrage : Communauté de Communes du Bazadais
Mission : Elaboration du PLUi
Sources: Cadastre DGFIP 2023, Citadia Conseil
Réalisation: Citadia Conseil

CITADIA

Anciens sites industriels et activités et de services (BASIAS), et sites et sols pollués ou potentiellement pollués (BASOL) - Commune de CAPTIEUX

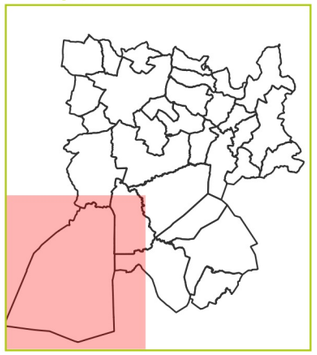

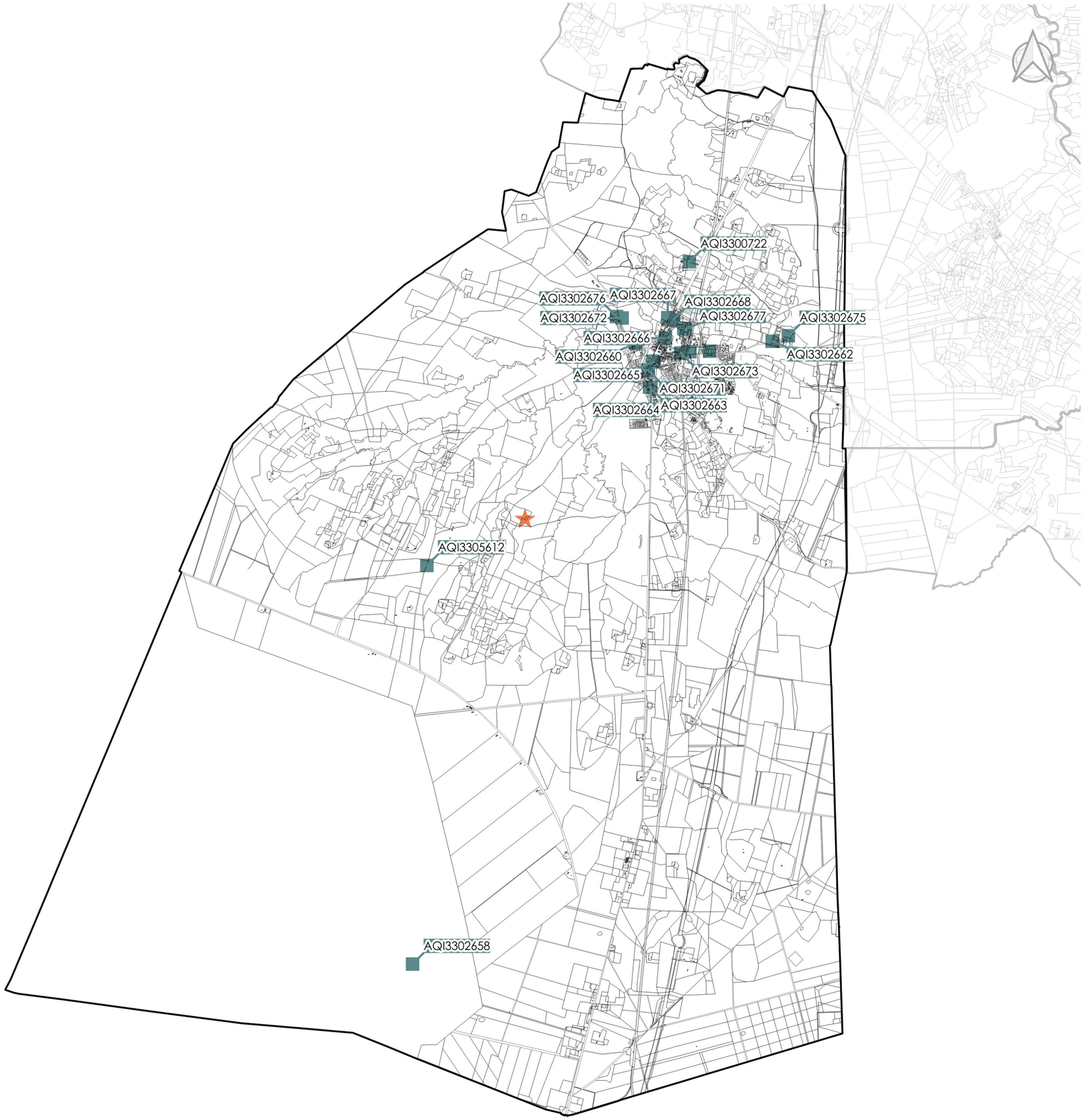

Site BASIAS

Site BASOL

Éléments de repère

Bâtiments

Limites communales

Limites parcellaires

0 0,5 1 km

4.5.1.4_Plans_risques_basias_basol_Captieux

Maître d'ouvrage : Communauté de Communes du Bazadais
Mission : Elaboration du PLUi
Sources: Cadastre DGFIP 2023, Citadia Conseil
Réalisation: Citadia Conseil

CITADIA

Anciens sites industriels et activités et de services (BASIAS), et sites et sols pollués ou potentiellement pollués (BASOL) - Commune de CAUVIGNAC

Site BASIAS

Site BASOL

Éléments de repère

Bâtiments

Limites communales

Limites parcellaires

4.5.1.5_Plans_risques_basias_basol_Cauvignac

Maître d'ouvrage : Communauté de Communes du Bazadais
Mission : Elaboration du PLUi
Sources: Cadastre DGFIP 2023, Citadia Conseil
Réalisation: Citadia Conseil

CITADIA

Anciens sites industriels et activités et de services (BASIAS), et sites et sols pollués ou potentiellement pollués (BASOL) - Commune de GISCOS

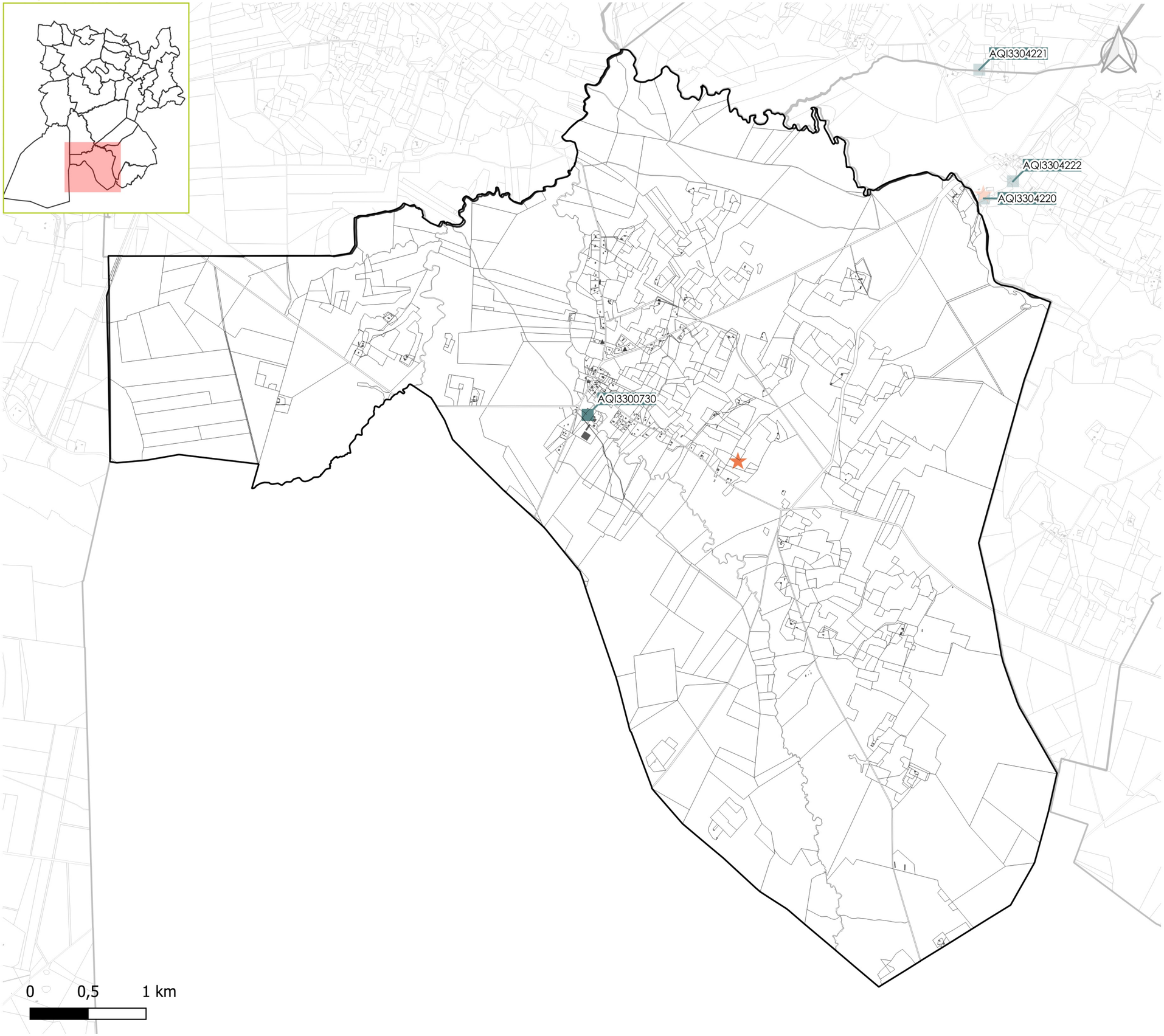

Site BASIAS

Site BASOL

Éléments de repère

Bâtiments

Limites communales

Limites parcellaires

4.5.1.6_Plans_risques_basias_basol_Giscos

Maître d'ouvrage : Communauté de Communes du Bazadais
Mission : Elaboration du PLUi
Sources: Cadastre DGFIP 2023, Citadia Conseil
Réalisation: Citadia Conseil

CITADIA

Anciens sites industriels et activités et de services (BASIAS), et sites et sols pollués ou potentiellement pollués (BASOL) - Commune de GOUALADE

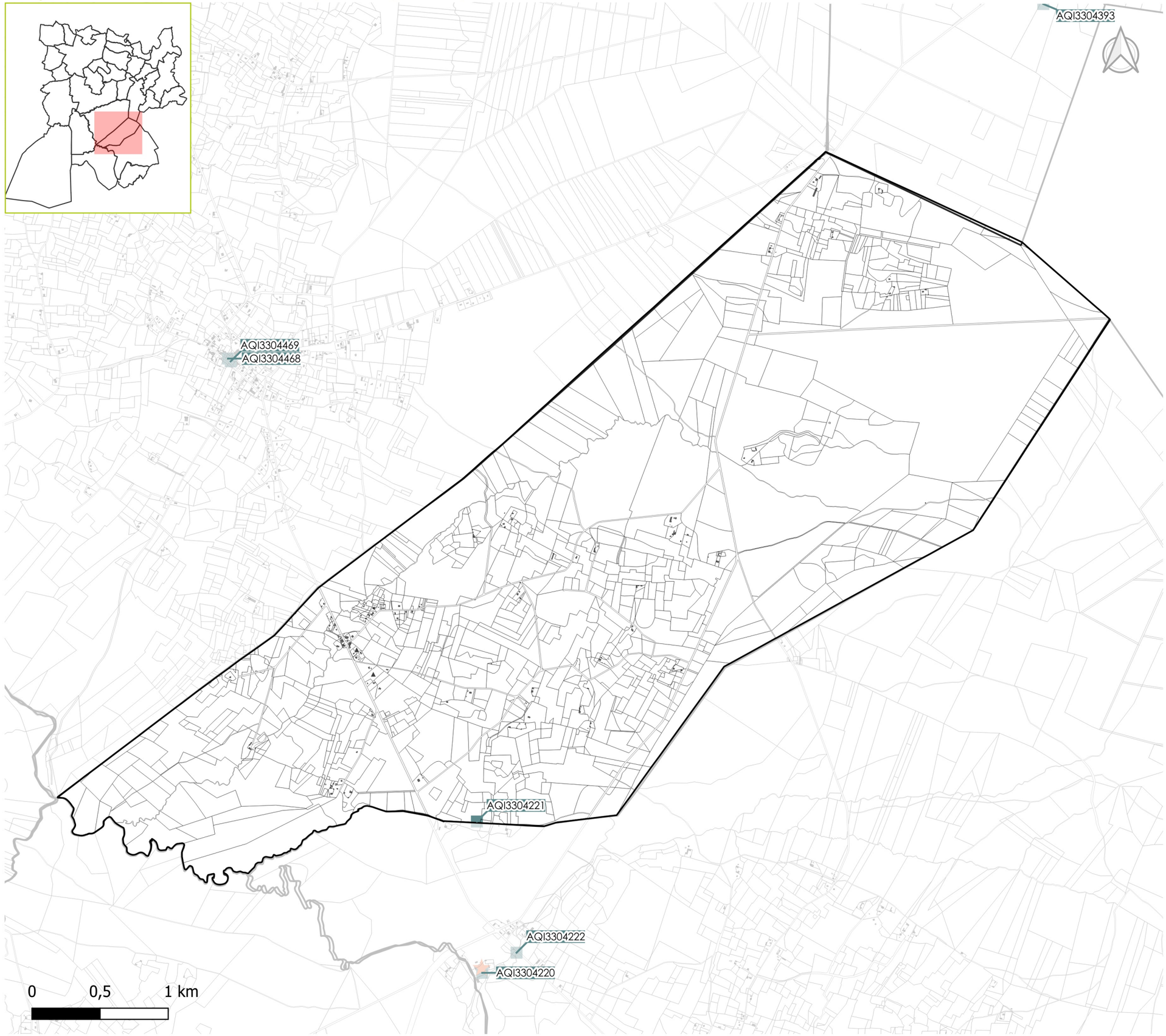

Site BASIAS

Site BASOL

Éléments de repère

Bâtiments

Limites communales

Limites parcellaires

4.5.1.7_Plans_risques_basias_basol_Goualade

Maître d'ouvrage : Communauté de Communes du Bazadais
Mission : Elaboration du PLUi
Sources: Cadastre DGFIP 2023, Citadia Conseil
Réalisation: Citadia Conseil

CITADIA

Anciens sites industriels et activités et de services (BASIAS), et sites et sols pollués ou potentiellement pollués (BASOL) - Commune de GRIGNOLS

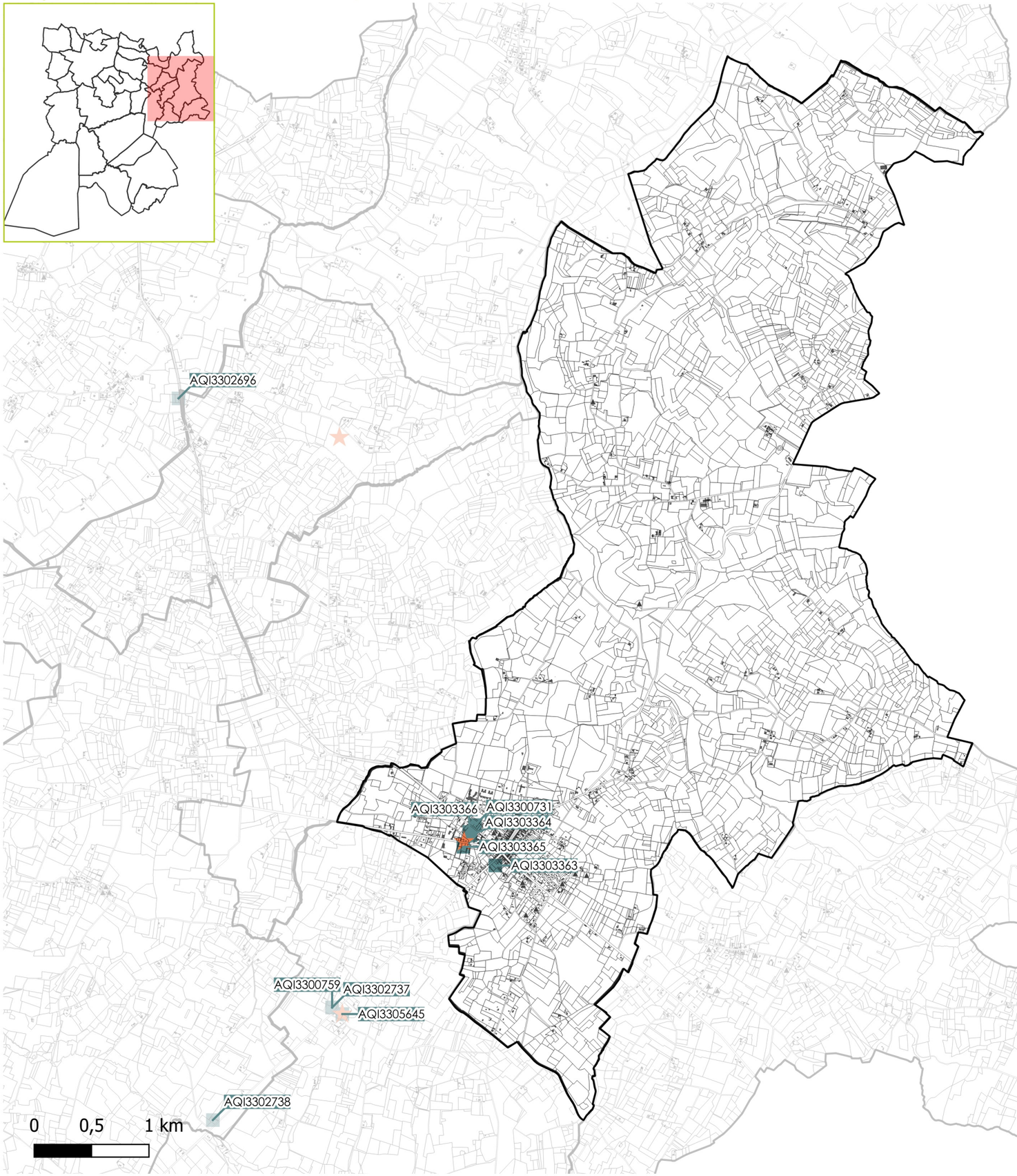

Site BASIAS

Site BASOL

Éléments de repère

Bâtiments

Limites communales

Limites parcellaires

4.5.1.8_Plans_risques_basias_basol_Grignols

Maître d'ouvrage : Communauté de Communes du Bazadais
Mission : Elaboration du PLUi
Sources: Cadastre DGFIP 2023, Citadia Conseil
Réalisation: Citadia Conseil

CITADIA

Anciens sites industriels et activités et de services (BASIAS), et sites et sols pollués ou potentiellement pollués (BASOL) - Commune de LABESCAU

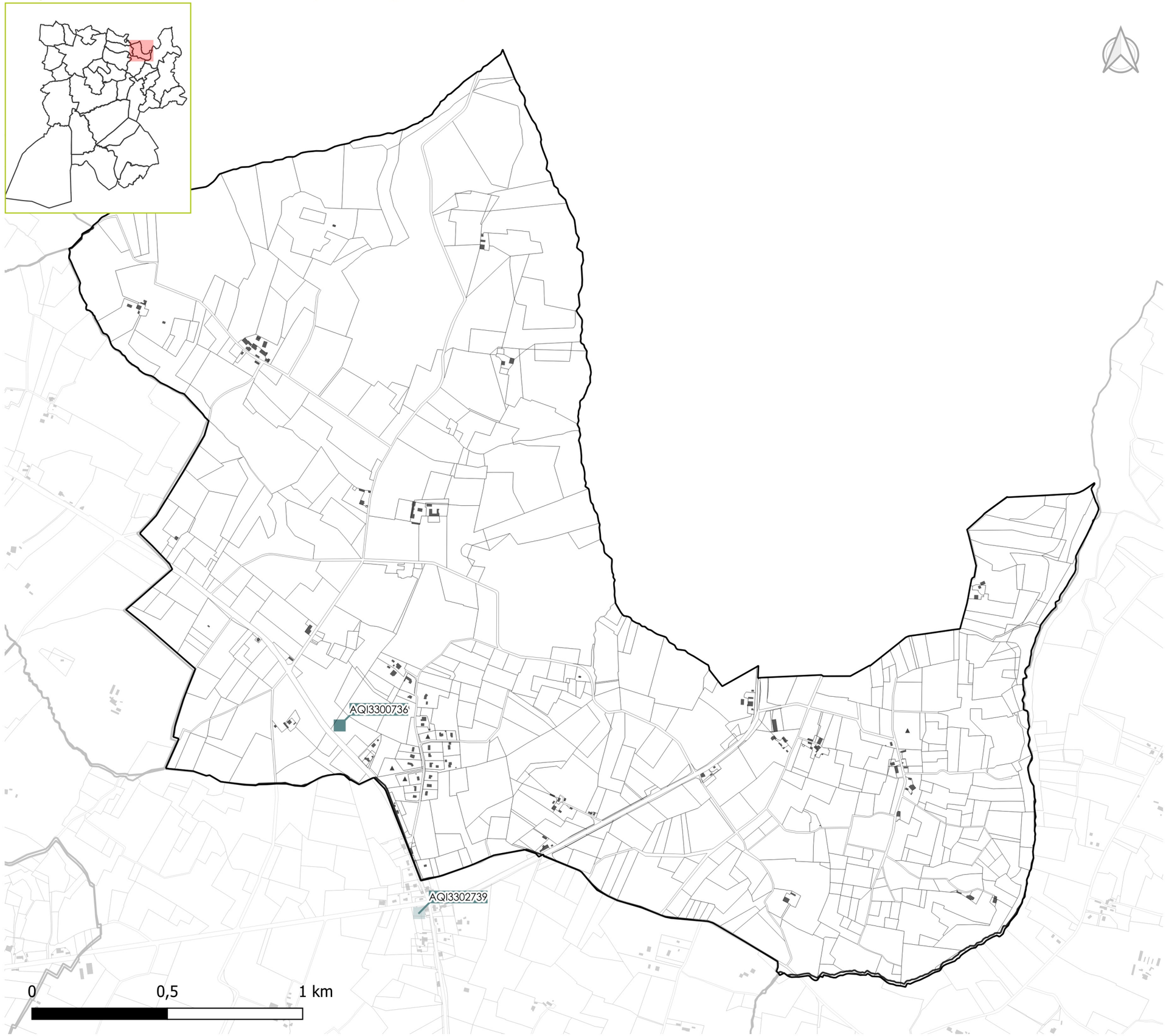

Site BASIAS

Site BASOL

Éléments de repère

Bâtiments

Limites communales

Limites parcellaires

4.5.1.9_Plans_risques_basias_basol_Labescau

Maître d'ouvrage : Communauté de Communes du Bazadais
Mission : Elaboration du PLUi
Sources: Cadastre DGFIP 2023, Citadia Conseil
Réalisation: Citadia Conseil

CITADIA

Anciens sites industriels et activités et de services (BASIAS), et sites et sols pollués ou potentiellement pollués (BASOL) - Commune de LAVAZAN

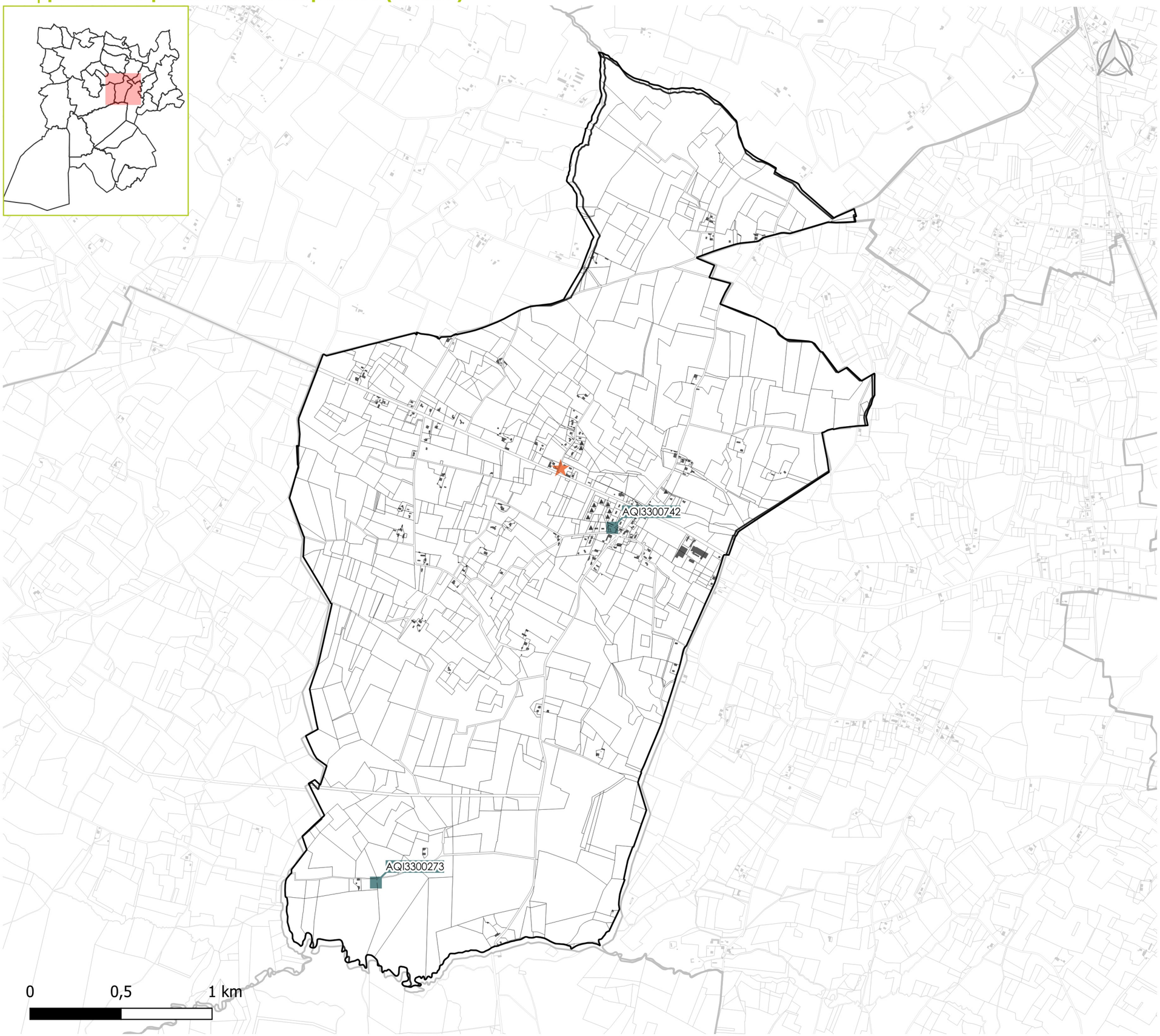

Site BASIAS

Site BASOL

Éléments de repère

Bâtiments

Limites communales

Limites parcellaires

4.5.1.10_Plans_risques_basias_basol_Lavazan

Maître d'ouvrage : Communauté de Communes du Bazadais
Mission : Elaboration du PLUi
Sources: Cadastre DGFIP 2023, Citadia Conseil
Réalisation: Citadia Conseil

CITADIA

Anciens sites industriels et activités et de services (BASIAS), et sites et sols pollués ou potentiellement pollués (BASOL) - Commune de LE NIZAN

Site BASIAS

Site BASOL

Éléments de repère

Bâtiments

Limites communales

Limites parcellaires

4.5.1.11_Plans_risques_basias_basol_Le Nizan

Maître d'ouvrage : Communauté de Communes du Bazadais
Mission : Elaboration du PLUi
Sources: Cadastre DGFIP 2023, Citadia Conseil
Réalisation: Citadia Conseil

CITADIA

Anciens sites industriels et activités et de services (BASIAS), et sites et sols pollués ou potentiellement pollués (BASOL) - Commune de LERM-ET-MUSSET

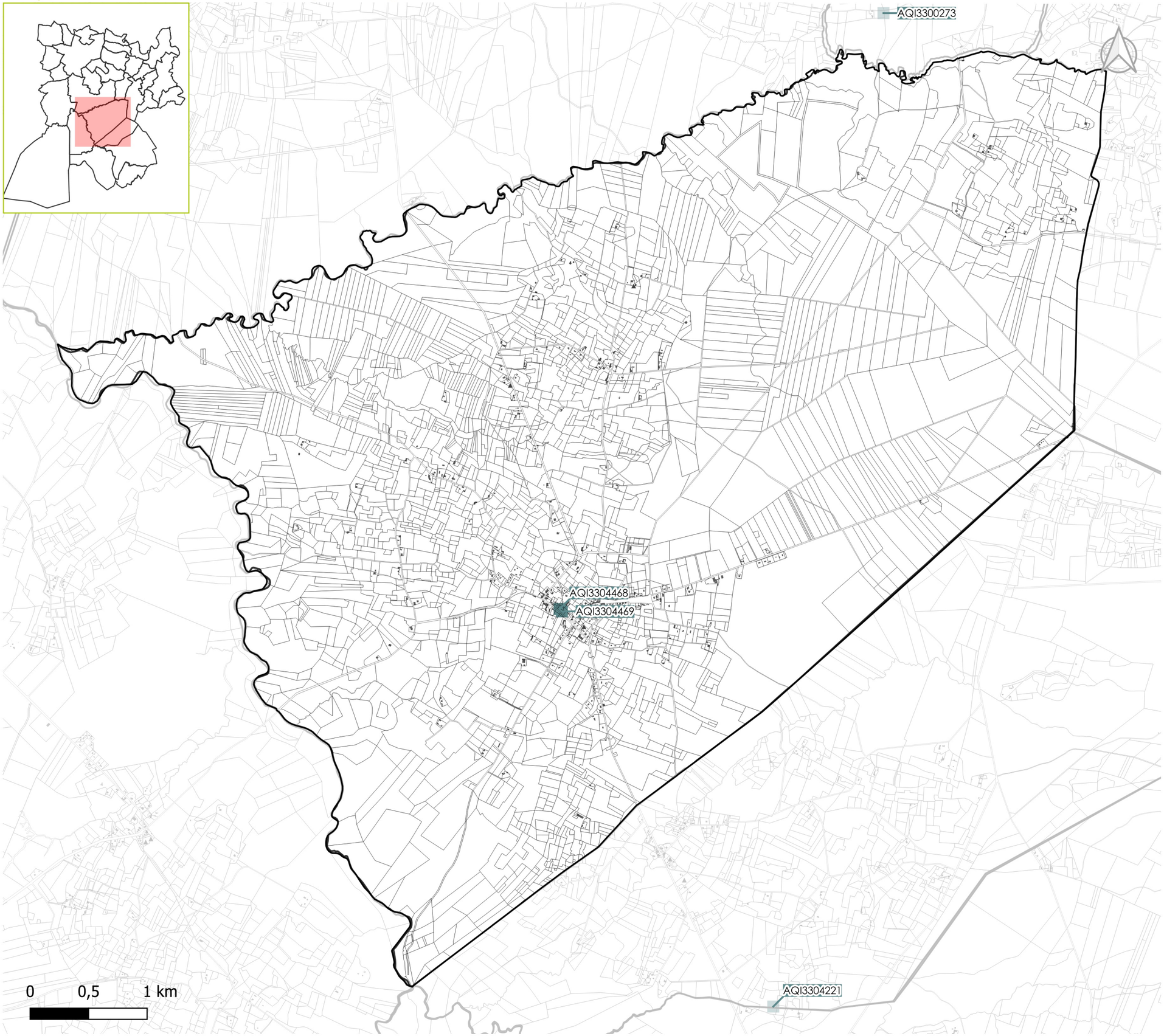

Site BASIAS

Site BASOL

Éléments de repère

Bâtiments

Limites communales

Limites parcellaires

4.5.1.12_Plans_risques_basias_basol_Lerm-et-Musset

Maître d'ouvrage : Communauté de Communes du Bazadais
Mission : Elaboration du PLUi
Sources: Cadastre DGFIP 2023, Citadia Conseil
Réalisation: Citadia Conseil

CITADIA

Anciens sites industriels et activités et de services (BASIAS), et sites et sols pollués ou potentiellement pollués (BASOL) - Commune de MARIMBAULT

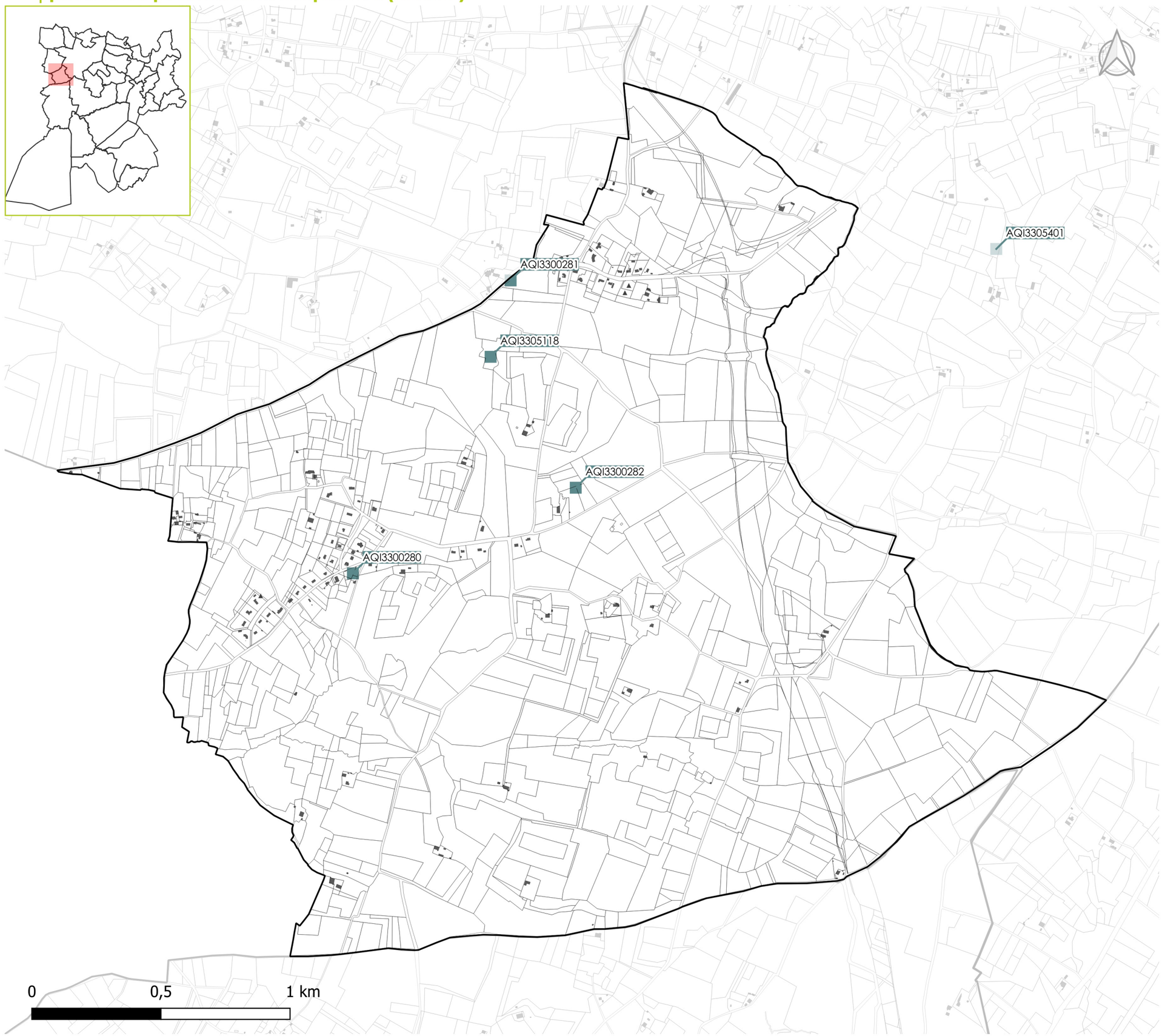

Site BASIAS

Site BASOL

Éléments de repère

Bâtiments

Limites communales

Limites parcellaires

4.5.1.13_Plans_risques_basias_basol_Marimbault

Maître d'ouvrage : Communauté de Communes du Bazadais
Mission : Elaboration du PLUi
Sources: Cadastre DGFIP 2023, Citadia Conseil
Réalisation: Citadia Conseil

CITADIA

Anciens sites industriels et activités et de services (BASIAS), et sites et sols pollués ou potentiellement pollués (BASOL) - Commune de MARIONS

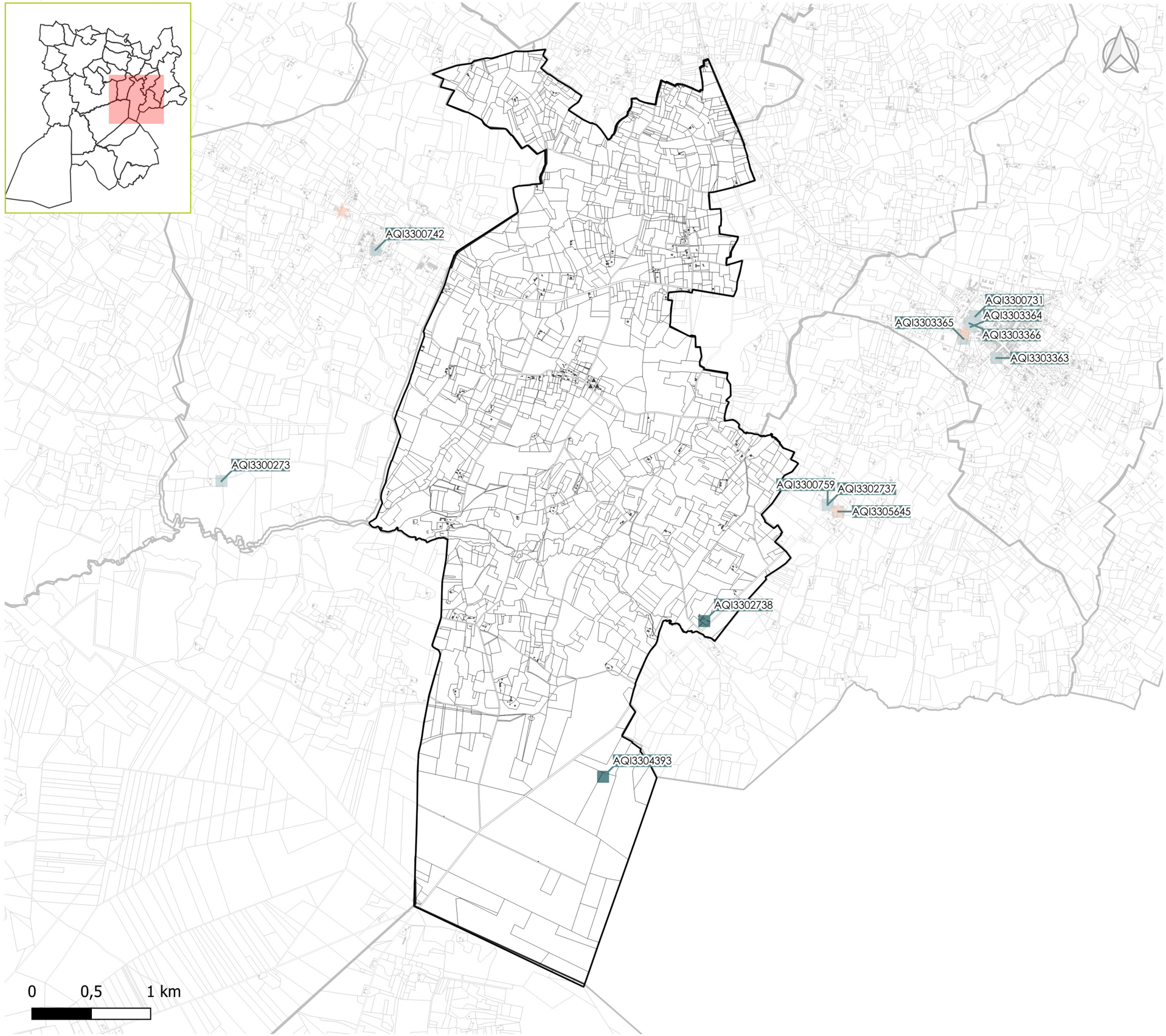

Site BASIAS

Site BASOL

Éléments de repère

Bâtiments

Limites communales

Limites parcellaires

4.5.1.14_Plans_risques_basias_basol_Marions

Maître d'ouvrage : Communauté de Communes du Bazadais
Mission : Elaboration du PLUi
Sources: Cadastre DGFIP 2023, Citadia Conseil
Réalisation: Citadia Conseil

Anciens sites industriels et activités et de services (BASIAS), et sites et sols pollués ou potentiellement pollués (BASOL) - Commune de SAINT-MICHEL-DE-CASTELNAU

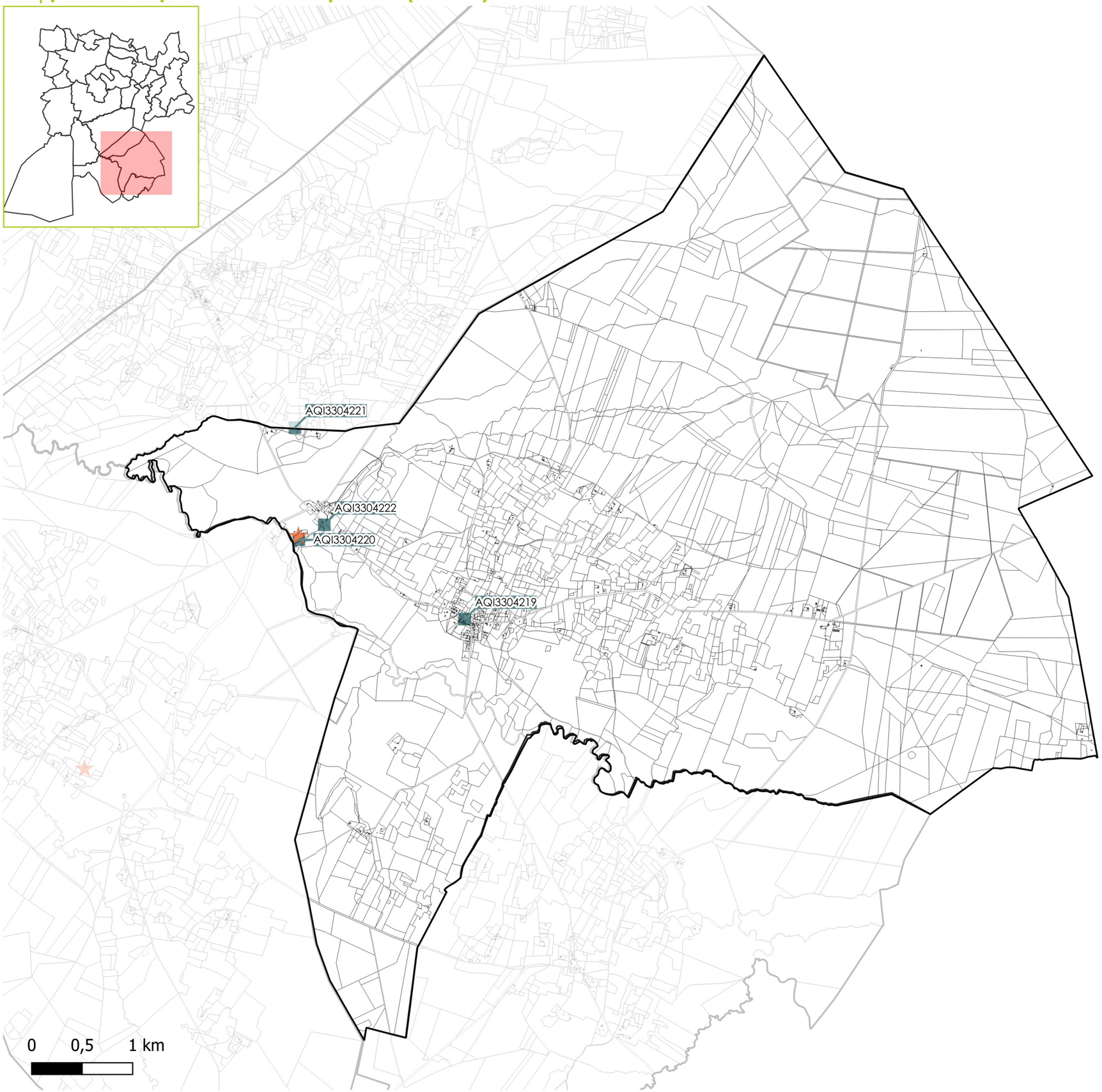

Site BASIAS

Site BASOL

Éléments de repère

Bâtiments

Limites communales

Limites parcellaires

4.5.1.15_Plans_risques_basias_basol_Saint-Michel-de-Castelnau

Maître d'ouvrage : Communauté de Communes du Bazadais
Mission : Elaboration du PLUi
Sources: Cadastre DGFIP 2023, Citadia Conseil
Réalisation: Citadia Conseil

CITADIA

Anciens sites industriels et activités et de services (BASIAS), et sites et sols pollués ou potentiellement pollués (BASOL) - Commune de SENDETS

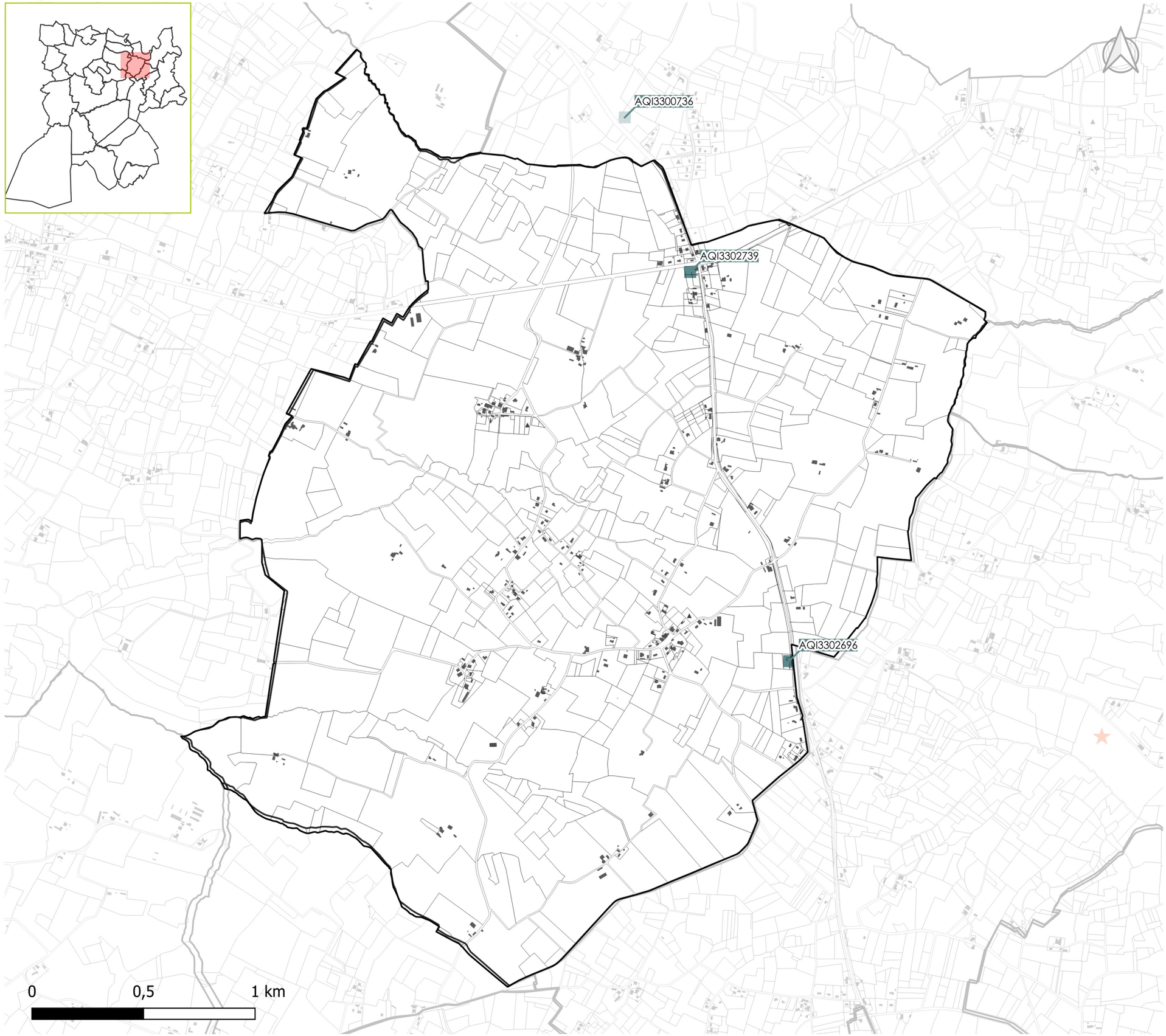

Site BASIAS

Site BASOL

Éléments de repère

Bâtiments

Limites communales

Limites parcellaires

4.5.1.16_Plans_risques_basias_basol_Sendets

Maître d'ouvrage : Communauté de Communes du Bazadais
Mission : Elaboration du PLUi
Sources: Cadastre DGFIP 2023, Citadia Conseil
Réalisation: Citadia Conseil

CITADIA

Anciens sites industriels et activités et de services (BASIAS), et sites et sols pollués ou potentiellement pollués (BASOL) - Commune de SILLAS

Site BASIAS

Site BASOL

Éléments de repère

Bâtiments

Limites communales

Limites parcellaires

4.5.1.17_Plans_risques_basias_basol_Sillas

Maître d'ouvrage : Communauté de Communes du Bazadais
Mission : Elaboration du PLUi
Sources: Cadastre DGFIP 2023, Citadia Conseil
Réalisation: Citadia Conseil

CITADIA