DEPARTEMENT DE LA CORREZE

PLAN LOCAL D'URBANISME INTERCOMMUNAL DE HAUTE-CORRÈZE COMMUNAUTÉ

COMMUNE DE CONFOLENT-PORT-DIEU

REGLEMENT GRAPHIQUE

ECHELLE : 1/7 500
ZOOM : 1/2 500

PRESCRIPTION : 30 mars 2017 DEBAT SUR LE PADD : 23 janvier 2020 ARRÊT : 9 décembre 2021 ENQUÊTE PUBLIQUE : Du 30 mai au 1er juillet 2022 APPROBATION :	**4.34**

Bureau d'études UrbaDoc
Chef de Projet : Tony PERRONE
28, impasse Jean-André Rixens
31200 TOULOUSE
05.34.42.02.91
contact@be-urbadoc.fr

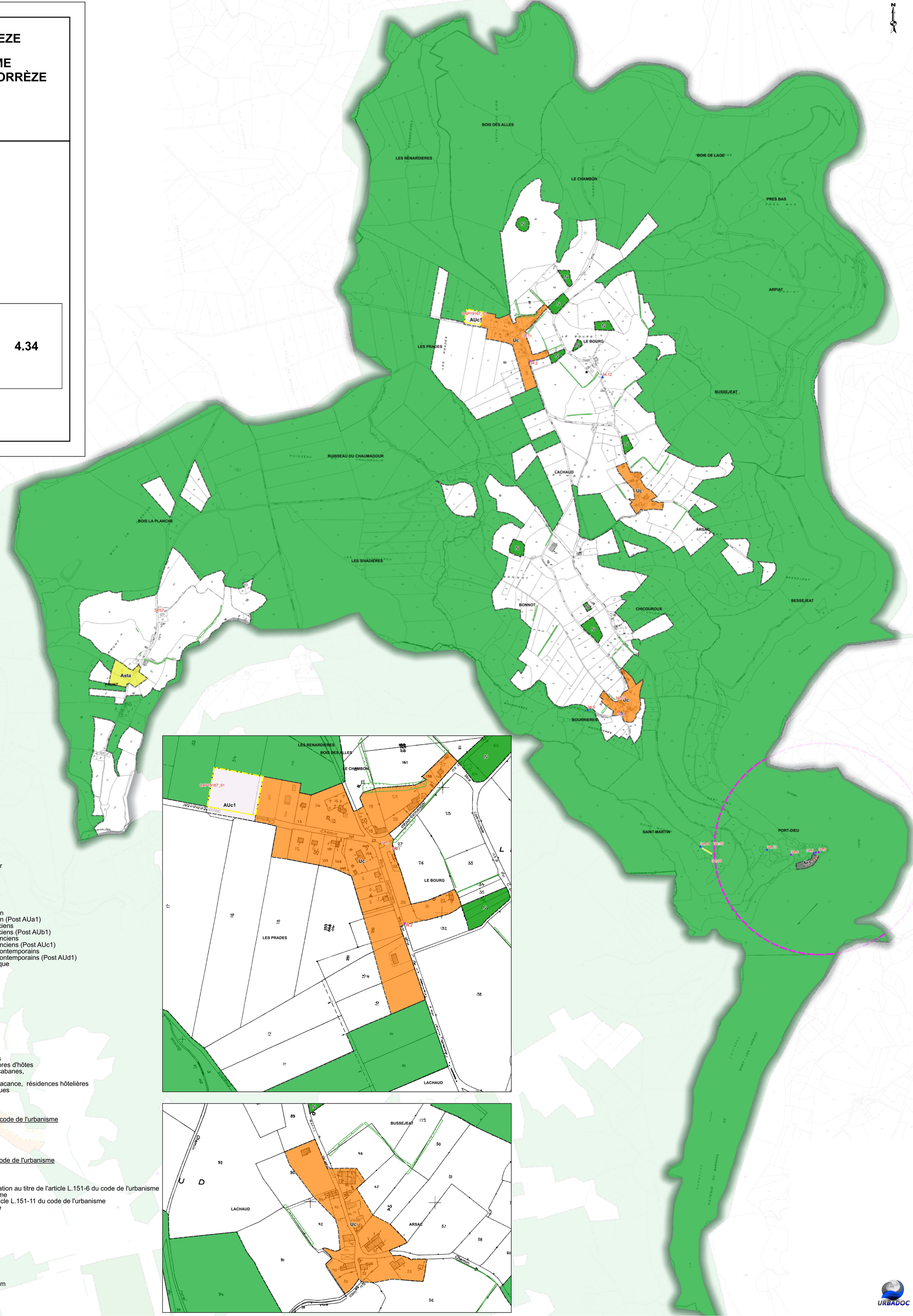

Légende

Zones Urbaines
- Ua : zone urbaine correspondant au centre ancien
- Ub : zone urbaine correspondant aux extensions du centre ancien
- Uc : zone urbaine correspondant aux hameaux traditonnels à densifier
- Ud : zone urbaine correspondant aux hameaux contemporains
- Ue : zone urbaine à vocation d'équipements
- Up : zone urbaine correspondant aux hameaux traditionnels à préserver
- Uph : zone urbaine à vocation de production d'énergie photovoltaïque
- Ux1 : zone urbaine à vocation de commerces et services
- Ux2 : zone urbaine à vocation artisanale
- Ux3 : zone urbaine à vocation industrielle
- Ux4 : zone urbaine à vocation d'aérodrome

Zones A Urbaniser
- AUa1 : zone à urbaniser correspondant aux extensions du centre ancien
- AUa2 : zone à urbaniser correspondant aux extensions du centre ancien (Post AUa1)
- AUb1 : zone à urbaniser correspondant aux extensions des centres anciens
- AUb2 : zone à urbaniser correspondant aux extensions des centres anciens (Post AUb1)
- AUc1 : zone à urbaniser correspondant aux extensions des hameaux anciens
- AUc2 : zone à urbaniser correspondant aux extensions des hameaux anciens (Post AUc1)
- AUd1 : zone à urbaniser correspondant aux extensions des hameaux contemporains
- AUd2 : zone à urbaniser correspondant aux extensions des hameaux contemporains (Post AUd1)
- AUph : zone à urbaniser à vocation de producton d'énergie photovoltaïque
- AUx1 : zone à urbaniser à vocation de commerces et services
- AUx2 : zone à urbaniser à vocation artisanale
- AUx3 : zone à urbaniser à vocation industrielle
- 2AUx : zone à urbaniser à vocaion d'activité fermée

Zones Agricoles
- A : zone agricole
- Ap : zone agricole protégée
- Asth : secteur de taille et capacité d'accueil limité à vocation d'habitat
- Asta : secteur de taille et capacité d'accueil limité à vocation d'activité

Zones Naturelles
- N : zone naturelle
- Nc : zone naturelle de carrière
- Ne : zone naturelle correspondant au camp militaire
- Nt1 : zone naturelle à vocation touristique dédiée aux activités de loisirs
- Nt2 : zone naturelle à vocation touristique à destination de gîtes, chambres d'hôtes
- Nt3 : zone naturelle à vocation touristique à destination de campings, cabanes, habitations légères de loisirs, aire de camping-car
- Nt4 : zone naturelle à vocation touristique à destination de villages de vacance, résidences hôtelières
- Nt5 : zone naturelle à vocation touristique dédiée aux sites emblématiques

Servitude d'utilité publique et autres prescriptions
- AC1 : servitude de protection des monuments historiques

Elément de prescription ponctuel à protéger au titre de l'article L.151-19 du code de l'urbanisme
- Cultuel (calvaire, croix, stèle, statue, etc.)
- Lié à l'eau (puits, lavoir, abreuvoir, fontaine, etc.)
- Patrimonial (four, travail, etc.)
- Lié à l'environnement (arbre, etc.)
- Arbre remarquable

Elément de prescription linéaire à protéger au titre de l'article L.151-19 du code de l'urbanisme
- Muret
- Chemin en pierre bordé d'arbres

Elément de prescription surfacique
- Secteur comportant des Orientations d'Aménagement et de Programmation au titre de l'article L.151-6 du code de l'urbanisme
- Emplacement réservé au titre de l'article L.151-41 du code de l'urbanisme
- Bâtiment agricole susceptible de changer de destination au titre de l'article L.151-11 du code de l'urbanisme
- Espace Boisé Classé au titre de l'article L.113-1 du code de l'urbanisme

Elément à protéger au titre de l'article L.151-19 du code de l'urbanisme
- Cultuel (calvaire, chapelle, etc.)
- Lié à l'élément eau (fontaine, puits, lavoir, etc.)
- Patrimonial (travail, four, etc.)
- Environnemental (arbre, parc, etc.)
- Haie ou alignement d'arbres

Autre information
- Bâtiment non cadastré

0 500 1000 m