Département de l'Yonne

Communauté de Communes AVALLON-VÉZELAY-MORVAN

MAGNY

PLAN LOCAL D'URBANISME INTERCOMMUNAL

Plan des annexes

Élaboration prescrite par délibération du Conseil Communautaire le : **16 décembre 2015**

Approuvé par délibération du Conseil Communautaire le : **12 avril 2021**

Dernière évolution approuvée par délib. du C. Communautaire le : **29 septembre 2025**
- Révision allégée n° 2 -
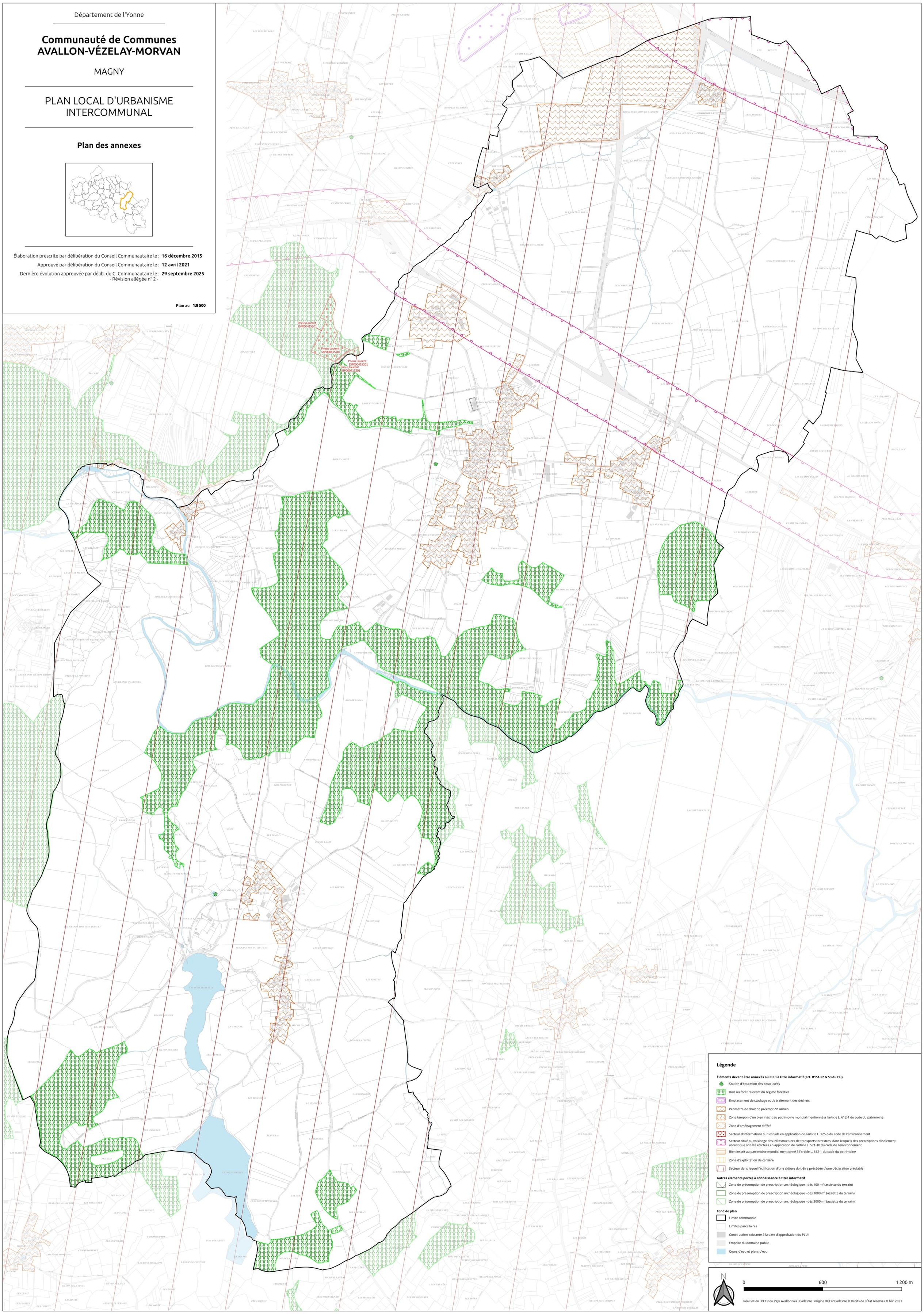
Plan au 1:8 500