SQ
Terre d'innovations

PLUi

PLAN LOCAL D'URBANISME INTERCOMMUNAL

8.1.2. Plan du réseau d'eau potable

Guyancourt

ELABORATION

APPROBATION

Vu pour être annexé à la délibération
du conseil d'agglomération du 23/02/2017

Le Président,
Michel Laugier

Date de création :03/11/2015
Date de mise à jour :31/05/2016
Date d'impression :06/12/2016

1, rue Eugène Hénaff- BP 10118 - 78192 Trappes Cedex
Tél. : 01 39 44 80 80 www.sqy.fr

SAINT QUENTIN EN YVELINES
Terre d'innovations

ÉLANCOURT
GUYANCOURT
LA VERRIÈRE
MAGNY-LES-HAMEAUX
MONTIGNY-LE-BRETONNEUX
TRAPPES
VOISINS-LE-BRETONNEUX

Limite de commune

Réseau d'eau potable

- Diamètre inconnu
- Diamètre inférieur ou égal à 200 mm
- Diamètre supérieur à 200 mm et inférieur ou égal à 600 mm
- Diamètre supérieur à 600 mm

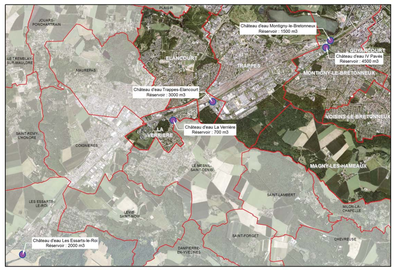

Plan de localisation des lieux de stockage d'eau potable de Saint-Quentin-en-Yvelines

SAINT-CYR-L'ECOLE
VERSAILLES
MONTIGNY-LE-BRETONNEUX
GUYANCOURT
VOISINS-LE-BRETONNEUX
MAGNY-LES-HAMEAUX
CHATEAUFORT
BUC

N

Orthophotographie © IGN – 2014

1/5 000

0 50 100 200 300 400 500 Mètres