SQ
Terre d'innovations

PLUi
PLAN LOCAL D'URBANISME INTERCOMMUNAL

8.3.5. Plan des réseaux d'assainissement - eaux pluviales

Montigny-le-Bretonneux

ELABORATION

APPROBATION
Vu pour être annexé à la délibération
du conseil d'agglomération du 23/02/2017

Le Président,
Michel Laugier

Date de création :26/10/2015
Date de mise à jour :31/05/2016
Date d'impression :05/12/2016

1, rue Eugène-Hénaff - BP 10118 - 78192 Trappes Cedex
Tél. : 01 39 44 80 80 www.sqy.fr

SAINT QUENTIN EN YVELINES
Terre d'innovations

ÉLANCOURT
GUYANCOURT
LA VERRIÈRE
MAGNY-LES-HAMEAUX
MONTIGNY-LE-BRETONNEUX
TRAPPES
VOISINS-LE-BRETONNEUX

Limite de commune

Ouvrages eaux pluviales (gérés par la CASQY)

- Chambre à sable
- Deshuileur
- Mesure de hauteur
- Ouvrage de régulation
- Poste de recirculation
- Poste de relèvement
- Prise de temps sec
- Vanne

Collecteurs EP gérés par la CASQY

Aqueduc

Rigole

Bassins de rétention

- **Bassins permanents en eau gérés par la CASQY**
- **Bassins secs gérés par la CASQY**
- **Autres étangs et bassins**

Bassins versants

- **BIEVRE**
- **MAULDRE**
- **ORGE-YVETTE**

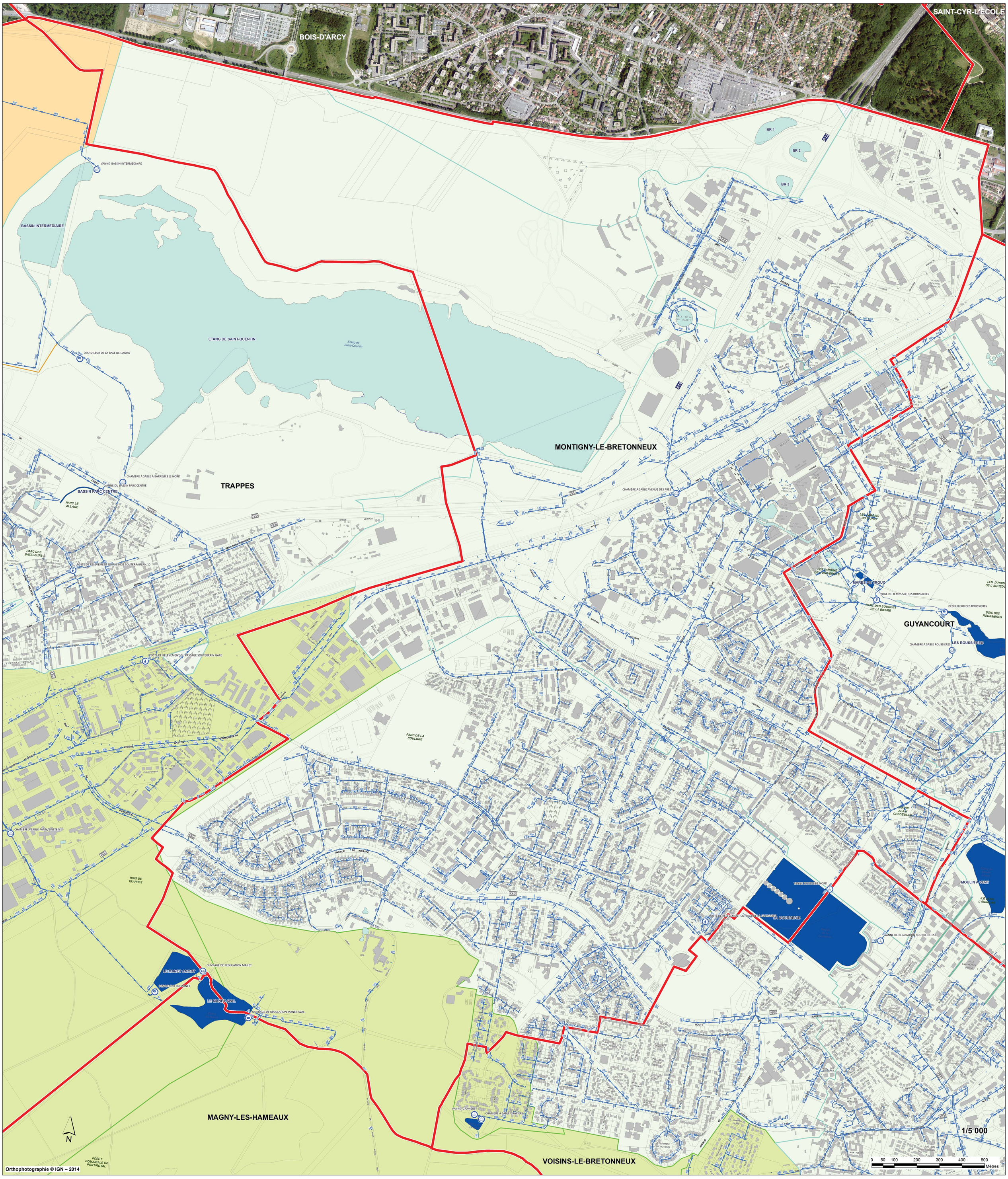

Orthophotographie © IGN – 2014